

Contenido

Población a 1 de enero de 2021 (año 2020)
Evolución de la población de Logroño, 1857-2020

La Población en 2020,

- Pirámides de edad
Población por tramos de edad
- Nacimientos/Defunciones
Comparativa con Nacional y La Rioja, y tendencia de esperanza de vida.
- Padrón de Habitantes, evolución 1995-2020

Distribución de la población por diferentes criterios,

- Distritos: Norte, Centro, Este, Sur y Oeste
Población extranjera en cada Distrito
Pirámide de edad de la población extranjera en cada Distrito
- Los Distritos Censales. Densidad de población
- Logroño por Zonas

Movimientos intraprovinciales

- Altas y Bajas en Logroño, De y A, otros municipios de La Rioja
- Vecinos de Logroño nacidos en otros municipios de España

Vivienda

- Población/Vivienda
- Nuevas viviendas, Nuevas construcciones, Derribos
- Situación Nacional y en La Rioja

Las Calles

- Número de residentes en cada calle
- Cambios de denominación
- Callejero de Logroño actualizado. Incluye los Polígonos Industriales

Algunas cifras de la Base de Datos Corporativa

La Jefe de Estadística, Banco de Datos y Observatorio de La Ciudad



Ayuntamiento
de Logroño

ESTADÍSTICA, BANCO de DATOS
Y
OBSERVATORIO de LA CIUDAD



Población a 1 de enero de 2021

151.021 residentes

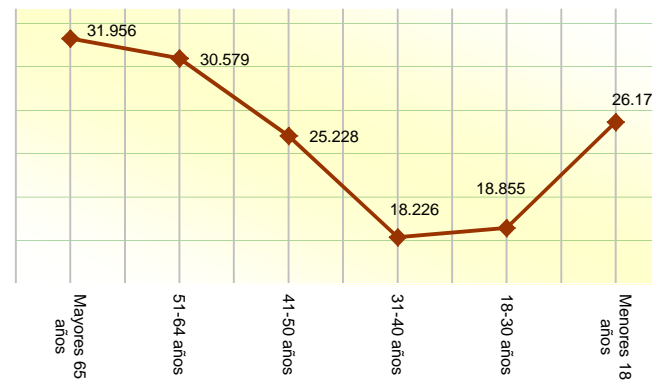
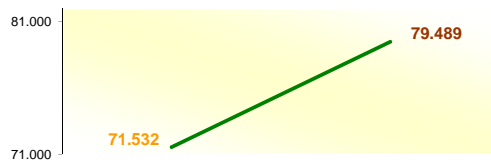
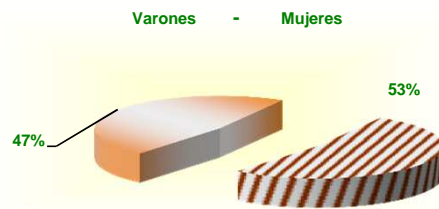

Evolución de la población

1857-2020

datos INE: Censos de Pobl.

año	población de derecho
1857	11.239
1860	11.475
1877	13.888
1887	15.933
1897	19.572
1900	18.866
1910	22.045
1920	28.207
1930	32.732
1940	43.674

datos: año / población Logroño

año	población Logroño
1941	43.547
1942	44.486
1943	45.292
1944	45.319
1945	45.622
1946	46.658
1947	47.512
1948	48.771
1949	49.869
1950	50.080
1951	51.062
1952	51.810
1953	52.514
1954	52.972
1955	52.310
1956	52.517
1957	52.979
1958	55.277
1959	56.767
1960	59.373
1961	60.398
1962	61.336
1963	64.003
1964	66.320
1965	71.726
1966	73.218
1967	75.782
1968	78.324
1969	80.144
1970	84.767
1971	87.099
1972	89.432
1973	91.499
1974	96.546
1975	100.169
1976	103.097
1977	104.928
1978	106.942
1979	108.096
1980	109.536
1982	112.002
1983	113.576
1984	114.693
1985	115.622
1987	119.038
1988	120.802
1989	121.911
1990	122.853
1992	123.848
1993	124.823
1994	125.456
1995	126.098
1997	126.203
1998	127.824
1999	129.637
2000	133.272
2001	136.943
2002	140.063
2003	142.143
2004	145.099

Total La Rioja	264.178
	270.400
	281.614
	287.390
	293.553
	301.084

	306.377	2005	147.182	
	308.968	2006	145.866	
	317.501	2007	150.398	
	321.702	2008	152.928	
	322.415	2009	152.834	
	322.955	2010	152.722	
	323.609	2011	153.550	
	322.027	2012	153.137	
	319.002	2013	151.995	
	317.053	2014	151.344	
<u>Total nacional</u>	46.557.008	315.794	2015	151.049
	46.572.132	315.381	2016	151.111
	46.722.980	315.675	2017	151.572
	47.026.208	316.798	2018	151.343
	47.450.795	319.914	2019	152.727
			2020	151.021

Pirámide de edad

a 1 de enero de 2021

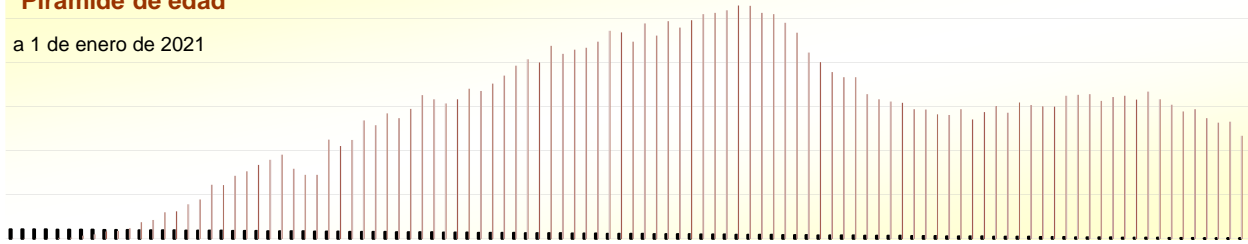

Año nacimiento	/Edad	Población	V	M
1913	107	1		1
1915	105	1		1
1916	104	4	1	3
1917	103	6	1	5
1918	102	11	2	9
1919	101	17	4	13
1920	100	34	8	26
1921	99	49	8	41
1922	98	68	14	54
1923	97	89	24	65
1924	96	149	35	114
1925	95	167	36	131
1926	94	239	69	170
1927	93	269	82	187
1928	92	331	92	239
1929	91	378	102	276
1930	90	533	169	364
1931	89	531	160	371
1932	88	651	206	445
1933	87	705	236	469
1934	86	772	268	504
1935	85	821	288	533
1936	84	895	361	534
1937	83	751	272	479
1938	82	690	260	430
1939	81	692	282	410
1940	80	1.091	420	671
1941	79	1.036	444	592
1942	78	1.085	474	611
1943	77	1.310	564	746
1944	76	1.256	571	685
1945	75	1.393	598	795
1946	74	1.349	597	752
1947	73	1.453	619	834
1948	72	1.601	733	868
1949	71	1.558	693	865
1950	70	1.512	711	801
1951	69	1.572	716	856
1952	68	1.656	758	898
1953	67	1.648	756	892
1954	66	1.756	818	938
1955	65	1.826	805	1.021
1956	64	1.949	918	1.031
1957	63	2.010	960	1.050
1958	62	1.977	907	1.069
1959	61	2.160	995	1.165
1960	60	2.076	983	1.093
1961	59	2.125	989	1.136
1962	58	2.141	1.014	1.127
1963	57	2.217	1.013	1.204
1964	56	2.325	1.115	1.210
1965	55	2.305	1.045	1.260
1966	54	2.210	1.029	1.181

Año nacimiento	/Edad	Población	V	M
1967	53	2.411	1.122	1.289
1968	52	2.265	1.073	1.192
1969	51	2.409	1.187	1.222
1970	50	2.382	1.148	1.234
1971	49	2.451	1.141	1.310
1972	48	2.541	1.223	1.318
1973	47	2.533	1.257	1.276
1974	46	2.573	1.260	1.313
1975	45	2.624	1.272	1.352
1976	44	2.621	1.245	1.376
1977	43	2.546	1.242	1.304
1978	42	2.538	1.269	1.269
1979	41	2.419	1.185	1.234
1980	40	2.308	1.113	1.195
1981	39	2.105	1.034	1.071
1982	38	1.998	988	1.011
1983	37	1.873	891	982
1984	36	1.834	935	899
1985	35	1.825	861	964
1986	34	1.632	795	837
1987	33	1.570	752	818
1988	32	1.553	749	804
1989	31	1.527	724	803
1990	30	1.454	701	753
1991	29	1.436	692	744
1992	28	1.403	695	708
1993	27	1.389	685	704
1994	26	1.466	708	758
1995	25	1.333	654	679
1996	24	1.420	679	741
1997	23	1.504	741	763
1998	22	1.403	727	676
1999	21	1.553	762	791
2000	20	1.514	806	708
2001	19	1.490	782	708
2002	18	1.490	753	737
2003	17	1.608	793	815
2004	16	1.639	829	810
2005	15	1.622	834	788
2006	14	1.556	830	726
2007	13	1.600	842	758
2008	12	1.626	842	784
2009	11	1.566	795	771
2010	10	1.662	868	794
2011	9	1.583	818	765
2012	8	1.502	767	735
2013	7	1.427	745	682
2014	6	1.465	745	720
2015	5	1.360	717	643
2016	4	1.300	666	634
2017	3	1.323	692	631
2018	2	1.170	578	592
2019	1	1.131	574	557
2020	0	1.037	521	516

Distribución de la población por tramos de edad

1 de enero de 2021

Edad	Mayores 65 años	51-64 años	41-50 años	31-40 años	18-30 años	Menores 18 años
Año de nacimiento	hasta 1955	1956-1969	1970-1979	1980-1989	1990-2002	2003-2020
Varones	13.257	14.350	12.242	8.842	9.385	13.456
Mujeres	18.699	16.229	12.986	9.384	9.470	12.721
	31.956	30.579	25.228	18.226	18.855	26.177

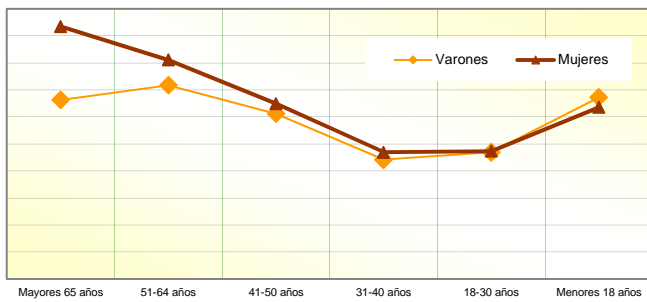

Situación nacional a 1 de enero de 2019

Mayores 65 años	45-64 años	16-44 años	Menores de 16
%	%	%	%
19,3	28,7	36,3	15,7

Nacimientos - Defunciones

Pobl. Total	Año	Altas por Nacimiento	Bajas por Defunción	crec.veg.
119.038	1987	1.101	727	374
120.802	1988	1.009	780	229
121.911	1989	1.092	782	310
123.848	1992	919	868	51
124.823	1993	1.125	915	210
125.456	1994	1.193	822	371
126.098	1995	955	901	54
126.203	1997	1.048	901	147
127.824	1998	1.049	953	96
129.637	1999	1.181	1.010	171
133.272	2000	1.196	993	203
136.943	2001	1.208	934	274
140.063	2002	1.281	1.083	198
142.143	2003	1.447	1.097	350
145.099	2004	1.441	1.035	406
147.182	2005	1.471	1.158	313
145.866	2006	1.499	1.073	426
150.398	2007	1.556	1.100	456
152.928	2008	1.591	1.100	491
152.834	2009	1.526	1.150	376
152.722	2010	1.605	1.207	398
153.550	2011	1.539	1.223	316
153.137	2012	1.492	1.241	251
151.995	2013	1.378	1.235	143
151.344	2014	1.382	1.206	176
151.049	2015	1.268	1.329	61
151.111	2016	1.235	1.280	45
151.572	2017	1.242	1.338	96
151.343	2018	1.110	1.395	285
152.727	2019	1.114	1.327	213
151.021	2020	1.023	1.588	565

Logroño 1987-2020

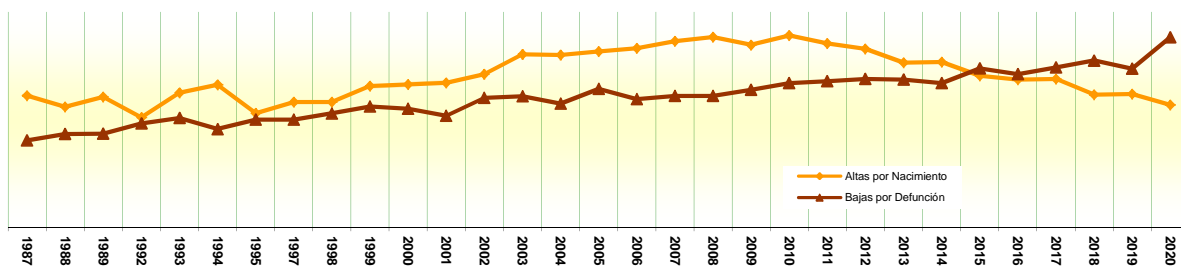

Nacimientos

Defunciones

Fuente INE Datos del año 2019, publicados en junio 2020

La Rioja			Nacional		
	Nacimi.	Defunc.		Nacimi.	Defunc.
2000	2.346	2.544	2000	397.632	360.391
2005	3.038	2.862	2005	466.371	387.355
2010	3.374	2.855	2010	486.575	382.047
2015	2.732	3.093	2015	420.290	422.568
2016	2.662	2.967	2016	410.583	410.611
2017	2.566	3.052	2017	393.181	424.523
2018	2.330	3.207	2018	327.777	427.721
2019	2.407	3.143	2019	359.770	417.625

*** Esperanza de vida de la población 2008-2019**

Y

Proyecciones de Población
2021-2065

Año	Esperanza de vida al nacimiento		Esperanza de vida a los 65 años	
	Varones	Mujeres	Varones	Mujeres
2008	78,2	84,3	17,9	21,8
2009	78,6	84,7	18,1	22,1
2010	79	85	18,4	22,4
2011	79,3	85,1	18,6	22,5
2012	79,4	85,1	18,5	22,4
2013	79,9	85,5	18,9	22,8
2014	80,1	85,6	19,1	22,9
2015	79,9	85,5	18,9	22,8
2016	80,3	85,8	19,1	23,1
2017	80,4	85,7	19,1	23
2018	80,5	85,9	19,2	23,1
2019	80,9	86,2	19,5	23,4
2021	81,3	86,4	19,7	23,6
2026	82,3	87,1	20,4	24,1
2031	83,2	87,7	21,0	24,7
2036	84,1	88,4	21,6	25,3
2041	85,0	89,0	22,3	25,8
2046	85,8	89,6	22,9	26,3
2051	86,6	90,1	23,5	26,9
2056	87,3	90,7	24,1	27,4
2061	88,0	91,2	24,7	27,9
2065	88,6	91,64	25,1	28,3

* Número medio de años que viviría una persona de una determinada edad en caso de mantenerse la tasa de mortalidad a cada edad actualmente observada

De acuerdo a las condiciones de mortalidad del momento, una persona que alcanzara los 65 años en el año 2019, viviría, de media, 19,5 años más si es hombre y 23,4 más si es mujer

Padrón de



Resúmenes numéricos de las variaciones. - años 1995 a 2020 -

Se omite 1996, por ser año de renovación padronal.

Año	1-1-1996	1-1-1998	1-1-1999	1-1-2000	1-1-2001	1-1-2002	1-1-2003	1-1-2004	1-1-2005	1-1-2006	1-1-2007	1-1-2008	1-1-2009	1-1-2010	1-1-2011	1-1-2012	1-1-2013	1-1-2014	1-1-2015	1-1-2016	1-1-2017	1-1-2018	1-1-2019	1-1-2020	1-1-2021
	1995	1997	1998	1999	2000	2001	2002	2003	2004	2005	2006	2007	2008	2009	2010	2011	2012	2013	2014	2015	2016	2017	2018	2019	2020
Altas en el PMH																									
Nacimientos	955	1.048	1.049	1.181	1.196	1.208	1.281	1.447	1.441	1.471	1.183	1.556	1.591	1.526	1.605	1.539	1.492	1.378	1.382	1.268	1.235	1.242	1.110	1.114	1.023
de otro municipio	2.276	2.312	2.760	3.271	3.269	3.430	3.834	4.074	4.719	4.739	4.744	5.584	5.202	4.660	4.485	4.644	4.502	4.179	4.509	4.242	4.088	4.045	4.157	4.425	2.972
del extranjero	92	161	319	639	1.900	2.884	3.035	3.007	3.427	2.531	1.971	3.814	2.031	1.335	1.761	1.237	683	468	528	750	932	1.053	1.307	1.767	1.150
Por Omisiones	473	1.080	696	486	896	481	273		339	264	621	477	597	527	830	902	703	602	517	506	305	256	237	287	157
Bajas en el PMH																									
Defunciones	901	901	953	1.010	993	934	1.083	1.097	1.035	1.158	1.073	1.100	1.101	1.150	1.207	1.223	1.241	1.235	1.206	1.329	1.280	1.338	1.395	1.327	1.588
a otro municipio	2.232	1.714	2.211	2.709	2.549	3.305	3.975	4.764	4.759	5.226	5.338	4.438	4.282	4.698	4.667	4.562	4.189	3.911	4.141	3.881	3.733	3.585	3.985	3.756	4.266
al Extranjero	8	6	18	33	80	75	77	217	211	271	214	298	371	352	217	276	292	354	408	425	373	416	299	335	233
Inscripc. Indebida	13	19	21	12	4	18	168	370	366	3	3.088	1.047	839	1.626	2.585	1.308	1.855	2.126	1.670	1.383	930	673	1.200	663	759
Población Total	126.098	126.203	127.824	129.637	133.272	136.943	140.063	142.143	145.099	147.182	145.821	150.398	152.928	152.834	152.722	153.550	153.137	151.995	151.444	151.049	151.111	151.572	151.343	152.727	151.021
Varones	60.819	60.618	61.411	62.308	64.312	66.336	67.997	69.013	70.672	71.680	70.767	72.936	74.104	73.952	73.618	73.829	73.351	72.590	72.081	71.810	71.610	72.040	71.788	72.428	71.365
Mujeres	65.279	65.585	66.413	67.329	68.960	70.607	72.066	73.130	74.427	75.502	75.054	77.462	78.824	78.882	79.104	79.721	79.786	79.405	79.363	79.239	79.501	79.532	79.555	80.299	79.656

Alteraciones por **cambios de domicilio** entre secciones del municipio

Año	1995	1997	1998	1999	2000	2001	2002	2003	2004	2005	2006	2007	2008	2009	2010	2011	2012	2013	2014	2015	2016	2017	2018	2019	2020
Nº de personas	10.252	9.068	11.678	12.524	12.526	13.694	14.654	18.564	18.982	20.192	20.856	19.898	19.408	21.376	20.298	18.618	18.956	19.890	18.196	16.124	14.412	14.458	16.000	14.978	11.350

Distribución de la población en: Los DISTRITOS DE LA CIUDAD DE LOGROÑO

Datos a 1 de enero de 2021

Ley 1/2004, de 16 de febrero, para la aplicación al municipio de Logroño del régimen de organización de los municipios de gran población.

Artículo único.

A partir de la entrada en vigor de esta Ley será de aplicación al municipio de Logroño, por su condición de capital de la Comunidad Autónoma de La Rioja, el régimen de organización de los municipios de gran población, de acuerdo con lo establecido en el Título X de la Ley 7/1985, de 2 de abril, Reguladora de las Bases del Régimen Local.

Logroño está dividido en cinco distritos: Norte, Centro, Este, Sur y Oeste

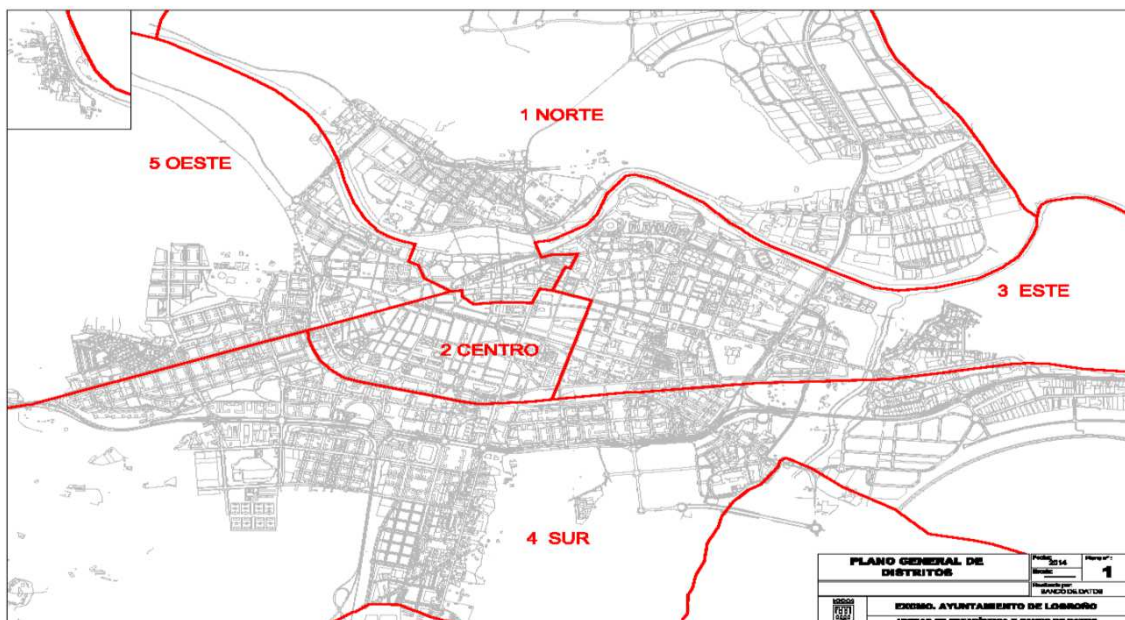

Superficie aprox. en ha.	Distrito	Población	Varones	Mujeres
1.477	1	5.634	2.780	2.854
146	2	43.313	19.663	23.650
930	3	37.883	17.961	19.922
3.420	4	36.502	17.747	18.755
2.118	5	27.689	13.381	14.308

OBSERVATORIO DE LA CIUDAD

Los DISTRITOS DE LA CIUDAD DE LOGROÑO

Estudio y detalle de la población extranjera



No españoles y nacionalizados **25.681**

extranjeros	17.987
nacionalizados	7.694

DISTRITO	Nacionalidad no española	Nacionalizados	suma	% de la población Total
1	826	331	1.157	20,54%
2	5.697	2.515	8.212	18,97%
3	6.048	2.224	8.272	21,84%
4	2.223	1.255	3.478	9,53%
5	3.193	1.369	4.562	16,48%

Detalle de los datos en el -----

DISTRITO 1 - NORTE

Extranjeros: 826, 404 varones y 422 mujeres

Año Nacimiento	Edad	Nacionalidad	Población	V	M
1930	90	Argentina	1	0	1
1936	84	Marroquí	1	0	1
1937	83	Peruana	1	1	0
1938	82	Venezolana	1	0	1
1940	80	Marroquí	1	1	0
1940	80	Peruana	1	0	1
1942	78	Rumana	1	0	1
1944	76	Rumana	1	0	1
1945	75	Marroquí	1	0	1
1947	73	Argelina	1	0	1
1948	72	Venezolana	2	0	2
1949	71	Colombiana	1	0	1
1949	71	Guineana	1	0	1
1949	71	Rumana	1	1	0
1950	70	Camerunesa	1	0	1
1950	70	Italiana	1	1	0
1951	69	Rusa	1	0	1
1952	68	Chilena	1	1	0
1952	68	Francesa	1	1	0
1952	68	Rumana	1	1	0
1953	67	Colombiana	1	0	1
1953	67	Marroquí	1	1	0
1953	67	Rumana	2	1	1
1954	66	Argentina	1	1	0
1954	66	Congoleña	1	0	1
1954	66	Marroquí	1	1	0
1954	66	Pakistani	1	1	0
1954	66	Polaca	1	0	1
1954	66	Rumana	1	0	1
1955	65	Británica	1	1	0
1955	65	Ecuatoriana	1	0	1
1955	65	Italiana	1	1	0
1955	65	Rumana	3	1	2
1956	64	Cubana	1	0	1
1956	64	Ecuatoriana	2	1	1
1956	64	Georgiana	1	0	1
1956	64	Guineana	1	0	1
1956	64	Polaca	1	1	0
1956	64	Rumana	1	1	0
1957	63	Británica	1	0	1
1957	63	Chilena	1	0	1
1957	63	Portuguesa	1	1	0
1957	63	Rumana	1	0	1
1958	62	Colombiana	1	0	1
1958	62	Italiana	1	1	0
1958	62	Portuguesa	1	1	0
1958	62	Rumana	3	1	2
1959	61	Canadiense	1	1	0
1959	61	Colombiana	1	0	1
1959	61	Italiana	1	1	0
1959	61	Marroquí	1	0	1
1959	61	Rumana	5	1	4
1959	61	Ucraniana	1	0	1
1960	60	Argelina	1	1	0
1960	60	Colombiana	1	0	1
1960	60	Rumana	1	0	1
1961	59	Búlgara	1	1	0

Nacionalizados: 331, 160 varones y 171 mujeres

Año Nacimiento	Edad	Nacionalidad origen	Población	V	M
1925	95	Marruecos	1	0	1
1933	87	Argentina	1	0	1
1943	77	Nicaragua	1	0	1
1945	75	Marruecos	1	1	0
1946	74	Colombia	1	0	1
1948	72	Marruecos	1	1	0
1949	71	Argentina	1	1	0
1949	71	Colombia	1	0	1
1950	70	Argentina	1	1	0
1951	69	Paraguay	1	0	1
1951	69	Perú	1	0	1
1952	68	Guinea Ecuatorial	1	0	1
1953	67	Chile	1	1	0
1953	67	Marruecos	1	1	0
1953	67	Pakistán	1	1	0
1954	66	Chile	1	0	1
1955	65	Argentina	2	1	1
1955	65	Guatemala	1	0	1
1955	65	Portugal	1	1	0
1956	64	Ecuador	1	0	1
1956	64	Pakistán	1	1	0
1957	63	Bolivia	1	1	0
1957	63	Chile	1	1	0
1957	63	Ecuador	3	1	2
1957	63	Marruecos	1	1	0
1957	63	Países Bajos	1	1	0
1958	62	Argentina	1	1	0
1958	62	Marruecos	1	0	1
1959	61	Argentina	2	0	2
1959	61	Bolivia	1	0	1
1959	61	Marruecos	1	0	1
1960	60	Colombia	1	0	1
1960	60	Ecuador	1	0	1
1960	60	Marruecos	2	2	0
1961	59	Colombia	1	0	1
1961	59	Ecuador	2	1	1
1961	59	Francia	1	1	0
1961	59	Guinea Ecuatorial	1	1	0
1961	59	Venezuela	2	2	0
1962	58	Argentina	2	0	2
1962	58	Colombia	2	0	2
1962	58	Cuba	1	1	0
1962	58	Marruecos	1	0	1
1963	57	Argentina	1	0	1
1963	57	Colombia	1	0	1
1963	57	Portugal	1	1	0
1964	56	Argentina	1	1	0
1964	56	Congo	1	1	0
1964	56	Grecia	1	1	0
1965	55	Argelia	1	1	0
1965	55	Colombia	2	1	1
1965	55	Venezuela	2	0	2
1966	54	Argelia	1	1	0
1966	54	Colombia	1	1	0
1966	54	Ecuador	1	1	0
1966	54	Francia	1	1	0
1966	54	México	1	1	0

Extranjeros: 826. 404 varones y 422 mujeres

Año Nacimiento	Edad	Nacionalidad	Población	V	M
1961	59	Colombiana	1	1	0
1961	59	Ecuatoriana	1	1	0
1961	59	Filipina	1	1	0
1961	59	Marroquí	1	1	0
1961	59	Pakistani	2	2	0
1961	59	Portuguesa	1	1	0
1961	59	Rumana	1	0	1
1962	58	Argelina	1	1	0
1962	58	Argentina	1	0	1
1962	58	China	1	0	1
1962	58	Colombiana	2	0	2
1962	58	Marroquí	2	1	1
1962	58	Polaca	1	1	0
1962	58	Rumana	3	1	2
1962	58	Ucraniana	3	2	1
1962	58	Venezolana	1	1	0
1963	57	Colombiana	2	1	1
1963	57	Marroquí	1	1	0
1963	57	Pakistani	2	1	1
1963	57	Rumana	6	4	2
1964	56	Argelina	1	1	0
1964	56	Boliviana	1	0	1
1964	56	Brasileña	1	0	1
1964	56	Británica	2	0	2
1964	56	Canadiense	1	0	1
1964	56	Francesa	1	0	1
1964	56	Ghanesa	1	1	0
1964	56	Polaca	1	0	1
1964	56	Rumana	3	0	3
1965	55	Alemana	1	1	0
1965	55	Argelina	1	1	0
1965	55	Argentina	1	1	0
1965	55	Colombiana	1	1	0
1965	55	Pakistani	1	0	1
1965	55	Portuguesa	2	1	1
1965	55	Rumana	3	2	1
1965	55	Venezolana	1	1	0
1966	54	Alemana	1	1	0
1966	54	Boliviana	1	0	1
1966	54	Colombiana	1	0	1
1966	54	Congoleña	1	0	1
1966	54	Cubana	1	1	0
1966	54	Dominicana	1	0	1
1966	54	Francesa	1	1	0
1966	54	Marroquí	1	1	0
1966	54	Pakistani	1	1	0
1966	54	Portuguesa	1	1	0
1966	54	Rumana	1	0	1
1966	54	Venezolana	1	0	1
1967	53	Argelina	1	1	0
1967	53	Cubana	1	1	0
1967	53	Ecuatoriana	1	1	0
1967	53	Estadounidense	1	1	0
1967	53	Mali	1	1	0
1967	53	Marroquí	2	2	0
1967	53	Pakistani	2	2	0
1967	53	Rumana	2	1	1
1967	53	Senegalesa	1	1	0
1967	53	Togo	1	1	0
1968	52	Alemana	1	0	1

Nacionalizados: 331. 160 varones y 171 mujeres

Año Nacimiento	Edad	Nacionalidad origen	Población	V	M
1967	53	Argentina	1	1	0
1967	53	Bolivia	1	0	1
1967	53	Colombia	1	0	1
1967	53	Mali	1	1	0
1967	53	Marruecos	1	1	0
1967	53	Pakistán	2	2	0
1967	53	Perú	1	0	1
1967	53	Venezuela	1	0	1
1968	52	Colombia	1	1	0
1968	52	Ecuador	3	1	2
1968	52	Marruecos	3	1	2
1968	52	Rumanía	1	1	0
1969	51	Argentina	1	1	0
1969	51	Camerún	1	0	1
1969	51	Colombia	2	1	1
1969	51	Francia	1	0	1
1969	51	Guinea Ecuatorial	1	0	1
1969	51	Marruecos	2	2	0
1969	51	México	1	0	1
1970	50	Argentina	1	1	0
1970	50	Bolivia	1	1	0
1970	50	Marruecos	2	2	0
1970	50	Pakistán	1	1	0
1970	50	Uruguay	1	0	1
1971	49	Bulgaria	1	1	0
1971	49	Colombia	1	0	1
1971	49	Ecuador	2	0	2
1971	49	El Salvador	1	0	1
1971	49	Est. Unidos de América	1	1	0
1971	49	Marruecos	3	0	3
1971	49	Países Bajos	1	0	1
1971	49	Uruguay	1	0	1
1971	49	Venezuela	1	1	0
1972	48	Chile	1	0	1
1972	48	Ecuador	1	0	1
1972	48	Guinea Ecuatorial	1	0	1
1973	47	Argentina	2	0	2
1973	47	Bolivia	1	0	1
1973	47	Colombia	1	1	0
1973	47	Ecuador	1	0	1
1973	47	Marruecos	2	1	1
1973	47	Perú	1	0	1
1974	46	Argentina	1	1	0
1974	46	Francia	1	1	0
1974	46	Marruecos	3	2	1
1974	46	República Dominicana	1	1	0
1975	45	Bolivia	1	0	1
1975	45	Bélgica	1	1	0
1975	45	Colombia	2	0	2
1975	45	Pakistán	1	1	0
1975	45	Uruguay	1	0	1
1975	45	Venezuela	1	0	1
1976	44	Argentina	2	1	1
1976	44	Camerún	1	0	1
1976	44	Colombia	2	2	0
1976	44	Países Bajos	1	0	1
1976	44	Perú	1	0	1
1976	44	Uruguay	1	0	1
1977	43	Colombia	1	0	1
1977	43	Mali	1	1	0

Extranjeros: 826. 404 varones y 422 mujeres

Año Nacimiento	Edad	Nacionalidad	Población	V	M
1968	52	Boliviana	1	0	1
1968	52	Brasileña	1	0	1
1968	52	Ecuatoriana	1	1	0
1968	52	Francesa	1	0	1
1968	52	Lituana	1	0	1
1968	52	Marroquí	1	0	1
1968	52	Pakistani	1	1	0
1968	52	Rumana	2	0	2
1968	52	Ucraniana	1	1	0
1969	51	Brasileña	1	0	1
1969	51	Guineana	1	1	0
1969	51	Hondureña	1	0	1
1969	51	Marroquí	1	0	1
1969	51	Portuguesa	1	1	0
1969	51	Rumana	7	5	2
1970	50	Colombiana	1	1	0
1970	50	Ecuatoriana	1	0	1
1970	50	Marroquí	3	2	1
1970	50	Moldovana	1	0	1
1970	50	Pakistani	1	0	1
1970	50	Portuguesa	1	0	1
1970	50	Rumana	1	1	0
1970	50	Rusa	1	0	1
1971	49	Argelina	1	1	0
1971	49	Colombiana	2	1	1
1971	49	Congoleña	1	0	1
1971	49	Dominicana	1	1	0
1971	49	Italiana	1	1	0
1971	49	Marroquí	3	1	2
1971	49	Pakistani	1	0	1
1971	49	Rumana	5	3	2
1971	49	Ucraniana	1	0	1
1971	49	Venezolana	1	1	0
1972	48	Chilena	1	1	0
1972	48	Colombiana	1	0	1
1972	48	Moldovana	1	0	1
1972	48	Portuguesa	1	0	1
1972	48	Rumana	2	1	1
1972	48	Rusa	1	0	1
1973	47	Boliviana	1	0	1
1973	47	Colombiana	1	0	1
1973	47	Dominicana	1	1	0
1973	47	Marroquí	1	0	1
1973	47	Portuguesa	1	0	1
1973	47	Rumana	5	1	4
1973	47	Rusa	1	0	1
1973	47	Ucraniana	1	1	0
1974	46	Argentina	1	1	0
1974	46	Británica	1	1	0
1974	46	Colombiana	2	1	1
1974	46	Cubana	1	1	0
1974	46	Marroquí	2	1	1
1974	46	Pakistani	1	1	0
1974	46	Portuguesa	1	1	0
1974	46	Rumana	2	1	1
1974	46	Rusa	1	0	1
1975	45	Argelina	1	1	0
1975	45	Argentina	1	1	0
1975	45	Boliviana	1	1	0
1975	45	Bosnia	1	1	0

Nacionalizados: 331. 160 varones y 171 mujeres

Año Nacimiento	Edad	Nacionalidad origen	Población	V	M
1977	43	Marruecos	1	1	0
1977	43	Uruguay	1	1	0
1977	43	Venezuela	1	0	1
1978	42	Colombia	1	1	0
1978	42	Ecuador	1	0	1
1978	42	Marruecos	2	2	0
1978	42	Paraguay	1	0	1
1978	42	Perú	2	2	0
1978	42	República Dominicana	1	1	0
1978	42	Uruguay	1	0	1
1979	41	Bolivia	2	0	2
1979	41	Ecuador	2	0	2
1979	41	México	1	1	0
1979	41	Perú	1	1	0
1980	40	Argentina	2	0	2
1980	40	Bolivia	1	1	0
1980	40	Chile	2	1	1
1980	40	Colombia	3	1	2
1980	40	Ecuador	1	1	0
1980	40	Guinea Ecuatorial	2	0	2
1980	40	Marruecos	1	0	1
1980	40	Pakistán	1	1	0
1980	40	Venezuela	1	0	1
1981	39	Alemania	1	1	0
1981	39	Argentina	1	1	0
1981	39	Colombia	2	2	0
1981	39	Cuba	1	0	1
1981	39	Ecuador	1	0	1
1981	39	Francia	1	1	0
1981	39	Marruecos	1	0	1
1981	39	Países Bajos	1	0	1
1981	39	Rumanía	1	1	0
1981	39	Venezuela	2	2	0
1982	38	Colombia	4	2	2
1982	38	República Dominicana	1	0	1
1982	38	Venezuela	1	1	0
1983	37	Bolivia	2	1	1
1983	37	Colombia	3	0	3
1983	37	Ecuador	2	0	2
1983	37	México	1	1	0
1983	37	Venezuela	1	1	0
1984	36	Colombia	3	2	1
1985	35	Argentina	2	1	1
1985	35	Ecuador	1	1	0
1985	35	Perú	1	0	1
1985	35	Venezuela	1	0	1
1986	34	Brasil	1	0	1
1986	34	Chile	1	0	1
1986	34	Colombia	1	1	0
1986	34	Costa de Marfil	1	1	0
1986	34	Ecuador	3	0	3
1986	34	Rumanía	1	0	1
1986	34	Venezuela	1	0	1
1987	33	Argentina	1	1	0
1987	33	Colombia	3	2	1
1987	33	Marruecos	1	0	1
1988	32	Bolivia	1	0	1
1988	32	Chile	2	1	1
1988	32	Ecuador	1	0	1
1989	31	Argentina	1	0	1

Extranjeros: 826. 404 varones y 422 mujeres

Año Nacimiento	Edad	Nacionalidad	Población	V	M
1975	45	Brasileña	1	0	1
1975	45	Estadounidense	1	1	0
1975	45	Italiana	3	1	2
1975	45	Marroquí	2	2	0
1975	45	Pakistani	1	0	1
1975	45	Rumana	2	2	0
1975	45	Senegalesa	1	1	0
1976	44	Belga	1	0	1
1976	44	China	1	1	0
1976	44	Colombiana	2	2	0
1976	44	Ecuatoriana	1	1	0
1976	44	Francesa	1	0	1
1976	44	Irlandesa	1	1	0
1976	44	Marroquí	5	1	4
1976	44	Pakistani	1	1	0
1976	44	Rumana	7	3	4
1976	44	Ucraniana	1	0	1
1977	43	Argentina	1	0	1
1977	43	Boliviana	2	1	1
1977	43	Británica	1	1	0
1977	43	Ecuatoriana	2	1	1
1977	43	Francesa	1	1	0
1977	43	Marroquí	4	2	2
1977	43	Pakistani	1	1	0
1977	43	Rumana	4	1	3
1977	43	Rusa	1	0	1
1977	43	Venezolana	1	0	1
1977	43	Yemení	1	1	0
1978	42	Boliviana	1	0	1
1978	42	Ecuatoriana	1	1	0
1978	42	Guineana	1	0	1
1978	42	Holandesa	1	1	0
1978	42	Marroquí	4	0	4
1978	42	Nigeriana	1	0	1
1978	42	Pakistani	1	1	0
1978	42	Rumana	9	4	5
1979	41	Boliviana	1	1	0
1979	41	Colombiana	3	0	3
1979	41	Griega	3	2	1
1979	41	Italiana	1	0	1
1979	41	Malí	1	0	1
1979	41	Marroquí	2	2	0
1979	41	Pakistani	1	0	1
1979	41	Peruana	1	0	1
1979	41	Polaca	1	1	0
1979	41	Portuguesa	1	1	0
1979	41	Rumana	7	4	3
1979	41	Rusa	1	0	1
1979	41	Venezolana	1	0	1
1980	40	Boliviana	1	0	1
1980	40	Colombiana	1	0	1
1980	40	Costa de Marfil	1	0	1
1980	40	Ecuatoriana	1	1	0
1980	40	Estadounidense	1	1	0
1980	40	Guineana	1	1	0
1980	40	Húngara	1	0	1
1980	40	Marroquí	3	1	2
1980	40	Pakistani	1	1	0
1980	40	Peruana	2	1	1
1980	40	Portuguesa	1	1	0

Nacionalizados: 331. 160 varones y 171 mujeres

Año Nacimiento	Edad	Nacionalidad origen	Población	V	M
1989	31	Bolivia	1	0	1
1989	31	Colombia	1	0	1
1989	31	Ecuador	1	1	0
1989	31	Est.Unidos de América	1	1	0
1989	31	Marruecos	1	0	1
1989	31	México	1	1	0
1989	31	Nicaragua	1	0	1
1990	30	Bolivia	1	0	1
1990	30	Chile	1	1	0
1990	30	Colombia	2	2	0
1990	30	Marruecos	3	2	1
1990	30	República Dominicana	1	1	0
1990	30	Venezuela	1	0	1
1991	29	Argelia	1	1	0
1991	29	Bolivia	1	1	0
1991	29	Colombia	4	2	2
1991	29	Ecuador	1	1	0
1992	28	Bolivia	1	0	1
1992	28	Colombia	2	2	0
1992	28	Venezuela	1	1	0
1993	27	Argentina	1	1	0
1993	27	Países Bajos	1	1	0
1994	26	Argentina	1	1	0
1994	26	Colombia	1	0	1
1994	26	Ecuador	1	0	1
1994	26	Marruecos	1	0	1
1994	26	Rumanía	1	1	0
1995	25	Chile	1	0	1
1995	25	Colombia	2	1	1
1995	25	Ecuador	2	1	1
1995	25	Pakistán	1	1	0
1995	25	Suiza	1	0	1
1995	25	Venezuela	1	0	1
1996	24	Argentina	1	0	1
1996	24	Bolivia	1	0	1
1996	24	Brasil	1	0	1
1996	24	Colombia	2	0	2
1996	24	Costa Rica	1	1	0
1996	24	Venezuela	1	1	0
1997	23	Argentina	3	2	1
1997	23	Camerún	1	1	0
1997	23	Ecuador	1	1	0
1997	23	Guinea Ecuatorial	1	1	0
1997	23	Pakistán	1	1	0
1998	22	Argentina	2	1	1
1998	22	Colombia	1	1	0
1998	22	Rumanía	1	1	0
1999	21	Brasil	1	1	0
1999	21	Colombia	1	1	0
1999	21	Ecuador	1	1	0
1999	21	Grecia	2	1	1
1999	21	Marruecos	1	0	1
1999	21	Pakistán	1	0	1
2000	20	Bolivia	1	1	0
2000	20	China	1	0	1
2000	20	Colombia	1	0	1
2000	20	Pakistán	1	1	0
2000	20	Uruguay	1	1	0
2001	19	Argentina	1	1	0
2001	19	Est.Unidos de América	1	1	0

Extranjeros: 826. 404 varones y 422 mujeres

Año Nacimiento	Edad	Nacionalidad	Población	V	M
1980	40	Rumana	5	2	3
1981	39	Argentina	2	1	1
1981	39	Costa de Marfil	1	1	0
1981	39	Ecuatoriana	2	1	1
1981	39	Francesa	1	1	0
1981	39	Marroquí	2	1	1
1981	39	Nigeriana	1	1	0
1981	39	Pakistani	2	1	1
1981	39	Rumana	5	3	2
1981	39	Rusa	2	0	2
1981	39	Venezolana	1	0	1
1982	38	Colombiana	1	0	1
1982	38	Francesa	1	0	1
1982	38	Malí	1	1	0
1982	38	Marroquí	3	1	2
1982	38	Mexicana	1	1	0
1982	38	Pakistani	3	2	1
1982	38	Peruana	1	0	1
1982	38	Rumana	6	2	4
1982	38	Venezolana	1	0	1
1983	37	Argelina	1	1	0
1983	37	Argentina	2	1	1
1983	37	Boliviana	1	1	0
1983	37	Brasileña	1	1	0
1983	37	Búlgara	1	0	1
1983	37	Colombiana	5	2	3
1983	37	Guineana	1	0	1
1983	37	Marroquí	4	2	2
1983	37	Rumana	4	0	4
1983	37	Ucraniana	1	0	1
1984	36	Argentina	1	1	0
1984	36	Británica	2	1	1
1984	36	Burkina Faso	1	0	1
1984	36	Búlgara	1	0	1
1984	36	Cabo Verdeña	1	0	1
1984	36	Colombiana	3	1	2
1984	36	Francesa	1	0	1
1984	36	Griega	1	1	0
1984	36	Guineana	1	0	1
1984	36	Guinea Ecuat.	1	0	1
1984	36	Hondureña	1	0	1
1984	36	Italiana	1	1	0
1984	36	Marroquí	2	0	2
1984	36	Moldovana	1	0	1
1984	36	Rumana	4	3	1
1984	36	Salvadoreña	1	0	1
1985	35	Colombiana	2	1	1
1985	35	Ecuatoriana	1	1	0
1985	35	Estadounidense	1	0	1
1985	35	Hondureña	2	0	2
1985	35	Marroquí	5	1	4
1985	35	Rumana	6	4	2
1985	35	Salvadoreña	1	1	0
1986	34	Boliviana	1	0	1
1986	34	Británica	1	1	0
1986	34	Colombiana	2	1	1
1986	34	Cubana	1	1	0
1986	34	Francesa	1	1	0
1986	34	Gambia	1	1	0
1986	34	Marroquí	3	2	1

Nacionalizados: 331. 160 varones y 171 mujeres

Año Nacimiento	Edad	Nacionalidad origen	Población	V	M
2001	19	Pakistán	1	0	1
2001	19	Uruguay	1	0	1
2002	18	Bolivia	1	0	1
2002	18	Etiopía	1	0	1
2002	18	Pakistán	1	1	0
2002	18	Perú	1	0	1
2003	17	Bolivia	1	0	1
2003	17	China	1	0	1
2003	17	Costa de Marfil	1	0	1
2003	17	Pakistán	1	1	0
2004	16	Uruguay	1	0	1
2005	15	Pakistán	1	1	0
2006	14	Colombia	3	2	1
2006	14	Pakistán	1	0	1
2006	14	Venezuela	1	0	1
2007	13	China	1	0	1
2007	13	Est.Unidos de Améri	1	0	1
2007	13	Rusia	1	0	1
2010	10	Marruecos	1	1	0
2010	10	Pakistán	1	0	1
2011	9	Marruecos	1	1	0
2013	7	Pakistán	1	1	0
2018	2	Guatemala	1	0	1

Extranjeros: 826. 404 varones y 422 mujeres

Año Nacimiento	Edad	Nacionalidad	Población	V	M
1986	34	Pakistaní	1	1	0
1986	34	Rumana	4	0	4
1986	34	Rusa	1	1	0
1986	34	Salvadoreña	2	2	0
1986	34	Venezolana	1	1	0
1987	33	Argentina	1	0	1
1987	33	Boliviana	1	0	1
1987	33	Colombiana	7	2	5
1987	33	Costa de Marfil	1	0	1
1987	33	Italiana	2	2	0
1987	33	Pakistaní	1	0	1
1987	33	Portuguesa	2	1	1
1987	33	Rumana	3	1	2
1987	33	Ucraniana	1	0	1
1987	33	Venezolana	1	1	0
1988	32	Argelina	1	0	1
1988	32	Francesa	1	1	0
1988	32	Italiana	1	0	1
1988	32	Marroquí	4	2	2
1988	32	Pakistaní	1	0	1
1988	32	Rumana	3	1	2
1989	31	Argelina	1	1	0
1989	31	Boliviana	1	1	0
1989	31	Colombiana	3	2	1
1989	31	Georgiana	1	1	0
1989	31	Marroquí	2	1	1
1989	31	Mexicana	1	1	0
1989	31	Pakistaní	2	0	2
1989	31	Rumana	4	2	2
1989	31	Salvadoreña	1	0	1
1989	31	Senegalesa	2	2	0
1990	30	Argentina	1	0	1
1990	30	Boliviana	1	0	1
1990	30	Búlgara	1	0	1
1990	30	Colombiana	2	2	0
1990	30	Eslovaca	1	1	0
1990	30	Guineana Ecuat.	1	1	0
1990	30	Hondureña	1	1	0
1990	30	Italiana	1	1	0
1990	30	Marroquí	2	2	0
1990	30	Moldovana	1	1	0
1990	30	Pakistaní	1	1	0
1990	30	Portuguesa	1	1	0
1990	30	Rumana	3	1	2
1990	30	Venezolana	1	1	0
1991	29	Argentina	1	1	0
1991	29	Boliviana	1	0	1
1991	29	Burkina Fasso	1	1	0
1991	29	Búlgara	1	0	1
1991	29	Colombiana	2	0	2
1991	29	Estadounidense	2	1	1
1991	29	Italiana	1	0	1
1991	29	Marroquí	1	0	1
1991	29	Pakistaní	3	1	2
1991	29	Portuguesa	2	0	2
1991	29	Rumana	2	0	2
1991	29	Senegalesa	1	1	0
1991	29	Venezolana	1	0	1
1992	28	Armenia	1	0	1
1992	28	Boliviana	1	1	0

Extranjeros: 826. 404 varones y 422 mujeres

Año Nacimiento	Edad	Nacionalidad	Población	V	M
1992	28	Brasileña	1	0	1
1992	28	Chilena	1	0	1
1992	28	China	1	0	1
1992	28	Colombiana	4	1	3
1992	28	Guineana	1	0	1
1992	28	Guineana Ecuat.	1	0	1
1992	28	Malí	1	1	0
1992	28	Marroquí	2	1	1
1992	28	Pakistani	4	1	3
1992	28	Peruana	1	0	1
1992	28	Polaca	1	1	0
1992	28	Rumana	1	0	1
1992	28	Senegalesa	1	1	0
1993	27	Boliviana	1	0	1
1993	27	Británica	2	1	1
1993	27	Colombiana	1	1	0
1993	27	Dominicana	1	1	0
1993	27	Francesa	1	1	0
1993	27	Italiana	1	0	1
1993	27	Mexicana	1	0	1
1993	27	Nigeriana	1	1	0
1993	27	Rumana	1	0	1
1993	27	Venezolana	1	0	1
1994	26	Argentina	1	0	1
1994	26	Británica	1	1	0
1994	26	Colombiana	6	0	6
1994	26	Cubana	2	1	1
1994	26	Hondureña	1	0	1
1994	26	Marroquí	3	0	3
1994	26	Pakistani	2	1	1
1994	26	Peruana	1	0	1
1994	26	Polaca	1	0	1
1994	26	Rumana	2	0	2
1994	26	Salvadoreña	1	1	0
1994	26	Senegalesa	2	2	0
1994	26	Venezolana	2	1	1
1995	25	Boliviana	1	0	1
1995	25	Búlgara	1	0	1
1995	25	Camerunesa	1	0	1
1995	25	Colombiana	4	1	3
1995	25	Hondureña	1	0	1
1995	25	Marroquí	1	0	1
1995	25	Pakistani	1	1	0
1995	25	Rumana	3	2	1
1995	25	Senegalesa	1	1	0
1995	25	Sueca	1	1	0
1995	25	Venezolana	2	1	1
1996	24	Colombiana	2	2	0
1996	24	Ecuatoriana	1	1	0
1996	24	Estadounidense	3	1	2
1996	24	Marroquí	2	0	2
1996	24	Pakistani	1	1	0
1996	24	Polaca	1	0	1
1996	24	Portuguesa	1	1	0
1996	24	Rumana	1	1	0
1996	24	Rusa	2	1	1
1996	24	Venezolana	2	2	0
1997	23	Boliviana	1	1	0
1997	23	Brasileña	1	1	0
1997	23	Camerunesa	1	0	1

Detalle de los datos en el -----

DISTRITO 1 - NORTE

Extranjeros: 826, 404 varones y 422 mujeres

Año Nacimiento	Edad	Nacionalidad	Población	V	M
1997	23	Colombiana	1	0	1
1997	23	Francesa	1	1	0
1997	23	Pakistaní	3	2	1
1997	23	Portuguesa	1	0	1
1997	23	Salvadoreña	1	0	1
1997	23	Venezolana	1	0	1
1998	22	Estadounidense	1	0	1
1998	22	Francesa	1	1	0
1998	22	Hondureña	1	0	1
1998	22	Italiana	1	1	0
1998	22	Pakistaní	1	1	0
1998	22	Peruana	1	0	1
1998	22	Rumana	2	2	0
1999	21	Colombiana	1	1	0
1999	21	Ecuatoriana	1	0	1
1999	21	Francesa	2	1	1
1999	21	Marroquí	1	1	0
1999	21	Pakistaní	3	1	2
1999	21	Peruana	1	0	1
1999	21	Rumana	1	1	0
1999	21	Venezolana	1	0	1
2000	20	Alemana	1	1	0
2000	20	Boliviana	1	1	0
2000	20	Guineana	1	1	0
2000	20	Marroquí	2	2	0
2000	20	Pakistaní	1	1	0
2000	20	Portuguesa	1	0	1
2000	20	Rumana	3	3	0
2000	20	Venezolana	1	1	0
2001	19	Argentina	1	0	1
2001	19	Boliviana	1	1	0
2001	19	Ecuatoriana	1	0	1
2001	19	Italiana	1	1	0
2001	19	Portuguesa	1	1	0
2001	19	Rumana	1	0	1
2002	18	Boliviana	1	0	1
2002	18	Ecuatoriana	1	1	0
2002	18	Guineana	1	1	0
2002	18	Rumana	2	1	1
2002	18	Rusa	1	0	1
2002	18	Venezolana	1	1	0
2003	17	Colombiana	2	2	0
2003	17	Francesa	1	1	0
2003	17	Pakistaní	1	1	0
2004	16	Colombiana	3	3	0
2004	16	Holandesa	1	1	0
2004	16	Marroquí	1	1	0
2004	16	Portuguesa	1	1	0
2004	16	Rumana	4	3	1
2005	15	Argentina	1	0	1
2005	15	Hondureña	1	0	1
2005	15	Marroquí	1	1	0
2005	15	Moldovana	1	1	0
2005	15	Rumana	1	0	1
2005	15	Venezolana	1	0	1
2006	14	Colombiana	1	0	1
2006	14	Italiana	1	1	0
2006	14	Portuguesa	1	0	1
2006	14	Rumana	2	1	1
2006	14	Venezolana	1	0	1

Extranjeros: 826. 404 varones y 422 mujeres

Año Nacimiento	Edad	Nacionalidad	Población	V	M
2007	13	Argentina	1	1	0
2007	13	Pakistaní	1	1	0
2007	13	Portuguesa	1	0	1
2007	13	Rumana	2	2	0
2008	12	Argentina	1	1	0
2008	12	Colombiana	1	1	0
2008	12	Hondureña	1	0	1
2008	12	Rumana	2	1	1
2009	11	Boliviana	1	0	1
2009	11	Marroquí	5	4	1
2009	11	Pakistaní	2	2	0
2009	11	Rumana	3	2	1
2010	10	Boliviana	1	0	1
2010	10	Colombiana	1	1	0
2010	10	Guineana Ecuat.	1	1	0
2010	10	Pakistaní	1	1	0
2010	10	Rumana	3	1	2
2010	10	Venezolana	2	2	0
2011	9	Boliviana	1	1	0
2011	9	Nigeriana	1	0	1
2011	9	Pakistaní	1	1	0
2011	9	Rumana	1	1	0
2011	9	Salvadoreña	1	0	1
2012	8	Colombiana	1	0	1
2012	8	Guineana	1	1	0
2012	8	Guineana Ecuat.	1	0	1
2012	8	Marroquí	2	1	1
2012	8	Pakistaní	2	1	1
2012	8	Venezolana	1	0	1
2013	7	Colombiana	1	0	1
2013	7	Marroquí	1	0	1
2013	7	Pakistaní	2	2	0
2013	7	Rumana	3	2	1
2013	7	Rusa	1	0	1
2013	7	Ucraniana	1	0	1
2014	6	Colombiana	1	1	0
2014	6	Marroquí	3	1	2
2014	6	Pakistaní	1	1	0
2015	5	Argentina	1	0	1
2015	5	Boliviana	1	0	1
2015	5	Británica	1	0	1
2015	5	Ghanesa	1	0	1
2015	5	Marroquí	3	1	2
2015	5	Pakistaní	1	0	1
2015	5	Rumana	2	1	1
2015	5	Venezolana	1	1	0
2016	4	Argentina	1	1	0
2016	4	Marroquí	1	0	1
2016	4	Pakistaní	1	0	1
2017	3	Búlgara	1	0	1
2017	3	China	1	1	0
2017	3	Colombiana	1	0	1
2017	3	Ecuatoriana	1	0	1
2017	3	Marroquí	1	1	0
2017	3	Pakistaní	2	1	1
2017	3	Rumana	2	1	1
2017	3	Venezolana	1	1	0
2018	2	Brasileña	1	1	0
2018	2	Guineana Ecuat.	1	1	0
2018	2	Hondureña	1	1	0

Detalle de los datos en el -----

DISTRITO 1 - NORTE

Extranjeros: 826. 404 varones y 422 mujeres

Año Nacimiento	Edad	Nacionalidad	Población	V	M
2018	2	Italiana	1	0	1
2018	2	Marroquí	2	1	1
2018	2	Salvadoreña	1	0	1
2019	1	Colombiana	1	1	0
2019	1	Italiana	1	0	1
2019	1	Marroquí	3	2	1
2019	1	Mexicana	1	0	1
2019	1	Rumana	2	1	1
2020	0	Camerunesa	1	1	0
2020	0	Colombiana	1	1	0
2020	0	Hondureña	1	1	0
2020	0	Pakistani	1	1	0
2020	0	Rumana	2	2	0
2020	0	Venezolana	1	0	1

Detalle de los datos en el -----

DISTRITO 2 - CENTRO

Extranjeros: 5.697, 2.702 varones y 2.995 mujeres

Año Nacimiento	Edad	Nacionalidad	Población	V	M
1924	96	Británica	1	1	0
1925	95	Albanesa	1	1	0
1929	91	Argentina	1	0	1
1930	90	Chilena	1	0	1
1930	90	Nigeriana	1	1	0
1932	88	Rumana	1	0	1
1932	88	Venezolana	1	0	1
1933	87	Colombiana	1	0	1
1934	86	Argelina	1	1	0
1935	85	Francesa	1	0	1
1936	84	Chilena	1	1	0
1936	84	Cubana	1	1	0
1936	84	Estadounidense	1	1	0
1936	84	Rumana	1	0	1
1936	84	Venezolana	1	1	0
1937	83	Cubana	1	0	1
1938	82	Georgiana	1	0	1
1938	82	Marroquí	1	0	1
1939	81	Boliviana	1	0	1
1939	81	Chilena	1	0	1
1939	81	Portuguesa	1	0	1
1939	81	Rumana	1	0	1
1939	81	Venezolana	1	0	1
1940	80	Armenia	1	1	0
1940	80	Dominicana	1	0	1
1940	80	Italiana	3	1	2
1940	80	Rumana	1	1	0
1941	79	Boliviana	1	1	0
1941	79	Rumana	1	0	1
1941	79	Venezolana	1	0	1
1942	78	Pakistani	1	1	0
1942	78	Peruana	1	1	0
1942	78	Rumana	1	0	1
1942	78	Venezolana	1	0	1
1943	77	Cubana	1	0	1
1943	77	Venezolana	1	0	1
1944	76	Boliviana	1	0	1
1944	76	Británica	1	1	0
1944	76	Colombiana	1	0	1
1944	76	Costa de Marfil	1	0	1
1944	76	Pakistani	1	0	1
1944	76	Portuguesa	1	0	1
1944	76	Rumana	4	1	3
1944	76	Venezolana	1	0	1
1945	75	Boliviana	1	0	1
1945	75	Colombiana	1	0	1
1945	75	Cubana	1	0	1
1945	75	Marroquí	1	0	1
1945	75	Rumana	2	0	2
1945	75	Ucraniana	1	0	1
1946	74	Armenia	1	1	0
1946	74	Búlgara	1	0	1
1946	74	Francesa	1	0	1
1946	74	Griega	1	1	0
1946	74	Rumana	4	1	3
1947	73	Boliviana	1	0	1
1947	73	Rumana	1	1	0
1948	72	Alemana	1	0	1
1948	72	Búlgara	1	1	0
1948	72	Colombiana	2	1	1
1948	72	Estadounidense	1	1	0
1948	72	Francesa	1	1	0
1948	72	Italiana	1	1	0
1948	72	Rumana	6	1	5
1948	72	Uruguaya	1	0	1
1949	71	Boliviana	1	0	1
1949	71	Búlgara	1	1	0
1949	71	Colombiana	2	0	2

Nacionalizados: 2.515, 1.017 varones y 1.498 mujeres

Año Nacimiento	Edad	Nacionalidad origen	Población	V	M
1924	96	Argentina	1	0	1
1927	93	Francia	1	0	1
1927	93	Marruecos	1	0	1
1928	92	Francia	1	0	1
1929	91	Argentina	1	0	1
1929	91	Cuba	1	0	1
1929	91	Marruecos	1	0	1
1930	90	Chile	2	0	2
1930	90	Colombia	1	0	1
1930	90	Cuba	1	0	1
1930	90	Francia	1	0	1
1931	89	Argentina	1	1	0
1931	89	Francia	1	0	1
1932	88	Argentina	1	0	1
1932	88	Francia	1	0	1
1933	87	Chile	1	0	1
1934	86	Argentina	1	1	0
1934	86	Colombia	1	0	1
1934	86	Cuba	1	0	1
1935	85	Argentina	1	0	1
1935	85	Chile	1	0	1
1936	84	Chile	1	0	1
1936	84	Perú	1	1	0
1937	83	Argentina	1	1	0
1937	83	Chile	1	0	1
1937	83	Francia	1	0	1
1937	83	México	1	0	1
1938	82	Chile	1	1	0
1938	82	Colombia	1	0	1
1939	81	Chile	2	0	2
1939	81	Colombia	2	0	2
1939	81	Cuba	1	0	1
1939	81	Marruecos	2	0	2
1939	81	México	1	1	0
1940	80	Argentina	1	0	1
1940	80	Chile	2	2	0
1940	80	Dinamarca	1	1	0
1940	80	Italia	1	1	0
1940	80	Perú	1	1	0
1941	79	Alemania	1	0	1
1941	79	Argentina	1	1	0
1941	79	Chile	2	1	1
1941	79	Colombia	1	1	0
1941	79	Cuba	1	1	0
1941	79	Países Bajos	1	0	1
1941	79	República Dominicana	1	0	1
1942	78	Chile	2	1	1
1942	78	Cuba	1	0	1
1943	77	Argentina	2	0	2
1943	77	Chile	1	0	1
1943	77	Marruecos	2	0	2
1943	77	México	1	0	1
1944	76	Argelia	1	0	1
1944	76	Argentina	2	1	1
1944	76	Venezuela	1	0	1
1945	75	Argentina	2	1	1
1945	75	Benin (Dahomey)	1	1	0
1945	75	Cuba	1	0	1
1945	75	Marruecos	2	1	1
1945	75	Paraguay	1	0	1
1945	75	Tadykistán	1	0	1
1945	75	Uruguay	3	0	3
1946	74	Chile	4	1	3
1946	74	Colombia	1	0	1
1946	74	Cuba	1	0	1
1946	74	Jordania	1	1	0
1946	74	México	1	0	1
1946	74	Perú	2	1	1

Detalle de los datos en el -----

DISTRITO 2 - CENTRO

Extranjeros: 5.697, 2.702 varones y 2.995 mujeres

Año Nacimiento	Edad	Nacionalidad	Población	V	M
1949	71	Francesa	1	0	1
1949	71	Mexicana	1	0	1
1949	71	Rumana	3	1	2
1949	71	Rusa	1	0	1
1949	71	Venezolana	3	1	2
1950	70	Boliviana	1	0	1
1950	70	Búlgara	1	1	0
1950	70	Colombiana	3	3	0
1950	70	Georgiana	1	0	1
1950	70	Marroquí	1	1	0
1950	70	Pakistani	1	1	0
1950	70	Rumana	3	3	0
1951	69	Boliviana	1	0	1
1951	69	Búlgara	1	0	1
1951	69	China	1	1	0
1951	69	Colombiana	2	1	1
1951	69	Cubana	1	1	0
1951	69	Francesa	2	1	1
1951	69	Georgiana	1	1	0
1951	69	Marroquí	3	1	2
1951	69	Mexicana	1	0	1
1951	69	Rumana	8	6	2
1951	69	Ucraniana	1	0	1
1951	69	Uruguaya	1	1	0
1951	69	Venezolana	3	0	3
1952	68	Boliviana	1	0	1
1952	68	Búlgara	1	0	1
1952	68	Rumana	7	2	5
1952	68	Rusa	1	0	1
1953	67	Argentina	1	0	1
1953	67	Boliviana	4	0	4
1953	67	Cubana	1	0	1
1953	67	Francesa	1	1	0
1953	67	Guineana	1	0	1
1953	67	Italiana	1	0	1
1953	67	Pakistani	2	2	0
1953	67	Rumana	7	2	5
1953	67	Tailandesa	1	0	1
1953	67	Venezolana	1	1	0
1954	66	Angoleña	1	1	0
1954	66	Argentina	1	1	0
1954	66	Armenia	1	0	1
1954	66	Boliviana	2	0	2
1954	66	Búlgara	1	1	0
1954	66	Colombiana	4	2	2
1954	66	Ecuatoriana	1	0	1
1954	66	Filipina	1	1	0
1954	66	Francesa	1	0	1
1954	66	Mexicana	1	0	1
1954	66	Pakistani	2	2	0
1954	66	Rumana	13	4	9
1954	66	Ucraniana	1	0	1
1954	66	Venezolana	2	1	1
1955	65	Albanesa	2	1	1
1955	65	Argelina	1	1	0
1955	65	Argentina	1	0	1
1955	65	Belga	1	0	1
1955	65	Boliviana	3	0	3
1955	65	China	1	0	1
1955	65	Colombiana	2	1	1
1955	65	Ecuatoriana	1	1	0
1955	65	Marroquí	3	2	1
1955	65	Portuguesa	3	2	1
1955	65	Rumana	11	6	5
1955	65	Surcoreana	1	0	1
1955	65	Uruguaya	1	0	1
1955	65	Venezolana	1	0	1
1956	64	Boliviana	1	0	1

Nacionalizados: 2.515, 1.017 varones y 1.498 mujeres

Año Nacimiento	Edad	Nacionalidad origen	Población	V	M
1947	73	Argentina	1	0	1
1947	73	Bolivia	2	0	2
1947	73	Colombia	1	0	1
1947	73	Cuba	1	1	0
1947	73	Filipinas	1	0	1
1947	73	Perú	2	0	2
1948	72	Argelia	1	1	0
1948	72	Argentina	3	1	2
1948	72	Cuba	1	0	1
1948	72	Marruecos	1	1	0
1948	72	Perú	1	0	1
1948	72	Rumania	1	0	1
1948	72	Uruguay	1	0	1
1949	71	Argentina	2	0	2
1949	71	Bolivia	1	0	1
1949	71	Chile	2	0	2
1949	71	Colombia	1	0	1
1949	71	Ecuador	3	1	2
1949	71	Francia	1	1	0
1949	71	Marruecos	2	2	0
1949	71	Perú	1	0	1
1949	71	Portugal	1	0	1
1949	71	Rusia	1	0	1
1950	70	Albania	2	1	1
1950	70	Antiguos Territ.de S.Esp	1	1	0
1950	70	Argentina	1	0	1
1950	70	Chile	1	1	0
1950	70	Cuba	3	0	3
1950	70	Ecuador	1	0	1
1950	70	Francia	1	1	0
1950	70	Guinea	1	0	1
1950	70	Marruecos	2	2	0
1950	70	Portugal	1	0	1
1950	70	Uruguay	2	1	1
1951	69	Argentina	1	1	0
1951	69	Bolivia	1	0	1
1951	69	Chile	1	0	1
1951	69	Colombia	7	0	7
1951	69	Cuba	1	1	0
1951	69	Ecuador	1	0	1
1951	69	Marruecos	1	1	0
1951	69	Paraguay	1	0	1
1951	69	República Dominicana	1	0	1
1951	69	Rusia	1	1	0
1951	69	Venezuela	2	0	2
1952	68	Argentina	6	3	3
1952	68	Bolivia	2	2	0
1952	68	Chile	2	0	2
1952	68	Colombia	1	0	1
1952	68	Cuba	1	0	1
1952	68	Ecuador	2	1	1
1952	68	Guinea Ecuatorial	1	0	1
1952	68	Marruecos	2	1	1
1952	68	Pakistán	1	1	0
1952	68	Portugal	1	0	1
1952	68	República Dominicana	1	0	1
1953	67	Argentina	3	0	3
1953	67	Bolivia	1	0	1
1953	67	Brasil	1	0	1
1953	67	Bulgaria	1	1	0
1953	67	Chile	5	1	4
1953	67	China	1	0	1
1953	67	Colombia	6	1	5
1953	67	Cuba	1	0	1
1953	67	Ecuador	1	0	1
1953	67	Guatemala	1	1	0
1953	67	Marruecos	2	1	1
1953	67	Perú	1	0	1

Detalle de los datos en el -----

DISTRITO 2 - CENTRO

Extranjeros: 5.697, 2.702 varones y 2.995 mujeres

Año Nacimiento	Edad	Nacionalidad	Población	V	M
1956	64	Búlgara	2	2	0
1956	64	Colombiana	4	1	3
1956	64	Costa de Marfil	1	1	0
1956	64	Ecuatoriana	1	1	0
1956	64	Italiana	3	3	0
1956	64	Marroquí	2	2	0
1956	64	Pakistani	2	1	1
1956	64	Paraguaya	1	0	1
1956	64	Portuguesa	1	1	0
1956	64	Rumana	15	6	9
1957	63	Boliviana	3	0	3
1957	63	Británica	1	0	1
1957	63	Búlgara	2	1	1
1957	63	Chilena	1	0	1
1957	63	Colombiana	3	2	1
1957	63	Costa de Marfil	1	1	0
1957	63	Cubana	1	0	1
1957	63	Ecuatoriana	2	2	0
1957	63	Marroquí	3	1	2
1957	63	Pakistani	4	3	1
1957	63	Rumana	15	4	11
1957	63	Ucraniana	1	1	0
1957	63	Venezolana	1	1	0
1958	62	Argelina	1	1	0
1958	62	Boliviana	2	1	1
1958	62	Búlgara	4	1	3
1958	62	Colombiana	4	1	3
1958	62	Filipina	1	0	1
1958	62	Georgiana	1	0	1
1958	62	Griega	1	0	1
1958	62	Italiana	1	0	1
1958	62	Marroquí	2	1	1
1958	62	Portuguesa	1	0	1
1958	62	Rumana	13	5	8
1958	62	Uruguaya	1	0	1
1958	62	Venezolana	4	2	2
1959	61	Alemana	2	2	0
1959	61	Boliviana	8	3	5
1959	61	Búlgara	3	2	1
1959	61	Colombiana	2	0	2
1959	61	Dominicana	1	1	0
1959	61	Ghanesa	1	1	0
1959	61	Italiana	1	0	1
1959	61	Marroquí	4	1	3
1959	61	Mexicana	1	1	0
1959	61	Pakistani	4	1	3
1959	61	Paraguaya	1	1	0
1959	61	Peruana	2	0	2
1959	61	Portuguesa	2	1	1
1959	61	Rumana	22	10	12
1960	60	Boliviana	2	0	2
1960	60	Brasileña	1	0	1
1960	60	Búlgara	1	1	0
1960	60	China	1	1	0
1960	60	Colombiana	2	0	2
1960	60	Dominicana	2	2	0
1960	60	Ecuatoriana	1	1	0
1960	60	Georgiana	1	1	0
1960	60	Italiana	1	0	1
1960	60	Marroquí	3	2	1
1960	60	Moldovana	1	0	1
1960	60	Pakistani	2	1	1
1960	60	Portuguesa	2	0	2
1960	60	Rep.Malgache	1	1	0
1960	60	Rumana	16	3	13
1960	60	Rusa	1	0	1
1961	59	Argentina	3	2	1
1961	59	Búlgara	4	1	3

Nacionalizados: 2.515, 1.017 varones y 1.498 mujeres

Año Nacimiento	Edad	Nacionalidad origen	Población	V	M
1953	67	República Dominicana	1	0	1
1953	67	Uruguay	1	0	1
1953	67	Venezuela	1	0	1
1954	66	Argentina	2	1	1
1954	66	Bolivia	1	0	1
1954	66	Chile	3	1	2
1954	66	Colombia	1	0	1
1954	66	Ecuador	1	1	0
1954	66	El Salvador	1	0	1
1954	66	Marruecos	1	1	0
1954	66	México	1	1	0
1954	66	Pakistán	1	1	0
1954	66	Perú	2	1	1
1954	66	Senegal	1	1	0
1954	66	U.R.S.S.	1	0	1
1954	66	Venezuela	2	1	1
1955	65	Argentina	1	1	0
1955	65	Bolivia	2	0	2
1955	65	Chile	3	1	2
1955	65	Colombia	2	0	2
1955	65	Cuba	1	0	1
1955	65	Ecuador	2	1	1
1955	65	Marruecos	3	1	2
1955	65	Perú	1	1	0
1955	65	Ucrania	1	1	0
1955	65	Uruguay	1	1	0
1955	65	Venezuela	1	0	1
1956	64	Albania	1	0	1
1956	64	Argentina	2	0	2
1956	64	Bolivia	3	2	1
1956	64	Colombia	5	2	3
1956	64	Ecuador	5	0	5
1956	64	Filipinas	1	0	1
1956	64	Guatemala	1	1	0
1956	64	Guinea Ecuatorial	1	0	1
1956	64	Marruecos	1	0	1
1956	64	Pakistán	1	1	0
1956	64	Portugal	1	1	0
1956	64	Uruguay	2	0	2
1957	63	Albania	1	1	0
1957	63	Antiguos Territ.de S.Esp	1	1	0
1957	63	Argelia	1	1	0
1957	63	Argentina	1	0	1
1957	63	Bolivia	2	1	1
1957	63	Brasil	3	0	3
1957	63	Chile	3	1	2
1957	63	Colombia	5	2	3
1957	63	Ecuador	3	0	3
1957	63	Francia	2	0	2
1957	63	Georgia	1	0	1
1957	63	Marruecos	1	0	1
1957	63	México	2	0	2
1957	63	Pakistán	1	1	0
1957	63	República Dominicana	2	1	1
1957	63	Senegal	1	1	0
1957	63	Venezuela	1	0	1
1958	62	Argelia	1	1	0
1958	62	Argentina	1	1	0
1958	62	Benin (Dahomey)	1	1	0
1958	62	Bolivia	3	0	3
1958	62	Brasil	1	1	0
1958	62	Canadá	1	0	1
1958	62	Chile	2	2	0
1958	62	China	1	1	0
1958	62	Colombia	4	0	4
1958	62	Cuba	1	1	0
1958	62	Ecuador	3	1	2
1958	62	Francia	1	1	0

Detalle de los datos en el -----

DISTRITO 2 - CENTRO

Extranjeros: 5.697, 2.702 varones y 2.995 mujeres

Año Nacimiento	Edad	Nacionalidad	Población	V	M
1961	59	Chilena	1	0	1
1961	59	Colombiana	1	1	0
1961	59	Cubana	3	1	2
1961	59	Ecuatoriana	2	1	1
1961	59	Holandesa	1	1	0
1961	59	Marroquí	1	1	0
1961	59	Paraguaya	1	0	1
1961	59	Portuguesa	1	1	0
1961	59	Rumana	22	9	13
1961	59	Venezolana	2	0	2
1962	58	Boliviana	4	2	2
1962	58	Brasileña	1	0	1
1962	58	Británica	1	1	0
1962	58	Búlgara	3	2	1
1962	58	China	1	0	1
1962	58	Colombiana	5	2	3
1962	58	Ecuatoriana	2	2	0
1962	58	Filipina	1	1	0
1962	58	Francesa	1	0	1
1962	58	Georgiana	1	0	1
1962	58	Griega	1	1	0
1962	58	Italiana	1	1	0
1962	58	Moldovana	1	0	1
1962	58	Pakistani	8	4	4
1962	58	Peruana	1	1	0
1962	58	Polaca	1	0	1
1962	58	Rumana	18	7	11
1962	58	Venezolana	4	1	3
1963	57	Alemana	1	0	1
1963	57	Bielorrusiana	1	0	1
1963	57	Boliviana	5	2	3
1963	57	Brasileña	1	0	1
1963	57	Británica	2	2	0
1963	57	Búlgara	1	0	1
1963	57	China	8	4	4
1963	57	Colombiana	4	1	3
1963	57	Costa de Marfil	1	0	1
1963	57	Cubana	3	2	1
1963	57	Dominicana	2	0	2
1963	57	Ecuatoriana	1	1	0
1963	57	Filipina	1	1	0
1963	57	Francesa	1	1	0
1963	57	Georgiana	1	1	0
1963	57	Guineana	1	0	1
1963	57	Italiana	1	1	0
1963	57	Marroquí	1	0	1
1963	57	Pakistani	5	1	4
1963	57	Portuguesa	2	2	0
1963	57	Rumana	21	6	15
1963	57	Uruguaya	1	1	0
1963	57	Venezolana	3	1	2
1964	56	Argelina	2	2	0
1964	56	Boliviana	4	2	2
1964	56	Búlgara	2	1	1
1964	56	China	4	3	1
1964	56	Colombiana	6	3	3
1964	56	Cubana	2	0	2
1964	56	Dominicana	1	1	0
1964	56	Ecuatoriana	4	3	1
1964	56	Estadounidense	1	0	1
1964	56	Francesa	1	1	0
1964	56	Georgiana	2	0	2
1964	56	Ghanesa	1	1	0
1964	56	Irlandesa	1	0	1
1964	56	Italiana	2	2	0
1964	56	Marroquí	4	2	2
1964	56	Pakistani	4	4	0
1964	56	Paraguaya	1	0	1

Nacionalizados: 2.515, 1.017 varones y 1.498 mujeres

Año Nacimiento	Edad	Nacionalidad origen	Población	V	M
1958	62	Guatemala	1	0	1
1958	62	Guinea Ecuatorial	1	0	1
1958	62	Marruecos	2	2	0
1958	62	Perú	1	0	1
1958	62	Portugal	1	0	1
1958	62	República Dominicana	1	0	1
1958	62	Venezuela	1	0	1
1959	61	Argentina	2	2	0
1959	61	Bolivia	3	2	1
1959	61	Chile	2	1	1
1959	61	Colombia	8	2	6
1959	61	Ecuador	3	1	2
1959	61	Francia	2	2	0
1959	61	Marruecos	1	0	1
1959	61	Pakistán	2	2	0
1959	61	Perú	1	1	0
1959	61	Uruguay	1	1	0
1959	61	Venezuela	1	0	1
1960	60	Argentina	2	1	1
1960	60	Bolivia	4	1	3
1960	60	Chile	2	0	2
1960	60	Colombia	5	0	5
1960	60	Cuba	2	0	2
1960	60	Ecuador	4	1	3
1960	60	Francia	3	1	2
1960	60	Irak	1	1	0
1960	60	Marruecos	5	2	3
1960	60	Perú	1	0	1
1960	60	Portugal	1	0	1
1960	60	Uruguay	1	1	0
1960	60	Venezuela	1	0	1
1961	59	Argentina	4	1	3
1961	59	Bolivia	5	2	3
1961	59	Brasil	1	1	0
1961	59	Chile	2	1	1
1961	59	Colombia	9	2	7
1961	59	Cuba	2	1	1
1961	59	Ecuador	7	1	6
1961	59	Francia	3	0	3
1961	59	Marruecos	2	0	2
1961	59	Pakistán	1	1	0
1961	59	Perú	2	0	2
1961	59	República Dominicana	1	0	1
1961	59	Rumania	1	0	1
1961	59	Venezuela	3	1	2
1962	58	Argelia	1	1	0
1962	58	Argentina	4	2	2
1962	58	Bolivia	8	1	7
1962	58	Chile	2	1	1
1962	58	Colombia	8	3	5
1962	58	Cuba	2	1	1
1962	58	Ecuador	7	5	2
1962	58	Marruecos	1	1	0
1962	58	Pakistán	2	2	0
1962	58	Rep.Democrática Alemania	1	0	1
1962	58	República Dominicana	2	0	2
1962	58	Rumania	1	0	1
1962	58	Suiza	1	1	0
1962	58	Uruguay	1	0	1
1962	58	Venezuela	2	1	1
1963	57	Argentina	2	1	1
1963	57	Bolivia	9	2	7
1963	57	Brasil	1	0	1
1963	57	Bélgica	1	0	1
1963	57	Chile	4	1	3
1963	57	Colombia	12	5	7
1963	57	Cuba	3	1	2
1963	57	Ecuador	7	3	4

Detalle de los datos en el -----

DISTRITO 2 - CENTRO

Extranjeros: 5.697, 2.702 varones y 2.995 mujeres

Año Nacimiento	Edad	Nacionalidad	Población	V	M
1964	56	Peruana	2	0	2
1964	56	Rumana	22	10	12
1964	56	Ucraniana	1	1	0
1964	56	Venezolana	1	0	1
1965	55	Argelina	2	2	0
1965	55	Boliviana	7	2	5
1965	55	Búlgara	1	0	1
1965	55	China	6	4	2
1965	55	Colombiana	5	2	3
1965	55	Dominicana	2	1	1
1965	55	Ecuatoriana	5	2	3
1965	55	Francesa	1	1	0
1965	55	Georgiana	1	0	1
1965	55	Ghanesa	1	1	0
1965	55	Irlandesa	1	0	1
1965	55	Mali	1	1	0
1965	55	Marroquí	3	2	1
1965	55	Nigeriana	1	1	0
1965	55	Pakistani	7	6	1
1965	55	Portuguesa	4	3	1
1965	55	Rumana	24	11	13
1965	55	Senegalesa	1	1	0
1965	55	Siria	1	0	1
1965	55	Uruguaya	1	1	0
1965	55	Venezolana	2	1	1
1965	55	Zairesas	1	1	0
1966	54	Alemana	1	1	0
1966	54	Argelina	1	1	0
1966	54	Argentina	1	0	1
1966	54	Boliviana	6	3	3
1966	54	Brasileña	2	0	2
1966	54	Búlgara	3	0	3
1966	54	Chilena	1	0	1
1966	54	China	2	0	2
1966	54	Colombiana	10	4	6
1966	54	Dominicana	1	0	1
1966	54	Ecuatoriana	1	1	0
1966	54	Estadounidense	1	1	0
1966	54	Georgiana	2	0	2
1966	54	Italiana	1	1	0
1966	54	Mali	1	1	0
1966	54	Marroquí	6	3	3
1966	54	Neozelandesa	1	1	0
1966	54	Pakistani	4	2	2
1966	54	Peruana	1	0	1
1966	54	Rumana	17	5	12
1966	54	Rusa	1	0	1
1966	54	Senegalesa	3	3	0
1966	54	Venezolana	1	1	0
1967	53	Argelina	2	2	0
1967	53	Argentina	1	0	1
1967	53	Boliviana	7	4	3
1967	53	Británica	1	1	0
1967	53	Burkina Fasso	1	1	0
1967	53	Búlgara	3	1	2
1967	53	Chilena	1	0	1
1967	53	China	3	1	2
1967	53	Colombiana	12	0	12
1967	53	Costa de Marfil	1	1	0
1967	53	Cubana	2	0	2
1967	53	Ecuatoriana	8	6	2
1967	53	Georgiana	1	1	0
1967	53	Ghanesa	3	3	0
1967	53	Hondureña	1	0	1
1967	53	Italiana	1	1	0
1967	53	Marroquí	6	6	0
1967	53	Mexicana	1	0	1
1967	53	Pakistani	8	6	2

Nacionalizados: 2.515, 1.017 varones y 1.498 mujeres

Año Nacimiento	Edad	Nacionalidad origen	Población	V	M
1963	57	Francia	2	1	1
1963	57	Marruecos	1	1	0
1963	57	Reino Unido G.Br.t.e I.N.	1	0	1
1963	57	República Dominicana	2	0	2
1963	57	Suiza	2	0	2
1963	57	Venezuela	1	0	1
1964	56	Alemania	1	1	0
1964	56	Argentina	2	1	1
1964	56	Bolivia	7	2	5
1964	56	Brasil	1	0	1
1964	56	Chile	2	1	1
1964	56	Colombia	11	0	11
1964	56	Cuba	3	2	1
1964	56	Ecuador	9	2	7
1964	56	Francia	2	1	1
1964	56	Ghana	1	1	0
1964	56	Irak	1	0	1
1964	56	Marruecos	2	1	1
1964	56	Paraguay	1	0	1
1964	56	Perú	1	0	1
1964	56	Reino Unido G.Br.t.e I.N.	1	1	0
1964	56	República Dominicana	1	0	1
1964	56	Uruguay	1	0	1
1964	56	Venezuela	4	2	2
1965	55	Alemania	1	0	1
1965	55	Argelia	2	0	2
1965	55	Argentina	2	1	1
1965	55	Bolivia	8	2	6
1965	55	Bélgica	1	1	0
1965	55	Colombia	4	2	2
1965	55	Cuba	2	0	2
1965	55	Ecuador	4	1	3
1965	55	Francia	7	4	3
1965	55	Marruecos	3	2	1
1965	55	Pakistán	2	2	0
1965	55	Portugal	2	1	1
1965	55	República Dominicana	2	0	2
1965	55	Venezuela	3	0	3
1966	54	Alemania	2	2	0
1966	54	Argelia	1	1	0
1966	54	Argentina	3	2	1
1966	54	Armenia	1	1	0
1966	54	Bolivia	11	2	9
1966	54	Bélgica	1	0	1
1966	54	Chile	2	1	1
1966	54	Colombia	14	3	11
1966	54	Congo	1	1	0
1966	54	Cuba	4	2	2
1966	54	Ecuador	6	5	1
1966	54	Francia	3	3	0
1966	54	Ghana	1	1	0
1966	54	Marruecos	7	4	3
1966	54	México	1	0	1
1966	54	Nicaragua	1	0	1
1966	54	Perú	4	2	2
1966	54	República Dominicana	4	0	4
1966	54	Suiza	1	0	1
1966	54	Túnez	1	1	0
1966	54	Uruguay	1	1	0
1966	54	Venezuela	2	0	2
1967	53	Albania	1	0	1
1967	53	Alemania	2	2	0
1967	53	Argelia	1	1	0
1967	53	Argentina	5	2	3
1967	53	Bolivia	11	3	8
1967	53	Bulgaria	1	0	1
1967	53	Bélgica	1	0	1
1967	53	Colombia	10	1	9

Detalle de los datos en el -----

DISTRITO 2 - CENTRO

Extranjeros: 5.697, 2.702 varones y 2.995 mujeres

Año Nacimiento	Edad	Nacionalidad	Población	V	M
1967	53	Portuguesa	2	1	1
1967	53	Rumana	36	11	25
1967	53	Uruguaya	1	1	0
1967	53	Venezolana	1	0	1
1968	52	Alemana	1	1	0
1968	52	Boliviana	8	3	5
1968	52	Brasileña	1	0	1
1968	52	Búlgara	1	1	0
1968	52	China	4	3	1
1968	52	Colombiana	7	2	5
1968	52	Cubana	1	0	1
1968	52	Dominicana	1	1	0
1968	52	Ecuatoriana	3	0	3
1968	52	Mali	2	2	0
1968	52	Marroquí	8	2	6
1968	52	Moldovana	1	1	0
1968	52	Pakistani	5	3	2
1968	52	Peruana	1	0	1
1968	52	Rumana	43	11	32
1968	52	Sierraleonesa	1	1	0
1968	52	Ucraniana	1	0	1
1969	51	Argelina	2	2	0
1969	51	Argentina	1	1	0
1969	51	Beniense	1	1	0
1969	51	Boliviana	7	4	3
1969	51	Británica	1	1	0
1969	51	Burundi	1	0	1
1969	51	Búlgara	2	2	0
1969	51	China	1	1	0
1969	51	Colombiana	9	4	5
1969	51	Costa de Marfil	1	0	1
1969	51	Ecuatoriana	7	4	3
1969	51	Estadounidense	1	1	0
1969	51	Filipina	1	0	1
1969	51	Francesa	1	0	1
1969	51	Georgiana	1	1	0
1969	51	Ghanesa	2	2	0
1969	51	Guineana	1	1	0
1969	51	Italiana	2	2	0
1969	51	Mali	1	1	0
1969	51	Marroquí	9	5	4
1969	51	Pakistani	8	4	4
1969	51	Paraguaya	1	0	1
1969	51	Peruana	1	0	1
1969	51	Portuguesa	2	0	2
1969	51	Rumana	32	12	20
1969	51	Rusa	2	0	2
1969	51	Salvadoreña	1	1	0
1969	51	Senegalesa	1	1	0
1970	50	Argelina	2	2	0
1970	50	Argentina	1	1	0
1970	50	Boliviana	9	5	4
1970	50	Británica	2	1	1
1970	50	Búlgara	3	0	3
1970	50	Chilena	1	1	0
1970	50	China	2	0	2
1970	50	Colombiana	6	4	2
1970	50	Ecuatoriana	2	1	1
1970	50	Ghanesa	1	1	0
1970	50	Italiana	2	0	2
1970	50	Mali	1	1	0
1970	50	Marroquí	1	0	1
1970	50	Nigeriana	1	1	0
1970	50	Pakistani	11	6	5
1970	50	Peruana	4	3	1
1970	50	Portuguesa	1	1	0
1970	50	Rumana	33	13	20
1970	50	Rusa	1	0	1

Nacionalizados: 2.515, 1.017 varones y 1.498 mujeres

Año Nacimiento	Edad	Nacionalidad origen	Población	V	M
1967	53	Congo	1	1	0
1967	53	Costa de Marfil	1	1	0
1967	53	Cuba	2	2	0
1967	53	Ecuador	6	2	4
1967	53	El Salvador	2	1	1
1967	53	Francia	4	2	2
1967	53	Honduras	1	0	1
1967	53	Marruecos	5	4	1
1967	53	Pakistán	1	1	0
1967	53	Países Bajos	1	0	1
1967	53	Perú	2	1	1
1967	53	República Dominicana	2	0	2
1967	53	Rumanía	2	2	0
1967	53	Rusia	1	0	1
1967	53	Venezuela	3	2	1
1968	52	Argelia	1	1	0
1968	52	Bolivia	12	2	10
1968	52	Colombia	9	5	4
1968	52	Cuba	2	1	1
1968	52	Ecuador	5	2	3
1968	52	Francia	3	2	1
1968	52	Ghana	1	1	0
1968	52	Guinea Ecuatorial	2	0	2
1968	52	Honduras	1	1	0
1968	52	Marruecos	1	0	1
1968	52	Países Bajos	1	0	1
1968	52	Perú	2	1	1
1968	52	República Dominicana	2	1	1
1969	51	Argelia	1	1	0
1969	51	Argentina	2	1	1
1969	51	Bolivia	11	6	5
1969	51	Colombia	12	1	11
1969	51	Congo	1	1	0
1969	51	Costa de Marfil	1	1	0
1969	51	Cuba	1	1	0
1969	51	Ecuador	8	4	4
1969	51	Filipinas	1	0	1
1969	51	Francia	4	1	3
1969	51	Guinea Ecuatorial	2	0	2
1969	51	Marruecos	5	4	1
1969	51	Pakistán	1	1	0
1969	51	Paraguay	1	0	1
1969	51	Perú	2	1	1
1969	51	República Dominicana	2	1	1
1969	51	Rumanía	1	0	1
1969	51	Suiza	1	1	0
1969	51	Venezuela	2	2	0
1970	50	Argentina	2	1	1
1970	50	Bolivia	11	5	6
1970	50	Chile	2	2	0
1970	50	Colombia	11	0	11
1970	50	Costa de Marfil	1	1	0
1970	50	Cuba	3	0	3
1970	50	Ecuador	6	3	3
1970	50	Francia	2	2	0
1970	50	Marruecos	8	5	3
1970	50	Pakistán	1	1	0
1970	50	Paraguay	1	0	1
1970	50	República Dominicana	3	1	2
1970	50	Venezuela	4	0	4
1971	49	Argentina	2	1	1
1971	49	Australia	2	0	2
1971	49	Bolivia	11	4	7
1971	49	Brasil	2	1	1
1971	49	Chile	1	1	0
1971	49	Colombia	17	5	12
1971	49	Costa Rica	1	1	0
1971	49	Costa de Marfil	1	1	0

Detalle de los datos en el -----

DISTRITO 2 - CENTRO

Extranjeros: 5.697, 2.702 varones y 2.995 mujeres

Año Nacimiento	Edad	Nacionalidad	Población	V	M
1970	50	Ucraniana	1	0	1
1970	50	Venezolana	3	1	2
1971	49	Argelina	1	1	0
1971	49	Argentina	1	0	1
1971	49	Boliviana	11	4	7
1971	49	Brasileña	1	0	1
1971	49	Británica	1	0	1
1971	49	Burkina Fasso	1	1	0
1971	49	Búlgara	4	3	1
1971	49	China	4	1	3
1971	49	Colombiana	7	3	4
1971	49	Costarricense	1	1	0
1971	49	Cubana	2	1	1
1971	49	Ecuatoriana	4	2	2
1971	49	Ghanesa	3	2	1
1971	49	Guineana	1	1	0
1971	49	Hondureña	1	0	1
1971	49	Letona	1	0	1
1971	49	Malí	1	1	0
1971	49	Marroquí	5	2	3
1971	49	Mexicana	1	0	1
1971	49	Moldovana	2	1	1
1971	49	Pakistani	5	3	2
1971	49	Peruana	1	1	0
1971	49	Portuguesa	3	3	0
1971	49	Rumana	36	12	24
1971	49	Senegalesa	1	1	0
1971	49	Venezolana	3	2	1
1972	48	Alemana	1	1	0
1972	48	Argelina	4	3	1
1972	48	Argentina	2	2	0
1972	48	Boliviana	14	7	7
1972	48	Británica	1	1	0
1972	48	Búlgara	3	2	1
1972	48	China	4	2	2
1972	48	Colombiana	10	4	6
1972	48	Costa de Marfil	1	1	0
1972	48	Ecuatoriana	3	1	2
1972	48	Estadounidense	1	1	0
1972	48	Georgiana	3	1	2
1972	48	Ghanesa	1	0	1
1972	48	Hondureña	1	1	0
1972	48	Italiana	4	1	3
1972	48	Malí	6	5	1
1972	48	Marroquí	9	8	1
1972	48	Nicaragüense	1	0	1
1972	48	Nigeriana	3	2	1
1972	48	Pakistani	8	3	5
1972	48	Polaca	1	0	1
1972	48	Rumana	26	12	14
1972	48	Salvadoreña	1	0	1
1972	48	Senegalesa	1	1	0
1972	48	Sueca	1	1	0
1972	48	Ucraniana	1	1	0
1972	48	Venezolana	2	2	0
1973	47	Argelina	2	1	1
1973	47	Boliviana	9	1	8
1973	47	Brasileña	4	0	4
1973	47	Búlgara	4	2	2
1973	47	Chilena	1	1	0
1973	47	China	3	1	2
1973	47	Colombiana	4	3	1
1973	47	Congoleña	1	0	1
1973	47	Cubana	3	2	1
1973	47	Ecuatoriana	5	2	3
1973	47	Francesa	2	1	1
1973	47	Georgiana	1	0	1
1973	47	Hondureña	1	0	1

Nacionalizados: 2.515, 1.017 varones y 1.498 mujeres

Año Nacimiento	Edad	Nacionalidad origen	Población	V	M
1971	49	Cuba	2	1	1
1971	49	Ecuador	9	2	7
1971	49	Est.Unidos de América	1	0	1
1971	49	Francia	2	0	2
1971	49	Guinea Ecuatorial	1	0	1
1971	49	Malí	1	1	0
1971	49	Marruecos	2	2	0
1971	49	Perú	1	1	0
1971	49	República Dominicana	1	0	1
1971	49	Venezuela	3	3	0
1972	48	Argentina	7	4	3
1972	48	Bolivia	13	4	9
1972	48	Brasil	1	0	1
1972	48	Chile	3	1	2
1972	48	Colombia	12	5	7
1972	48	Cuba	2	0	2
1972	48	Ecuador	4	1	3
1972	48	Filipinas	1	0	1
1972	48	Francia	2	1	1
1972	48	Italia	1	1	0
1972	48	Malí	1	1	0
1972	48	Marruecos	2	1	1
1972	48	México	1	0	1
1972	48	Pakistán	3	3	0
1972	48	Perú	3	1	2
1972	48	Portugal	1	0	1
1972	48	República Dominicana	4	1	3
1972	48	Ucrania	1	1	0
1972	48	Venezuela	3	1	2
1973	47	Alemania	3	3	0
1973	47	Argentina	4	1	3
1973	47	Bolivia	13	2	11
1973	47	Brasil	1	0	1
1973	47	Burkina Fasso(Alto Volta	1	1	0
1973	47	Colombia	4	1	3
1973	47	Cuba	3	1	2
1973	47	Ecuador	7	2	5
1973	47	Est.Unidos de América	1	1	0
1973	47	Francia	3	0	3
1973	47	Ghana	1	1	0
1973	47	Honduras	1	0	1
1973	47	Marruecos	4	2	2
1973	47	Pakistán	1	1	0
1973	47	Perú	2	1	1
1973	47	República Dominicana	3	1	2
1973	47	Rumania	1	0	1
1973	47	Rusia	1	0	1
1973	47	Suiza	1	1	0
1974	46	Alemania	3	2	1
1974	46	Argentina	3	1	2
1974	46	Bolivia	17	5	12
1974	46	Bulgaria	1	0	1
1974	46	Colombia	13	8	5
1974	46	Cuba	4	1	3
1974	46	Ecuador	8	4	4
1974	46	Egipto	1	0	1
1974	46	Francia	2	1	1
1974	46	Malí	2	2	0
1974	46	Nigeria	2	1	1
1974	46	Pakistán	2	2	0
1974	46	Paraguay	1	0	1
1974	46	Perú	2	0	2
1974	46	Venezuela	1	0	1
1975	45	Alemania	2	0	2
1975	45	Argentina	5	2	3
1975	45	Bolivia	19	7	12
1975	45	China	1	0	1
1975	45	Colombia	10	3	7

Detalle de los datos en el -----

DISTRITO 2 - CENTRO

Extranjeros: 5.697, 2.702 varones y 2.995 mujeres

Año Nacimiento	Edad	Nacionalidad	Población	V	M
1973	47	Italiana	1	1	0
1973	47	Mali	4	4	0
1973	47	Marroquí	16	10	6
1973	47	Moldovana	1	0	1
1973	47	Nigeriana	1	0	1
1973	47	Pakistaní	11	9	2
1973	47	Paraguaya	1	0	1
1973	47	Portuguesa	2	2	0
1973	47	Rumana	27	13	14
1973	47	Rusa	2	0	2
1973	47	Senegalesa	1	1	0
1973	47	Uruguaya	1	1	0
1973	47	Venezolana	1	0	1
1974	46	Argelina	1	1	0
1974	46	Argentina	1	1	0
1974	46	Boliviana	12	3	9
1974	46	Brasileña	2	0	2
1974	46	Búlgara	6	4	2
1974	46	China	1	0	1
1974	46	Colombiana	7	1	6
1974	46	Congoleña	1	0	1
1974	46	Costa de Marfil	1	1	0
1974	46	Cubana	1	0	1
1974	46	Dominicana	2	1	1
1974	46	Ecuatoriana	2	2	0
1974	46	Eslovaca	1	1	0
1974	46	Francesa	2	2	0
1974	46	Georgiana	1	1	0
1974	46	Ghanesa	1	1	0
1974	46	Guineana	1	1	0
1974	46	Húngara	1	0	1
1974	46	Mali	6	6	0
1974	46	Marroquí	9	6	3
1974	46	Moldovana	1	0	1
1974	46	Nigerana	1	1	0
1974	46	Pakistaní	7	3	4
1974	46	Portuguesa	3	2	1
1974	46	Rumana	43	23	20
1974	46	Salvadoreña	1	0	1
1974	46	Senegalesa	1	0	1
1974	46	Togo	1	1	0
1974	46	Ucraniana	1	0	1
1974	46	Uruguaya	2	0	2
1974	46	Venezolana	3	1	2
1975	45	Argentina	2	1	1
1975	45	Boliviana	7	4	3
1975	45	Brasileña	1	0	1
1975	45	Búlgara	2	1	1
1975	45	Camerunesa	1	1	0
1975	45	China	3	3	0
1975	45	Colombiana	15	3	12
1975	45	Congoleña	1	1	0
1975	45	Costa de Marfil	2	2	0
1975	45	Cubana	2	1	1
1975	45	Ecuatoriana	3	3	0
1975	45	Francesa	1	1	0
1975	45	Ghanesa	4	3	1
1975	45	Griega	1	1	0
1975	45	Guineana	1	1	0
1975	45	Hondureña	1	1	0
1975	45	Irlandesa	1	1	0
1975	45	Italiana	1	1	0
1975	45	Mali	2	2	0
1975	45	Marroquí	11	6	5
1975	45	Neozelandesa	1	0	1
1975	45	Nigeriana	2	1	1
1975	45	Pakistaní	4	2	2
1975	45	Peruana	3	0	3

Nacionalizados: 2.515, 1.017 varones y 1.498 mujeres

Año Nacimiento	Edad	Nacionalidad origen	Población	V	M
1975	45	Congo	1	1	0
1975	45	Cuba	2	0	2
1975	45	Ecuador	11	6	5
1975	45	Est.Unidos de América	1	0	1
1975	45	Honduras	1	1	0
1975	45	Marruecos	3	3	0
1975	45	Pakistán	1	1	0
1975	45	Perú	3	1	2
1975	45	República Dominicana	3	1	2
1975	45	Rumania	2	0	2
1975	45	Senegal	1	1	0
1975	45	Venezuela	1	0	1
1976	44	Argelia	1	1	0
1976	44	Argentina	3	2	1
1976	44	Bolivia	18	5	13
1976	44	Chile	2	0	2
1976	44	China	1	1	0
1976	44	Colombia	8	1	7
1976	44	Ecuador	11	2	9
1976	44	Marruecos	4	1	3
1976	44	Nigeria	1	1	0
1976	44	Pakistán	2	2	0
1976	44	Perú	1	0	1
1976	44	Portugal	1	1	0
1976	44	República Dominicana	2	1	1
1976	44	Uruguay	1	1	0
1976	44	Venezuela	2	1	1
1977	43	Albania	1	0	1
1977	43	Argentina	1	0	1
1977	43	Benin (Dahomey)	1	1	0
1977	43	Bolivia	16	7	9
1977	43	Brasil	1	0	1
1977	43	Chile	1	1	0
1977	43	China	1	0	1
1977	43	Colombia	12	1	11
1977	43	Ecuador	10	5	5
1977	43	Guatemala	1	0	1
1977	43	Mali	1	1	0
1977	43	Marruecos	2	2	0
1977	43	Pakistán	1	1	0
1977	43	Perú	4	3	1
1977	43	República Dominicana	3	0	3
1977	43	Rumania	1	0	1
1977	43	Venezuela	3	2	1
1978	42	Argelia	2	2	0
1978	42	Argentina	2	2	0
1978	42	Armenia	1	0	1
1978	42	Bolivia	18	6	12
1978	42	Bulgaria	1	1	0
1978	42	China	2	0	2
1978	42	Colombia	4	0	4
1978	42	Ecuador	18	8	10
1978	42	Est.Unidos de América	1	1	0
1978	42	Ghana	1	1	0
1978	42	Honduras	1	0	1
1978	42	Mali	2	2	0
1978	42	Marruecos	1	1	0
1978	42	Pakistán	4	4	0
1978	42	Reino Unido G.Brt.e I.N.	1	0	1
1978	42	República Dominicana	1	0	1
1978	42	Rumania	1	1	0
1978	42	Ucrania	1	0	1
1978	42	Uruguay	1	0	1
1978	42	Venezuela	4	3	1
1978	42	Zaire	1	0	1
1979	41	Argentina	2	2	0
1979	41	Bolivia	11	2	9
1979	41	Brasil	2	0	2

Detalle de los datos en el -----

DISTRITO 2 - CENTRO

Extranjeros: 5.697, 2.702 varones y 2.995 mujeres

Año Nacimiento	Edad	Nacionalidad	Población	V	M
1975	45	Polaca	1	0	1
1975	45	Portuguesa	2	2	0
1975	45	Rumana	35	16	19
1975	45	Senegalesa	2	2	0
1975	45	Venezolana	1	0	1
1976	44	Alemana	1	1	0
1976	44	Argelina	1	0	1
1976	44	Argentina	2	2	0
1976	44	Boliviana	17	8	9
1976	44	Brasileña	2	1	1
1976	44	Búlgara	2	1	1
1976	44	China	5	3	2
1976	44	Colombiana	9	4	5
1976	44	Costa de Marfil	1	0	1
1976	44	Dominicana	1	1	0
1976	44	Ecuatoriana	7	4	3
1976	44	Georgiana	2	1	1
1976	44	Ghanesa	1	0	1
1976	44	Guineana Ecuat.	1	1	0
1976	44	Hondureña	2	1	1
1976	44	Italiana	1	1	0
1976	44	Mali	3	3	0
1976	44	Marroquí	11	8	3
1976	44	Moldovana	1	0	1
1976	44	Nigeriana	2	1	1
1976	44	Pakistani	8	2	6
1976	44	Paraguaya	1	1	0
1976	44	Peruana	2	1	1
1976	44	Polaca	1	1	0
1976	44	Portuguesa	1	1	0
1976	44	Rumana	29	16	13
1976	44	Rusa	1	0	1
1976	44	Senegalesa	3	3	0
1976	44	Venezolana	3	2	1
1977	43	Alemana	1	1	0
1977	43	Argelina	1	0	1
1977	43	Argentina	1	0	1
1977	43	Boliviana	15	5	10
1977	43	Británica	1	1	0
1977	43	Búlgara	7	1	6
1977	43	Camerunesa	2	2	0
1977	43	China	5	4	1
1977	43	Colombiana	10	6	4
1977	43	Costa de Marfil	1	0	1
1977	43	Cubana	1	0	1
1977	43	Ecuatoriana	2	1	1
1977	43	Estadounidense	1	1	0
1977	43	Ghanesa	1	1	0
1977	43	Hondureña	5	0	5
1977	43	India	1	1	0
1977	43	Italiana	3	1	2
1977	43	Marroquí	16	10	6
1977	43	Moldovana	1	1	0
1977	43	Nigeriana	1	1	0
1977	43	Pakistani	9	6	3
1977	43	Portuguesa	1	0	1
1977	43	Rumana	34	15	19
1977	43	Senegalesa	1	1	0
1977	43	Venezolana	4	2	2
1978	42	Argelina	1	0	1
1978	42	Argentina	2	1	1
1978	42	Boliviana	18	8	10
1978	42	Bosnia	1	1	0
1978	42	Brasileña	1	0	1
1978	42	Burkina Fasso	1	0	1
1978	42	Búlgara	2	0	2
1978	42	Canadiense	1	0	1
1978	42	Chilena	2	2	0

Nacionalizados: 2.515, 1.017 varones y 1.498 mujeres

Año Nacimiento	Edad	Nacionalidad origen	Población	V	M
1979	41	Chile	1	1	0
1979	41	China	1	1	0
1979	41	Colombia	10	5	5
1979	41	Ecuador	9	4	5
1979	41	Francia	1	1	0
1979	41	Honduras	1	0	1
1979	41	Marruecos	5	2	3
1979	41	Nicaragua	1	1	0
1979	41	Pakistán	1	1	0
1979	41	Perú	1	0	1
1979	41	Portugal	1	0	1
1979	41	República Dominicana	1	1	0
1979	41	Suiza	1	0	1
1979	41	Venezuela	3	3	0
1980	40	Argentina	5	3	2
1980	40	Bolivia	19	6	13
1980	40	Brasil	2	1	1
1980	40	Colombia	9	4	5
1980	40	Costa de Marfil	2	1	1
1980	40	Cuba	3	1	2
1980	40	Ecuador	7	4	3
1980	40	Honduras	1	0	1
1980	40	Marruecos	3	1	2
1980	40	México	2	1	1
1980	40	República Dominicana	1	1	0
1980	40	Uruguay	1	1	0
1980	40	Venezuela	2	0	2
1981	39	Alemania	1	0	1
1981	39	Argentina	6	1	5
1981	39	Bolivia	16	6	10
1981	39	Brasil	1	0	1
1981	39	Chile	1	1	0
1981	39	China	1	1	0
1981	39	Colombia	3	2	1
1981	39	Cuba	1	0	1
1981	39	Ecuador	12	4	8
1981	39	El Salvador	1	0	1
1981	39	Francia	1	1	0
1981	39	Pakistán	1	1	0
1981	39	Perú	1	0	1
1981	39	República Dominicana	2	2	0
1981	39	Rusia	1	0	1
1981	39	Venezuela	1	0	1
1982	38	Bolivia	15	6	9
1982	38	Brasil	1	0	1
1982	38	Chile	1	1	0
1982	38	China	2	1	1
1982	38	Colombia	7	2	5
1982	38	Cuba	1	0	1
1982	38	Ecuador	7	1	6
1982	38	Filipinas	1	0	1
1982	38	Marruecos	2	1	1
1982	38	México	2	1	1
1982	38	Pakistán	1	1	0
1982	38	Portugal	1	0	1
1982	38	República Dominicana	2	0	2
1982	38	Rumania	1	0	1
1982	38	Rusia	1	0	1
1982	38	Suiza	1	0	1
1982	38	Túnez	1	1	0
1982	38	Uruguay	1	1	0
1982	38	Venezuela	4	1	3
1983	37	Argentina	1	1	0
1983	37	Bolivia	24	7	17
1983	37	Brasil	1	0	1
1983	37	Camerún	1	1	0
1983	37	Chile	1	1	0
1983	37	Colombia	3	2	1

Detalle de los datos en el -----

DISTRITO 2 - CENTRO

Extranjeros: 5.697, 2.702 varones y 2.995 mujeres

Año Nacimiento	Edad	Nacionalidad	Población	V	M
1978	42	China	3	3	0
1978	42	Colombiana	7	2	5
1978	42	Dominicana	4	1	3
1978	42	Ecuatoriana	9	3	6
1978	42	Estadounidense	2	1	1
1978	42	Georgiana	3	1	2
1978	42	Ghanesa	2	1	1
1978	42	Griega	1	0	1
1978	42	Guatemalteca	1	1	0
1978	42	Guineana Bissau	1	1	0
1978	42	Guineana Ecuat.	1	0	1
1978	42	Hondureña	2	0	2
1978	42	Malí	4	4	0
1978	42	Marroquí	11	5	6
1978	42	Nigeriana	5	3	2
1978	42	Pakistani	4	3	1
1978	42	Peruana	1	1	0
1978	42	Polaca	1	0	1
1978	42	Portuguesa	3	2	1
1978	42	Rumana	40	18	22
1978	42	Uruguaya	1	0	1
1978	42	Venezolana	3	1	2
1979	41	Argelina	2	0	2
1979	41	Argentina	2	1	1
1979	41	BanglaDesh	1	1	0
1979	41	Beniense	1	0	1
1979	41	Boliviana	17	8	9
1979	41	Brasileña	1	0	1
1979	41	Búlgara	4	2	2
1979	41	Chilena	1	1	0
1979	41	China	4	2	2
1979	41	Colombiana	10	6	4
1979	41	Congoleña	1	0	1
1979	41	Cubana	1	0	1
1979	41	Dominicana	1	1	0
1979	41	Ecuatoriana	5	2	3
1979	41	Georgiana	1	1	0
1979	41	Ghanesa	2	1	1
1979	41	Guineana	1	0	1
1979	41	Hondureña	2	0	2
1979	41	Italiana	1	1	0
1979	41	Malí	4	3	1
1979	41	Marroquí	11	4	7
1979	41	Moldovana	1	0	1
1979	41	Nicaragüense	1	0	1
1979	41	Nigeriana	2	0	2
1979	41	Pakistani	2	1	1
1979	41	Panameña	1	0	1
1979	41	Peruana	1	1	0
1979	41	Polaca	1	0	1
1979	41	Portuguesa	2	1	1
1979	41	Rep.Malgache	1	0	1
1979	41	Rumana	30	14	16
1979	41	Rusa	4	1	3
1979	41	Salvadoreña	1	0	1
1979	41	Senegalesa	3	2	1
1979	41	Ucraniana	2	0	2
1979	41	Venezolana	1	1	0
1980	40	Argentina	1	1	0
1980	40	Boliviana	16	7	9
1980	40	Brasileña	3	0	3
1980	40	Británica	1	0	1
1980	40	Búlgara	3	1	2
1980	40	China	4	2	2
1980	40	Colombiana	16	4	12
1980	40	Cubana	1	1	0
1980	40	Dominicana	4	1	3
1980	40	Ecuatoriana	7	2	5

Nacionalizados: 2.515, 1.017 varones y 1.498 mujeres

Año Nacimiento	Edad	Nacionalidad origen	Población	V	M
1983	37	Cuba	1	0	1
1983	37	Ecuador	8	3	5
1983	37	El Salvador	1	1	0
1983	37	Marruecos	3	1	2
1983	37	México	2	1	1
1983	37	Perú	1	0	1
1983	37	Portugal	1	1	0
1983	37	Reino Unido G.Brt.e I.N.	1	0	1
1983	37	República Dominicana	3	2	1
1983	37	Venezuela	1	1	0
1984	36	Albania	2	1	1
1984	36	Argentina	1	0	1
1984	36	Bolivia	12	5	7
1984	36	Chile	1	1	0
1984	36	Colombia	3	1	2
1984	36	Costa de Marfil	2	1	1
1984	36	Ecuador	4	0	4
1984	36	El Salvador	1	0	1
1984	36	Francia	1	0	1
1984	36	Marruecos	2	1	1
1984	36	Perú	4	1	3
1984	36	República Dominicana	2	1	1
1985	35	Argentina	3	1	2
1985	35	Bolivia	11	4	7
1985	35	Brasil	2	1	1
1985	35	Chile	1	0	1
1985	35	Colombia	3	0	3
1985	35	Ecuador	13	5	8
1985	35	Haití	1	1	0
1985	35	Malí	1	0	1
1985	35	Pakistán	1	0	1
1985	35	País sin relaciones dipl	1	1	0
1985	35	República Dominicana	9	1	8
1985	35	Rumania	1	0	1
1985	35	Venezuela	2	2	0
1986	34	Albania	1	0	1
1986	34	Argentina	1	1	0
1986	34	Bolivia	10	0	10
1986	34	Brasil	1	1	0
1986	34	Chile	1	1	0
1986	34	Colombia	8	3	5
1986	34	Cuba	1	0	1
1986	34	Ecuador	4	0	4
1986	34	Guinea	1	1	0
1986	34	Pakistán	3	2	1
1986	34	Perú	1	0	1
1986	34	República Dominicana	3	1	2
1986	34	Venezuela	1	0	1
1987	33	Alemania	1	0	1
1987	33	Argelia	1	1	0
1987	33	Argentina	2	1	1
1987	33	Bolivia	7	1	6
1987	33	Brasil	1	0	1
1987	33	Colombia	12	4	8
1987	33	Cuba	1	0	1
1987	33	Ecuador	3	1	2
1987	33	Francia	1	1	0
1987	33	Italia	1	0	1
1987	33	Marruecos	1	0	1
1987	33	Pakistán	1	1	0
1987	33	República Dominicana	1	0	1
1987	33	Suiza	1	0	1
1987	33	Venezuela	3	1	2
1988	32	Albania	1	0	1
1988	32	Bolivia	5	3	2
1988	32	Brasil	2	0	2
1988	32	Chile	1	0	1
1988	32	Colombia	8	4	4

Detalle de los datos en el -----

DISTRITO 2 - CENTRO

Extranjeros: 5.697, 2.702 varones y 2.995 mujeres

Año Nacimiento	Edad	Nacionalidad	Población	V	M
1980	40	Ghanesa	1	0	1
1980	40	Guineana	1	0	1
1980	40	Hondureña	2	0	2
1980	40	Italiana	5	0	5
1980	40	Mali	3	2	1
1980	40	Marroquí	13	2	11
1980	40	Mexicana	1	0	1
1980	40	Pakistaní	6	3	3
1980	40	Paraguaya	1	0	1
1980	40	Peruana	1	1	0
1980	40	Portuguesa	1	1	0
1980	40	Rumana	36	16	20
1980	40	Rusa	2	0	2
1980	40	Salvadoreña	1	1	0
1980	40	Senegalesa	2	2	0
1980	40	Ucraniana	3	2	1
1980	40	Uruguay	1	0	1
1980	40	Venezolana	3	2	1
1981	39	Argelina	2	0	2
1981	39	Argentina	1	0	1
1981	39	Austriaca	1	0	1
1981	39	Boliviana	13	4	9
1981	39	Bosnia	1	0	1
1981	39	Búlgara	3	2	1
1981	39	Chilena	1	1	0
1981	39	China	8	5	3
1981	39	Colombiana	10	5	5
1981	39	Cubana	3	1	2
1981	39	Ecuatoriana	5	1	4
1981	39	Estadounidense	1	0	1
1981	39	Filipina	1	1	0
1981	39	Georgiana	2	0	2
1981	39	Ghanesa	1	1	0
1981	39	Hondureña	2	0	2
1981	39	Mali	6	6	0
1981	39	Marroquí	13	4	9
1981	39	Nicaragüense	1	0	1
1981	39	Nigeriana	1	0	1
1981	39	Pakistaní	4	3	1
1981	39	Peruana	1	1	0
1981	39	Polaca	1	0	1
1981	39	Portuguesa	2	0	2
1981	39	Rumana	33	18	15
1981	39	Rusa	2	0	2
1981	39	Venezolana	3	0	3
1982	38	Albanesa	1	1	0
1982	38	Argelina	1	0	1
1982	38	Argentina	1	1	0
1982	38	Armenia	1	0	1
1982	38	Boliviana	11	2	9
1982	38	Brasileña	3	2	1
1982	38	Británica	1	1	0
1982	38	Búlgara	5	3	2
1982	38	China	7	2	5
1982	38	Colombiana	13	6	7
1982	38	Costa de Marfil	1	1	0
1982	38	Dominicana	1	0	1
1982	38	Ecuatoriana	4	1	3
1982	38	Etiope	1	1	0
1982	38	Georgiana	1	0	1
1982	38	Ghanesa	2	1	1
1982	38	Griega	1	0	1
1982	38	Hondureña	4	0	4
1982	38	Italiana	3	1	2
1982	38	Lituana	1	0	1
1982	38	Mali	2	2	0
1982	38	Marroquí	13	4	9
1982	38	Mexicana	2	1	1

Nacionalizados: 2.515, 1.017 varones y 1.498 mujeres

Año Nacimiento	Edad	Nacionalidad origen	Población	V	M
1988	32	Costa Rica	1	1	0
1988	32	Costa de Marfil	1	1	0
1988	32	Ecuador	8	3	5
1988	32	Est.Unidos de América	1	1	0
1988	32	Guinea Ecuatorial	1	0	1
1988	32	Marruecos	1	1	0
1988	32	México	1	1	0
1988	32	Perú	1	0	1
1988	32	Rusia	1	0	1
1988	32	Venezuela	3	1	2
1989	31	Alemania	1	0	1
1989	31	Argelia	1	0	1
1989	31	Argentina	5	5	0
1989	31	Bolivia	7	2	5
1989	31	Brasil	1	0	1
1989	31	Chile	1	0	1
1989	31	Colombia	5	2	3
1989	31	Ecuador	7	2	5
1989	31	Guinea Ecuatorial	1	0	1
1989	31	México	1	0	1
1989	31	Pakistán	1	1	0
1989	31	Perú	1	1	0
1989	31	República Dominicana	1	1	0
1989	31	Ucrania	1	1	0
1989	31	Venezuela	3	2	1
1990	30	Argentina	1	0	1
1990	30	Bolivia	5	2	3
1990	30	Brasil	1	0	1
1990	30	Chile	2	0	2
1990	30	Colombia	6	3	3
1990	30	Cuba	2	2	0
1990	30	Ecuador	6	5	1
1990	30	Georgia	1	1	0
1990	30	Guinea Ecuatorial	1	0	1
1990	30	Perú	1	1	0
1990	30	Venezuela	4	3	1
1991	29	Argentina	1	0	1
1991	29	Bolivia	4	3	1
1991	29	Canadá	1	0	1
1991	29	Colombia	6	5	1
1991	29	Ecuador	6	3	3
1991	29	Marruecos	2	1	1
1991	29	Pakistán	2	1	1
1991	29	Paraguay	1	1	0
1991	29	República Dominicana	1	1	0
1991	29	Venezuela	1	1	0
1992	28	Argelia	1	0	1
1992	28	Argentina	3	0	3
1992	28	Bolivia	7	4	3
1992	28	Chile	5	2	3
1992	28	Colombia	10	4	6
1992	28	Ecuador	5	2	3
1992	28	Georgia	1	0	1
1992	28	Marruecos	1	0	1
1992	28	Pakistán	2	1	1
1992	28	Perú	1	0	1
1992	28	Reino Unido G.Br.t.e I.N.	1	0	1
1992	28	Venezuela	2	1	1
1993	27	Argentina	2	2	0
1993	27	Bolivia	7	4	3
1993	27	Chile	1	1	0
1993	27	Colombia	7	1	6
1993	27	Cuba	1	1	0
1993	27	Ecuador	10	5	5
1993	27	Guinea Ecuatorial	1	0	1
1993	27	Honduras	1	0	1
1993	27	Marruecos	1	1	0
1993	27	Pakistán	3	3	0

Detalle de los datos en el -----

DISTRITO 2 - CENTRO

Extranjeros: 5.697, 2.702 varones y 2.995 mujeres

Año Nacimiento	Edad	Nacionalidad	Población	V	M
1982	38	Nicaragüense	1	0	1
1982	38	Nigeriana	1	0	1
1982	38	Pakistani	12	5	7
1982	38	Peruana	1	0	1
1982	38	Polaca	1	0	1
1982	38	Portuguesa	3	1	2
1982	38	Rumana	32	12	20
1982	38	Rusa	1	0	1
1982	38	Senegalesa	2	1	1
1982	38	Ucraniana	1	0	1
1982	38	Venezolana	3	3	0
1983	37	Argelina	1	0	1
1983	37	Argentina	2	0	2
1983	37	Boliviana	11	1	10
1983	37	Brasileña	2	1	1
1983	37	Búlgara	1	0	1
1983	37	Chilena	1	1	0
1983	37	China	6	2	4
1983	37	Colombiana	11	6	5
1983	37	Cubana	2	1	1
1983	37	Ecuatoriana	2	2	0
1983	37	Estadounidense	2	0	2
1983	37	Georgiana	1	0	1
1983	37	Holandesa	1	1	0
1983	37	Hondureña	4	0	4
1983	37	Italiana	1	1	0
1983	37	Mali	5	5	0
1983	37	Marroquí	10	5	5
1983	37	Moldovana	2	1	1
1983	37	Pakistani	7	2	5
1983	37	Peruana	1	1	0
1983	37	Portuguesa	1	1	0
1983	37	Rumana	29	8	21
1983	37	Salvadoreña	1	0	1
1983	37	Venezolana	5	2	3
1984	36	Argelina	1	0	1
1984	36	Argentina	2	1	1
1984	36	Boliviana	12	6	6
1984	36	Brasileña	1	0	1
1984	36	Británica	1	0	1
1984	36	Burkina Fasso	1	1	0
1984	36	Búlgara	1	1	0
1984	36	China	4	3	1
1984	36	Colombiana	20	18	2
1984	36	Cubana	1	1	0
1984	36	Ecuatoriana	2	0	2
1984	36	Estadounidense	2	1	1
1984	36	Ghanesa	3	2	1
1984	36	Griega	1	0	1
1984	36	Guineana	2	2	0
1984	36	Guineana Ecuat.	1	0	1
1984	36	Hondureña	1	0	1
1984	36	Italiana	3	1	2
1984	36	Mali	2	1	1
1984	36	Marroquí	2	1	1
1984	36	Moldovana	2	1	1
1984	36	Nicaragüense	1	0	1
1984	36	Pakistani	3	3	0
1984	36	Paraguay	1	0	1
1984	36	Peruana	1	0	1
1984	36	Polaca	1	1	0
1984	36	Portuguesa	2	0	2
1984	36	Rumana	44	15	29
1984	36	Salvadoreña	3	3	0
1984	36	Ucraniana	1	0	1
1984	36	Uruguay	1	0	1
1984	36	Venezolana	5	3	2
1985	35	Argelina	1	1	0

Nacionalizados: 2.515, 1.017 varones y 1.498 mujeres

Año Nacimiento	Edad	Nacionalidad origen	Población	V	M
1993	27	República Dominicana	1	1	0
1993	27	Rusia	1	1	0
1993	27	Venezuela	1	0	1
1994	26	Bolivia	6	2	4
1994	26	Chile	1	1	0
1994	26	China	1	0	1
1994	26	Colombia	9	5	4
1994	26	Ecuador	9	5	4
1994	26	India	1	0	1
1994	26	Pakistán	1	0	1
1994	26	Paraguay	1	1	0
1994	26	Perú	1	1	0
1994	26	República Dominicana	2	0	2
1994	26	Venezuela	3	0	3
1995	25	Argentina	2	2	0
1995	25	Bolivia	15	7	8
1995	25	Bulgaria	1	1	0
1995	25	Chile	1	1	0
1995	25	China	1	0	1
1995	25	Colombia	9	1	8
1995	25	Ecuador	9	6	3
1995	25	Guinea Ecuatorial	1	0	1
1995	25	Irak	1	0	1
1995	25	México	1	1	0
1995	25	Perú	2	1	1
1995	25	Reino Unido G.Br.t.e I.N.	1	1	0
1995	25	República Dominicana	2	1	1
1995	25	Rumania	1	1	0
1996	24	Argelia	1	1	0
1996	24	Argentina	2	2	0
1996	24	Bolivia	5	2	3
1996	24	Brasil	1	0	1
1996	24	Bulgaria	1	1	0
1996	24	Chile	2	1	1
1996	24	Colombia	7	3	4
1996	24	Ecuador	9	4	5
1996	24	Honduras	1	1	0
1996	24	Italia	1	1	0
1996	24	Marruecos	2	0	2
1996	24	Pakistán	2	1	1
1996	24	Perú	2	0	2
1996	24	República Dominicana	3	1	2
1996	24	Rumania	1	1	0
1996	24	Venezuela	2	2	0
1997	23	Argentina	1	1	0
1997	23	Bolivia	14	4	10
1997	23	Brasil	1	0	1
1997	23	Colombia	8	4	4
1997	23	Cuba	1	1	0
1997	23	Ecuador	8	7	1
1997	23	Georgia	1	1	0
1997	23	Guinea Ecuatorial	1	1	0
1997	23	Marruecos	1	0	1
1997	23	México	1	1	0
1997	23	Pakistán	1	0	1
1997	23	Paraguay	1	1	0
1997	23	Perú	1	1	0
1997	23	República Dominicana	2	1	1
1997	23	Uruguay	1	0	1
1997	23	Venezuela	3	1	2
1998	22	Antiguos Territ.de S.Esp	1	0	1
1998	22	Argentina	2	1	1
1998	22	Bolivia	15	5	10
1998	22	Colombia	18	6	12
1998	22	Cuba	1	0	1
1998	22	Ecuador	9	6	3
1998	22	Italia	1	0	1
1998	22	Marruecos	1	0	1

Detalle de los datos en el -----

DISTRITO 2 - CENTRO

Extranjeros: 5.697, 2.702 varones y 2.995 mujeres

Año Nacimiento	Edad	Nacionalidad	Población	V	M
1985	35	Argentina	1	0	1
1985	35	Boliviana	14	10	4
1985	35	Bosnia	1	0	1
1985	35	Brasileña	2	0	2
1985	35	China	5	3	2
1985	35	Colombiana	14	9	5
1985	35	Coreana	1	0	1
1985	35	Costa de Marfil	2	0	2
1985	35	Cubana	1	1	0
1985	35	Dominicana	5	0	5
1985	35	Ecuatoriana	2	1	1
1985	35	Estadounidense	1	0	1
1985	35	Francesa	1	0	1
1985	35	Ghanesa	1	0	1
1985	35	Guineana Ecuat.	1	1	0
1985	35	Hondureña	2	0	2
1985	35	Irlandesa	1	0	1
1985	35	Italiana	3	2	1
1985	35	Mali	1	0	1
1985	35	Marroquí	12	5	7
1985	35	Mexicana	1	0	1
1985	35	Nicaragüense	1	0	1
1985	35	Pakistani	3	2	1
1985	35	Rumana	31	15	16
1985	35	Salvadoreña	1	0	1
1985	35	Senegalesa	1	1	0
1985	35	Venezolana	1	0	1
1986	34	Albanesa	1	1	0
1986	34	Australiana	1	1	0
1986	34	Boliviana	12	4	8
1986	34	Brasileña	1	0	1
1986	34	Británica	2	1	1
1986	34	Búlgara	2	1	1
1986	34	China	11	4	7
1986	34	Colombiana	16	10	6
1986	34	Cubana	1	1	0
1986	34	Dominicana	3	1	2
1986	34	Ecuatoriana	1	1	0
1986	34	Estadounidense	1	0	1
1986	34	Ghanesa	1	0	1
1986	34	Guineana	1	0	1
1986	34	Guineana Ecuat.	1	1	0
1986	34	Hondureña	2	0	2
1986	34	Italiana	1	1	0
1986	34	Marroquí	11	5	6
1986	34	Mexicana	2	0	2
1986	34	Nicaragüense	1	0	1
1986	34	Pakistani	2	0	2
1986	34	Peruana	2	2	0
1986	34	Portuguesa	1	1	0
1986	34	Rumana	31	16	15
1986	34	Salvadoreña	1	0	1
1986	34	Siria	2	1	1
1986	34	Venezolana	5	4	1
1987	33	BanglaDesh	1	1	0
1987	33	Boliviana	12	4	8
1987	33	Brasileña	2	0	2
1987	33	Búlgara	5	2	3
1987	33	Chilena	1	0	1
1987	33	China	3	1	2
1987	33	Colombiana	15	4	11
1987	33	Cubana	2	2	0
1987	33	Dominicana	3	1	2
1987	33	Ecuatoriana	5	4	1
1987	33	Estadounidense	3	1	2
1987	33	Ghanesa	1	1	0
1987	33	Guatemalteca	1	0	1
1987	33	Guineana	1	0	1

Nacionalizados: 2.515, 1.017 varones y 1.498 mujeres

Año Nacimiento	Edad	Nacionalidad origen	Población	V	M
1998	22	Perú	2	0	2
1998	22	República Dominicana	1	1	0
1998	22	Rumania	1	1	0
1998	22	Rusia	1	0	1
1998	22	Uruguay	1	0	1
1998	22	Venezuela	1	0	1
1999	21	Argentina	2	0	2
1999	21	Bolivia	17	11	6
1999	21	Chile	1	0	1
1999	21	Colombia	5	1	4
1999	21	Ecuador	6	4	2
1999	21	Guatemala	1	1	0
1999	21	Pakistán	2	0	2
1999	21	Reino Unido G.Br.t.e I.N.	1	0	1
1999	21	Venezuela	2	1	1
2000	20	Arabia Saudí	1	1	0
2000	20	Argentina	1	0	1
2000	20	Bolivia	7	5	2
2000	20	Costa Rica	1	0	1
2000	20	Cuba	1	0	1
2000	20	Ecuador	7	4	3
2000	20	Filipinas	1	0	1
2000	20	Guatemala	1	0	1
2000	20	Marruecos	1	1	0
2000	20	Nepal	1	0	1
2000	20	Pakistán	1	1	0
2000	20	República Dominicana	2	2	0
2000	20	Rumania	1	1	0
2001	19	Alemania	1	0	1
2001	19	Argentina	3	0	3
2001	19	Bolivia	8	3	5
2001	19	China	3	0	3
2001	19	Colombia	4	1	3
2001	19	Cuba	1	0	1
2001	19	Ecuador	3	3	0
2001	19	Etiopía	2	1	1
2001	19	Guinea Ecuatorial	1	1	0
2001	19	Marruecos	2	1	1
2001	19	Pakistán	3	3	0
2001	19	Perú	1	1	0
2001	19	Rumania	1	1	0
2001	19	Ucrania	1	0	1
2001	19	Venezuela	2	1	1
2002	18	Argentina	1	1	0
2002	18	Bolivia	7	5	2
2002	18	Brasil	1	1	0
2002	18	China	1	0	1
2002	18	Colombia	1	0	1
2002	18	Ecuador	1	0	1
2002	18	El Salvador	1	1	0
2002	18	Georgia	1	0	1
2002	18	Guinea Ecuatorial	2	0	2
2002	18	Marruecos	1	1	0
2002	18	Pakistán	4	4	0
2002	18	Perú	1	0	1
2002	18	Reino Unido G.Br.t.e I.N.	1	0	1
2002	18	Rusia	1	1	0
2002	18	Ucrania	2	2	0
2002	18	Venezuela	1	0	1
2003	17	Bolivia	1	1	0
2003	17	China	2	0	2
2003	17	Colombia	2	1	1
2003	17	Cuba	1	0	1
2003	17	Ecuador	2	2	0
2003	17	El Salvador	1	0	1
2003	17	Est.Unidos de América	1	1	0
2003	17	Francia	1	0	1
2003	17	Pakistán	1	1	0

Detalle de los datos en el -----

DISTRITO 2 - CENTRO

Extranjeros: 5.697, 2.702 varones y 2.995 mujeres

Año Nacimiento	Edad	Nacionalidad	Población	V	M
1987	33	Hondureña	5	1	4
1987	33	Marroquí	10	7	3
1987	33	Nicaragüense	2	0	2
1987	33	Pakistaní	4	3	1
1987	33	Portuguesa	3	3	0
1987	33	Rumana	27	16	11
1987	33	Serbia	1	0	1
1987	33	Uruguaya	1	1	0
1987	33	Venezolana	1	0	1
1987	33	Vietnamita	2	1	1
1988	32	Albanesa	1	1	0
1988	32	Apátrida	1	1	0
1988	32	Argelina	1	0	1
1988	32	Argentina	2	0	2
1988	32	Boliviana	13	7	6
1988	32	Británica	1	0	1
1988	32	Búlgara	3	0	3
1988	32	Chilena	1	1	0
1988	32	China	6	2	4
1988	32	Colombiana	16	10	6
1988	32	Costarricense	1	0	1
1988	32	Cubana	4	1	3
1988	32	Dominicana	1	1	0
1988	32	Ecuatoriana	2	2	0
1988	32	Estadounidense	1	0	1
1988	32	Gambia	2	1	1
1988	32	Georgiana	2	1	1
1988	32	Ghanesa	2	2	0
1988	32	Guineana	2	2	0
1988	32	Hondureña	4	0	4
1988	32	Mali	4	3	1
1988	32	Marroquí	6	3	3
1988	32	Mexicana	1	0	1
1988	32	Pakistaní	4	3	1
1988	32	Paraguaya	3	2	1
1988	32	Portuguesa	1	1	0
1988	32	Rumana	28	11	17
1988	32	Ucraniana	1	1	0
1988	32	Venezolana	5	2	3
1989	31	Albanesa	1	1	0
1989	31	Apátrida	1	1	0
1989	31	Argelina	1	0	1
1989	31	Beniense	1	0	1
1989	31	Boliviana	8	4	4
1989	31	Británica	4	3	1
1989	31	Búlgara	1	1	0
1989	31	Chilena	1	0	1
1989	31	China	7	3	4
1989	31	Colombiana	7	2	5
1989	31	Costa de Marfil	4	1	3
1989	31	Cubana	2	1	1
1989	31	Dominicana	1	0	1
1989	31	Ecuatoriana	2	1	1
1989	31	Francesa	1	0	1
1989	31	Guineana	1	0	1
1989	31	Hondureña	2	0	2
1989	31	Italiana	1	0	1
1989	31	Mali	2	1	1
1989	31	Marroquí	7	3	4
1989	31	Mexicana	1	0	1
1989	31	Nicaragüense	1	0	1
1989	31	Pakistaní	11	5	6
1989	31	Peruana	1	0	1
1989	31	Rumana	30	13	17
1989	31	Rusa	1	1	0
1989	31	Salvadoreña	3	2	1
1989	31	Venezolana	4	2	2
1990	30	Albanesa	1	0	1

Nacionalizados: 2.515, 1.017 varones y 1.498 mujeres

Año Nacimiento	Edad	Nacionalidad origen	Población	V	M
2003	17	Perú	1	0	1
2003	17	República Dominicana	2	1	1
2003	17	Rumanía	1	0	1
2003	17	Rusia	2	1	1
2003	17	Venezuela	2	1	1
2004	16	Argentina	1	1	0
2004	16	Bolivia	2	2	0
2004	16	China	4	0	4
2004	16	Colombia	3	1	2
2004	16	Ecuador	1	0	1
2004	16	El Salvador	1	0	1
2004	16	Guinea Ecuatorial	1	0	1
2004	16	Pakistán	5	3	2
2004	16	República Dominicana	1	0	1
2004	16	Rusia	1	1	0
2004	16	Uruguay	1	0	1
2004	16	Venezuela	2	1	1
2005	15	Bolivia	3	2	1
2005	15	China	3	0	3
2005	15	Colombia	1	0	1
2005	15	Ecuador	1	1	0
2005	15	Est.Unidos de América	1	0	1
2005	15	Etiopía	1	0	1
2005	15	Ghana	1	1	0
2005	15	Guinea Bissau	1	0	1
2005	15	Honduras	1	1	0
2005	15	Kazajstán	1	1	0
2005	15	Malí	1	0	1
2005	15	Pakistán	1	1	0
2005	15	Rusia	1	0	1
2006	14	Alemania	1	0	1
2006	14	Argelia	2	1	1
2006	14	Bolivia	1	1	0
2006	14	China	2	1	1
2006	14	Colombia	6	2	4
2006	14	Cuba	1	1	0
2006	14	El Salvador	1	0	1
2006	14	Etiopía	1	0	1
2006	14	Pakistán	1	1	0
2006	14	Rusia	1	0	1
2006	14	Venezuela	1	1	0
2007	13	Brasil	1	1	0
2007	13	El Salvador	1	0	1
2007	13	Francia	1	1	0
2007	13	Ghana	1	0	1
2007	13	Perú	1	1	0
2008	12	Alemania	1	1	0
2008	12	Colombia	1	0	1
2008	12	Ecuador	1	1	0
2008	12	Pakistán	1	0	1
2008	12	República Dominicana	1	1	0
2008	12	Venezuela	1	0	1
2009	11	Est.Unidos de América	1	0	1
2009	11	Guinea Ecuatorial	1	0	1
2009	11	Reino Unido G.Br.t.e I.N.	1	1	0
2009	11	Venezuela	1	0	1
2009	11	Vietnam (Norte y Sur)	1	1	0
2010	10	Argentina	2	2	0
2010	10	China	1	1	0
2010	10	Francia	1	1	0
2010	10	Guinea Ecuatorial	1	1	0
2010	10	Italia	1	0	1
2010	10	Lituania	1	1	0
2011	9	Perú	1	0	1
2011	9	Venezuela	1	1	0
2012	8	Colombia	1	0	1
2012	8	Nicaragua	1	0	1
2012	8	República Dominicana	1	1	0

Detalle de los datos en el -----

DISTRITO 2 - CENTRO

Extranjeros: 5.697, 2.702 varones y 2.995 mujeres

Año Nacimiento	Edad	Nacionalidad	Población	V	M
1990	30	Argentina	2	2	0
1990	30	Boliviana	6	3	3
1990	30	Brasileña	1	0	1
1990	30	Británica	2	1	1
1990	30	Búlgara	2	2	0
1990	30	Chilena	1	1	0
1990	30	China	10	5	5
1990	30	Colombiana	15	7	8
1990	30	Costa de Marfil	1	0	1
1990	30	Cubana	2	0	2
1990	30	Dominicana	2	1	1
1990	30	Ecuatoriana	1	1	0
1990	30	Estadounidense	2	1	1
1990	30	Gambia	1	0	1
1990	30	Guineana Ecuat.	2	0	2
1990	30	Hondureña	3	0	3
1990	30	Italiana	2	1	1
1990	30	Letona	1	0	1
1990	30	Malí	2	1	1
1990	30	Marroquí	7	3	4
1990	30	Pakistani	7	5	2
1990	30	Paraguaya	1	0	1
1990	30	Portuguesa	1	0	1
1990	30	Rumana	28	14	14
1990	30	Salvadoreña	4	1	3
1990	30	Senegalesa	1	1	0
1990	30	Ucraniana	1	1	0
1990	30	Venezolana	2	1	1
1991	29	Apátrida	1	1	0
1991	29	Argentina	1	0	1
1991	29	Boliviana	9	4	5
1991	29	Brasileña	1	1	0
1991	29	Británica	2	0	2
1991	29	Búlgara	3	1	2
1991	29	China	3	2	1
1991	29	Colombiana	14	7	7
1991	29	Croata	1	0	1
1991	29	Dominicana	1	0	1
1991	29	Ecuatoriana	4	3	1
1991	29	Francesa	1	1	0
1991	29	Georgiana	1	1	0
1991	29	Griega	1	1	0
1991	29	Guineana	1	1	0
1991	29	Guineana Ecuat.	1	0	1
1991	29	Hondureña	1	0	1
1991	29	Italiana	3	1	2
1991	29	Malí	1	1	0
1991	29	Marroquí	6	2	4
1991	29	Moldovana	1	0	1
1991	29	Pakistani	9	4	5
1991	29	Paraguaya	1	0	1
1991	29	Rumana	21	7	14
1991	29	Salvadoreña	3	0	3
1991	29	Serbia	1	0	1
1991	29	Venezolana	5	3	2
1991	29	Vietnamita	1	1	0
1992	28	Albanesa	1	0	1
1992	28	Argentina	2	0	2
1992	28	Boliviana	11	5	6
1992	28	Británica	2	0	2
1992	28	Burkina Fasso	1	1	0
1992	28	Búlgara	1	0	1
1992	28	Chilena	1	1	0
1992	28	China	2	1	1
1992	28	Colombiana	17	7	10
1992	28	Cubana	2	1	1
1992	28	Dominicana	2	1	1
1992	28	Ecuatoriana	3	1	2

Nacionalizados: 2.515, 1.017 varones y 1.498 mujeres

Año Nacimiento	Edad	Nacionalidad origen	Población	V	M
2013	7	Argentina	1	1	0
2013	7	Chile	1	0	1
2013	7	Est.Unidos de América	1	1	0
2013	7	México	1	1	0
2013	7	República Dominicana	1	1	0
2013	7	Uruguay	1	1	0
2013	7	Venezuela	1	1	0
2014	6	Bolivia	2	0	2
2014	6	Colombia	1	1	0
2014	6	Est.Unidos de América	1	0	1
2014	6	Italia	1	1	0
2014	6	Nicaragua	1	0	1
2014	6	Perú	1	1	0
2014	6	República Dominicana	1	0	1
2014	6	Venezuela	1	1	0
2015	5	Argentina	1	1	0
2015	5	Chile	2	2	0
2015	5	China	1	0	1
2015	5	Irlanda	1	0	1
2015	5	Kazajstán	1	0	1
2015	5	México	1	1	0
2015	5	Pakistán	1	0	1
2015	5	Reino Unido G.Brt.e I.N.	1	1	0
2016	4	Bolivia	1	1	0
2016	4	Chile	1	1	0
2016	4	Ucrania	2	1	1
2017	3	Alemania	1	0	1
2017	3	Bolivia	1	1	0
2017	3	Chile	1	0	1
2017	3	Colombia	2	1	1
2017	3	Est.Unidos de América	2	1	1
2018	2	Argentina	1	1	0
2018	2	Bangladesh (Pakistán O)	1	0	1
2018	2	Chile	1	1	0
2018	2	Namibia	1	0	1

Detalle de los datos en el -----

DISTRITO 2 - CENTRO

Extranjeros: 5.697, 2.702 varones y 2.995 mujeres

Año Nacimiento	Edad	Nacionalidad	Población	V	M
1992	28	Estadounidense	1	0	1
1992	28	Georgiana	3	1	2
1992	28	Hondureña	2	2	0
1992	28	Italiana	3	3	0
1992	28	Marroquí	3	1	2
1992	28	Mexicana	1	0	1
1992	28	Nicaragüense	1	0	1
1992	28	Pakistaní	10	2	8
1992	28	Peruana	1	1	0
1992	28	Portuguesa	3	1	2
1992	28	Rumana	21	12	9
1992	28	Salvadoreña	4	1	3
1992	28	Ucraniana	2	1	1
1992	28	Venezolana	2	2	0
1993	27	Albanesa	1	0	1
1993	27	Argentina	2	2	0
1993	27	Australiana	1	0	1
1993	27	Boliviana	12	7	5
1993	27	Británica	2	0	2
1993	27	Búlgara	1	0	1
1993	27	Chilena	1	0	1
1993	27	China	5	4	1
1993	27	Colombiana	17	7	10
1993	27	Costa de Marfil	1	1	0
1993	27	Cubana	3	2	1
1993	27	Dominicana	3	1	2
1993	27	Ecuatoriana	3	2	1
1993	27	Estadounidense	1	0	1
1993	27	Gambia	1	1	0
1993	27	Ghanesa	1	0	1
1993	27	Hondureña	3	1	2
1993	27	Irlandesa	1	0	1
1993	27	Italiana	1	1	0
1993	27	Mali	1	1	0
1993	27	Marroquí	3	0	3
1993	27	Moldovana	1	0	1
1993	27	Nigeriana	1	1	0
1993	27	Pakistaní	7	4	3
1993	27	Panameña	1	0	1
1993	27	Portuguesa	2	1	1
1993	27	Rumana	12	6	6
1993	27	Rusa	1	1	0
1993	27	Salvadoreña	2	0	2
1993	27	Siria	1	0	1
1993	27	Venezolana	4	3	1
1994	26	Albanesa	1	0	1
1994	26	Alemana	2	1	1
1994	26	Argelina	1	0	1
1994	26	Argentina	1	0	1
1994	26	Austriaca	1	0	1
1994	26	Boliviana	14	9	5
1994	26	Brasileña	5	1	4
1994	26	Británica	2	1	1
1994	26	Búlgara	1	0	1
1994	26	Chilena	1	1	0
1994	26	China	2	2	0
1994	26	Colombiana	19	11	8
1994	26	Congoleña	1	1	0
1994	26	Dominicana	2	1	1
1994	26	Ecuatoriana	4	3	1
1994	26	Estadounidense	3	1	2
1994	26	Francesa	1	0	1
1994	26	Gambia	1	1	0
1994	26	Ghanesa	1	1	0
1994	26	Guineana Ecuat.	2	0	2
1994	26	Hondureña	1	1	0
1994	26	Mali	1	1	0
1994	26	Marroquí	4	0	4

Detalle de los datos en el -----

DISTRITO 2 - CENTRO

Extranjeros: 5.697, 2.702 varones y 2.995 mujeres

Año Nacimiento	Edad	Nacionalidad	Población	V	M
1994	26	Pakistani	12	7	5
1994	26	Paraguaya	2	0	2
1994	26	Peruana	1	0	1
1994	26	Portuguesa	1	1	0
1994	26	Rumana	16	4	12
1994	26	Rusa	2	2	0
1994	26	Salvadoreña	3	1	2
1994	26	Trin.-Tobago	1	0	1
1994	26	Ucraniana	1	1	0
1994	26	Uruguaya	1	1	0
1994	26	Venezolana	3	0	3
1995	25	Albanesa	1	1	0
1995	25	Apátrida	1	1	0
1995	25	Argentina	3	1	2
1995	25	Boliviana	8	4	4
1995	25	Británica	1	0	1
1995	25	Búlgara	1	0	1
1995	25	China	2	0	2
1995	25	Colombiana	20	8	12
1995	25	Cubana	1	0	1
1995	25	Dominicana	3	2	1
1995	25	Ecuatoriana	4	2	2
1995	25	Estadounidense	5	0	5
1995	25	Francesa	1	0	1
1995	25	Ghanesa	2	2	0
1995	25	Hondureña	1	0	1
1995	25	Italiana	1	1	0
1995	25	Mali	2	2	0
1995	25	Marroquí	5	3	2
1995	25	Pakistani	11	10	1
1995	25	Peruana	2	2	0
1995	25	Portuguesa	1	1	0
1995	25	Rumana	13	10	3
1995	25	Rusa	1	1	0
1995	25	Salvadoreña	1	0	1
1995	25	Sudafricana	1	0	1
1995	25	Venezolana	1	0	1
1996	24	Albanesa	1	0	1
1996	24	Argelina	2	1	1
1996	24	Argentina	1	0	1
1996	24	Boliviana	14	10	4
1996	24	Brasileña	4	2	2
1996	24	Británica	2	0	2
1996	24	Burkina Fasso	1	1	0
1996	24	Búlgara	4	2	2
1996	24	Colombiana	10	5	5
1996	24	Congoleña	1	1	0
1996	24	Cubana	3	1	2
1996	24	Dominicana	2	1	1
1996	24	Ecuatoriana	3	3	0
1996	24	Estadounidense	10	0	10
1996	24	Francesa	1	1	0
1996	24	Guineana	2	1	1
1996	24	Hondureña	4	1	3
1996	24	Marroquí	3	2	1
1996	24	Moldovana	1	0	1
1996	24	Pakistani	9	5	4
1996	24	Peruana	3	1	2
1996	24	Portuguesa	4	1	3
1996	24	Rumana	15	4	11
1996	24	Salvadoreña	2	1	1
1996	24	Senegalesa	1	1	0
1996	24	Uruguaya	1	0	1
1996	24	Venezolana	6	3	3
1997	23	Argelina	2	0	2
1997	23	Boliviana	13	4	9
1997	23	Brasileña	4	1	3
1997	23	Británica	2	0	2

Detalle de los datos en el -----

DISTRITO 2 - CENTRO

Extranjeros: 5.697, 2.702 varones y 2.995 mujeres

Año Nacimiento	Edad	Nacionalidad	Población	V	M
1997	23	Búlgara	1	0	1
1997	23	China	2	2	0
1997	23	Colombiana	18	8	10
1997	23	Costa de Marfil	1	0	1
1997	23	Cubana	1	1	0
1997	23	Dominicana	1	0	1
1997	23	Ecuatoriana	5	3	2
1997	23	Estadounidense	7	1	6
1997	23	Francesa	1	0	1
1997	23	Ghanesa	1	0	1
1997	23	Guineana	1	0	1
1997	23	Hondureña	4	0	4
1997	23	Italiana	1	0	1
1997	23	Mali	1	1	0
1997	23	Marroquí	5	2	3
1997	23	Mexicana	1	0	1
1997	23	Pakistani	10	3	7
1997	23	Rumana	26	16	10
1997	23	Rusa	1	1	0
1997	23	Senegalesa	1	0	1
1997	23	Uruguaya	1	0	1
1997	23	Venezolana	2	2	0
1997	23	Vietnamita	1	0	1
1998	22	Boliviana	8	4	4
1998	22	Brasileña	1	1	0
1998	22	Búlgara	3	3	0
1998	22	Canadiense	1	0	1
1998	22	Colombiana	9	6	3
1998	22	Costa de Marfil	1	0	1
1998	22	Cubana	1	1	0
1998	22	Dominicana	1	1	0
1998	22	Ecuatoriana	4	3	1
1998	22	Francesa	1	1	0
1998	22	Guineana Ecuat.	1	0	1
1998	22	Hondureña	1	0	1
1998	22	Marroquí	1	0	1
1998	22	Nicaragüense	1	1	0
1998	22	Otros Países Áf	1	1	0
1998	22	Pakistani	4	2	2
1998	22	Peruana	2	1	1
1998	22	Rumana	14	12	2
1998	22	Salvadoreña	2	1	1
1998	22	Ucraniana	1	1	0
1998	22	Venezolana	3	1	2
1999	21	Argelina	1	0	1
1999	21	Argentina	2	1	1
1999	21	Boliviana	12	7	5
1999	21	Brasileña	2	1	1
1999	21	Británica	1	0	1
1999	21	Búlgara	3	0	3
1999	21	Colombiana	15	10	5
1999	21	Cubana	1	1	0
1999	21	Dominicana	1	0	1
1999	21	Ecuatoriana	6	3	3
1999	21	Georgiana	1	1	0
1999	21	Ghanesa	1	0	1
1999	21	Guineana Ecuat.	1	1	0
1999	21	Hondureña	1	0	1
1999	21	Irlandesa	1	0	1
1999	21	Marroquí	6	4	2
1999	21	Pakistani	10	7	3
1999	21	Paraguaya	1	1	0
1999	21	Peruana	2	0	2
1999	21	Portuguesa	2	2	0
1999	21	Rumana	17	7	10
1999	21	Rusa	3	3	0
1999	21	Salvadoreña	1	1	0
1999	21	Venezolana	2	0	2

Detalle de los datos en el -----

DISTRITO 2 - CENTRO

Extranjeros: 5.697, 2.702 varones y 2.995 mujeres

Año Nacimiento	Edad	Nacionalidad	Población	V	M
2000	20	Argelina	2	0	2
2000	20	Argentina	3	1	2
2000	20	Boliviana	20	9	11
2000	20	Colombiana	8	5	3
2000	20	Costa de Marfil	2	1	1
2000	20	Cubana	1	1	0
2000	20	Dominica	1	0	1
2000	20	Ecuatoriana	5	4	1
2000	20	Georgiana	2	1	1
2000	20	Hondureña	2	1	1
2000	20	Marroquí	5	1	4
2000	20	Mauritana	1	1	0
2000	20	Pakistani	4	3	1
2000	20	Peruana	1	1	0
2000	20	Rumana	16	9	7
2000	20	Rusa	1	0	1
2000	20	Salvadoreña	1	0	1
2000	20	Venezolana	1	1	0
2000	20	Vietnamita	1	0	1
2001	19	Argentina	2	0	2
2001	19	Boliviana	9	6	3
2001	19	Búlgara	1	0	1
2001	19	Colombiana	4	2	2
2001	19	Dominicana	1	1	0
2001	19	Ecuatoriana	3	1	2
2001	19	Ghanesa	1	0	1
2001	19	Guineana Ecuat.	1	0	1
2001	19	Hondureña	3	1	2
2001	19	Italiana	1	1	0
2001	19	Jordana	1	1	0
2001	19	Mali	1	1	0
2001	19	Marroquí	1	0	1
2001	19	Nigeriana	1	1	0
2001	19	Pakistani	8	6	2
2001	19	Portuguesa	1	1	0
2001	19	Rumana	21	11	10
2001	19	Siria	1	0	1
2001	19	Venezolana	1	0	1
2002	18	Boliviana	6	3	3
2002	18	Búlgara	2	0	2
2002	18	China	1	1	0
2002	18	Colombiana	2	2	0
2002	18	Dominicana	2	1	1
2002	18	Ecuatoriana	2	1	1
2002	18	Estadounidense	1	0	1
2002	18	Georgiana	1	0	1
2002	18	Marroquí	2	2	0
2002	18	Moldovana	1	0	1
2002	18	Pakistani	8	6	2
2002	18	Paraguaya	1	1	0
2002	18	Peruana	1	0	1
2002	18	Rumana	17	7	10
2002	18	Senegalesa	1	1	0
2002	18	Tunicia	1	0	1
2002	18	Ucraniana	1	0	1
2002	18	Venezolana	2	2	0
2003	17	Argentina	1	1	0
2003	17	Boliviana	11	6	5
2003	17	Burkina Fasso	1	0	1
2003	17	Búlgara	4	3	1
2003	17	China	4	1	3
2003	17	Colombiana	11	8	3
2003	17	Cubana	2	2	0
2003	17	Ecuatoriana	2	1	1
2003	17	Estadounidense	3	1	2
2003	17	Gambia	2	2	0
2003	17	Hondureña	1	0	1
2003	17	Japonesa	1	0	1

Detalle de los datos en el -----

DISTRITO 2 - CENTRO

Extranjeros: 5.697, 2.702 varones y 2.995 mujeres

Año Nacimiento	Edad	Nacionalidad	Población	V	M
2003	17	Moldovana	1	0	1
2003	17	Pakistaní	7	4	3
2003	17	Rumana	14	7	7
2004	16	Argelina	1	0	1
2004	16	Argentina	2	2	0
2004	16	Boliviana	6	3	3
2004	16	Brasileña	1	0	1
2004	16	China	2	1	1
2004	16	Colombiana	6	3	3
2004	16	Dominicana	2	0	2
2004	16	Ecuatoriana	1	0	1
2004	16	Georgiana	1	0	1
2004	16	Ghanesa	1	1	0
2004	16	Guineana Ecuat.	1	1	0
2004	16	Hondureña	3	2	1
2004	16	Italiana	1	0	1
2004	16	Marroquí	2	1	1
2004	16	Pakistaní	6	2	4
2004	16	Rumana	14	7	7
2004	16	Rusa	1	0	1
2004	16	Senegalesa	1	0	1
2004	16	Siria	1	1	0
2004	16	Venezolana	1	1	0
2005	15	Alemana	1	1	0
2005	15	Argelina	2	1	1
2005	15	Boliviana	5	2	3
2005	15	Brasileña	1	0	1
2005	15	Búlgara	1	1	0
2005	15	China	8	5	3
2005	15	Colombiana	3	2	1
2005	15	Filipina	1	0	1
2005	15	Francesa	1	0	1
2005	15	Georgiana	3	0	3
2005	15	Guineana Ecuat.	1	0	1
2005	15	Hondureña	1	1	0
2005	15	Italiana	1	1	0
2005	15	Mali	1	1	0
2005	15	Marroquí	2	2	0
2005	15	Nigeriana	1	1	0
2005	15	Pakistaní	5	3	2
2005	15	Portuguesa	2	1	1
2005	15	Rumana	21	15	6
2005	15	Venezolana	2	1	1
2006	14	Argentina	1	0	1
2006	14	Armenia	1	0	1
2006	14	Burkina Fasso	1	0	1
2006	14	Búlgara	3	1	2
2006	14	China	1	0	1
2006	14	Colombiana	11	9	2
2006	14	Dominicana	1	1	0
2006	14	Gambia	1	0	1
2006	14	Georgiana	1	1	0
2006	14	Ghanesa	1	1	0
2006	14	Hondureña	1	0	1
2006	14	Italiana	2	1	1
2006	14	Nigeriana	1	1	0
2006	14	Pakistaní	13	9	4
2006	14	Rumana	18	10	8
2006	14	Rusa	1	0	1
2006	14	Venezolana	1	1	0
2007	13	Alemana	1	0	1
2007	13	Argelina	1	1	0
2007	13	Búlgara	3	1	2
2007	13	China	4	3	1
2007	13	Colombiana	4	2	2
2007	13	Ecuatoriana	1	1	0
2007	13	Griega	1	1	0
2007	13	Hondureña	3	2	1

Detalle de los datos en el -----

DISTRITO 2 - CENTRO

Extranjeros: 5.697, 2.702 varones y 2.995 mujeres

Año Nacimiento	Edad	Nacionalidad	Población	V	M
2007	13	Italiana	3	2	1
2007	13	Marroquí	2	0	2
2007	13	Pakistani	5	3	2
2007	13	Portuguesa	1	1	0
2007	13	Rumana	18	12	6
2007	13	Rusa	1	0	1
2007	13	Siria	1	1	0
2007	13	Venezolana	2	1	1
2008	12	Argelina	1	0	1
2008	12	Búlgara	1	1	0
2008	12	Camerunesa	1	0	1
2008	12	China	6	2	4
2008	12	Colombiana	3	3	0
2008	12	Costa de Marfil	2	0	2
2008	12	Georgiana	1	1	0
2008	12	Guatemalteca	1	1	0
2008	12	Marroquí	4	1	3
2008	12	Neozelandesa	1	0	1
2008	12	Pakistani	5	3	2
2008	12	Rumana	18	8	10
2008	12	Salvadoreña	1	1	0
2008	12	Venezolana	1	1	0
2009	11	Alemana	1	1	0
2009	11	Argelina	2	2	0
2009	11	Argentina	1	0	1
2009	11	Boliviana	4	1	3
2009	11	Búlgara	1	1	0
2009	11	China	9	6	3
2009	11	Colombiana	5	3	2
2009	11	Costa de Marfil	1	0	1
2009	11	Dominicana	1	1	0
2009	11	Ecuatoriana	1	0	1
2009	11	Gambia	1	1	0
2009	11	Ghanesa	1	1	0
2009	11	Italiana	1	0	1
2009	11	Marroquí	5	3	2
2009	11	Pakistani	2	0	2
2009	11	Portuguesa	1	0	1
2009	11	Rumana	13	8	5
2009	11	Salvadoreña	1	0	1
2009	11	Venezolana	2	1	1
2010	10	Beniense	1	1	0
2010	10	Boliviana	6	0	6
2010	10	Búlgara	5	3	2
2010	10	China	4	2	2
2010	10	Colombiana	7	3	4
2010	10	Dominicana	1	1	0
2010	10	Georgiana	1	0	1
2010	10	Guineana	1	0	1
2010	10	Italiana	1	1	0
2010	10	Marroquí	5	2	3
2010	10	Neozelandesa	1	1	0
2010	10	Pakistani	12	5	7
2010	10	Polaca	1	0	1
2010	10	Portuguesa	1	1	0
2010	10	Rumana	19	7	12
2010	10	Senegalesa	2	2	0
2010	10	Venezolana	3	1	2
2011	9	Alemana	1	1	0
2011	9	Argelina	1	1	0
2011	9	Argentina	1	0	1
2011	9	Boliviana	3	2	1
2011	9	Brasileña	1	0	1
2011	9	China	3	1	2
2011	9	Colombiana	5	2	3
2011	9	Costa de Marfil	1	0	1
2011	9	Dominicana	1	1	0
2011	9	Ecuatoriana	2	1	1

Detalle de los datos en el -----

DISTRITO 2 - CENTRO

Extranjeros: 5.697, 2.702 varones y 2.995 mujeres

Año Nacimiento	Edad	Nacionalidad	Población	V	M
2011	9	Ghanesa	1	1	0
2011	9	Guineana Ecuat.	1	1	0
2011	9	Hondureña	1	1	0
2011	9	Italiana	1	1	0
2011	9	Mali	1	1	0
2011	9	Marroquí	7	4	3
2011	9	Pakistani	3	0	3
2011	9	Peruana	1	1	0
2011	9	Rumana	14	10	4
2011	9	Salvadoreña	1	1	0
2011	9	Ucraniana	1	0	1
2011	9	Venezolana	2	1	1
2012	8	Alemana	1	0	1
2012	8	Beniense	1	0	1
2012	8	Boliviana	3	0	3
2012	8	Búlgara	1	0	1
2012	8	China	6	3	3
2012	8	Colombiana	10	4	6
2012	8	Costa de Marfil	1	0	1
2012	8	Dominicana	1	0	1
2012	8	Ecuatoriana	3	3	0
2012	8	Georgiana	1	1	0
2012	8	Guineana	2	1	1
2012	8	Hondureña	1	0	1
2012	8	Irlandesa	1	0	1
2012	8	Marroquí	1	0	1
2012	8	Neozelandesa	1	0	1
2012	8	Pakistani	4	0	4
2012	8	Rumana	18	9	9
2012	8	Rusa	1	1	0
2012	8	Venezolana	1	0	1
2013	7	Argelina	1	1	0
2013	7	Austriaca	1	1	0
2013	7	Boliviana	6	4	2
2013	7	Búlgara	3	2	1
2013	7	Camerunesa	1	0	1
2013	7	China	3	2	1
2013	7	Colombiana	2	2	0
2013	7	Ecuatoriana	2	1	1
2013	7	Ghanesa	1	0	1
2013	7	Hondureña	1	0	1
2013	7	Marroquí	9	3	6
2013	7	Pakistani	4	3	1
2013	7	Peruana	1	0	1
2013	7	Rumana	12	7	5
2013	7	Rusa	1	1	0
2013	7	Salvadoreña	1	1	0
2013	7	Senegalesa	1	0	1
2013	7	Siria	1	1	0
2013	7	Ucraniana	1	1	0
2013	7	Venezolana	1	0	1
2014	6	Alemana	1	1	0
2014	6	Boliviana	8	2	6
2014	6	Brasileña	2	1	1
2014	6	Búlgara	1	1	0
2014	6	China	3	3	0
2014	6	Colombiana	5	4	1
2014	6	Costa de Marfil	1	1	0
2014	6	Cubana	1	0	1
2014	6	Dominicana	1	0	1
2014	6	Ecuatoriana	1	1	0
2014	6	Georgiana	1	1	0
2014	6	Hondureña	1	1	0
2014	6	Italiana	2	1	1
2014	6	Mali	1	1	0
2014	6	Marroquí	9	3	6
2014	6	Moldovana	2	1	1
2014	6	Pakistani	7	3	4

Detalle de los datos en el -----

DISTRITO 2 - CENTRO

Extranjeros: 5.697, 2.702 varones y 2.995 mujeres

Año Nacimiento	Edad	Nacionalidad	Población	V	M
2014	6	Portuguesa	1	1	0
2014	6	Rumana	15	8	7
2014	6	Salvadoreña	1	1	0
2014	6	Senegalesa	1	0	1
2014	6	Venezolana	1	0	1
2015	5	Argelina	1	0	1
2015	5	Beniense	1	1	0
2015	5	Boliviana	5	0	5
2015	5	China	1	0	1
2015	5	Colombiana	9	8	1
2015	5	Ecuatoriana	1	1	0
2015	5	Gambia	1	0	1
2015	5	Ghanesa	2	2	0
2015	5	Guineana	1	1	0
2015	5	Guineana Ecuat.	1	0	1
2015	5	Italiana	1	0	1
2015	5	Malí	1	1	0
2015	5	Marroquí	9	2	7
2015	5	Moldovana	1	0	1
2015	5	Pakistani	7	4	3
2015	5	Rumana	19	11	8
2015	5	Senegalesa	1	0	1
2015	5	Siria	1	1	0
2015	5	Ucraniana	1	1	0
2016	4	Argelina	1	0	1
2016	4	Boliviana	13	8	5
2016	4	China	6	5	1
2016	4	Colombiana	5	4	1
2016	4	Cubana	1	0	1
2016	4	Georgiana	2	0	2
2016	4	Ghanesa	2	0	2
2016	4	Guineana	1	1	0
2016	4	Irlandesa	1	1	0
2016	4	Marroquí	11	3	8
2016	4	Pakistani	3	0	3
2016	4	Portuguesa	1	1	0
2016	4	Rumana	15	9	6
2016	4	Senegalesa	1	1	0
2016	4	Venezolana	2	1	1
2017	3	Argelina	1	1	0
2017	3	Boliviana	6	4	2
2017	3	Brasileña	1	1	0
2017	3	Burkina Faso	1	1	0
2017	3	China	6	3	3
2017	3	Colombiana	4	3	1
2017	3	Costa de Marfil	1	1	0
2017	3	Cubana	1	1	0
2017	3	Dominicana	1	0	1
2017	3	Ghanesa	2	1	1
2017	3	Irlandesa	1	1	0
2017	3	Malí	1	0	1
2017	3	Marroquí	11	4	7
2017	3	Pakistani	9	6	3
2017	3	Portuguesa	1	1	0
2017	3	Rumana	19	8	11
2017	3	Siria	2	1	1
2017	3	Uruguay	1	1	0
2018	2	Albanesa	1	0	1
2018	2	Argelina	1	0	1
2018	2	Boliviana	5	3	2
2018	2	Brasileña	1	1	0
2018	2	Búlgara	1	0	1
2018	2	Chilena	1	1	0
2018	2	China	3	2	1
2018	2	Colombiana	5	2	3
2018	2	Cubana	1	0	1
2018	2	Dominicana	1	1	0
2018	2	Gambia	1	1	0

Detalle de los datos en el -----

DISTRITO 2 - CENTRO

Extranjeros: 5.697, 2.702 varones y 2.995 mujeres

Año Nacimiento	Edad	Nacionalidad	Población	V	M
2018	2	Guineana Ecuat.	2	2	0
2018	2	Hondureña	2	1	1
2018	2	Italiana	1	0	1
2018	2	Marroquí	13	5	8
2018	2	Pakistani	4	1	3
2018	2	Portuguesa	1	1	0
2018	2	Rumana	17	9	8
2018	2	Ucraniana	1	0	1
2018	2	Venezolana	1	0	1
2019	1	Argelina	1	1	0
2019	1	Boliviana	9	5	4
2019	1	China	6	4	2
2019	1	Colombiana	1	0	1
2019	1	Congoleña	1	0	1
2019	1	Costa de Marfil	1	1	0
2019	1	Dominicana	3	2	1
2019	1	Estadounidense	1	0	1
2019	1	Guineana	1	0	1
2019	1	Hondureña	2	1	1
2019	1	Marroquí	10	3	7
2019	1	Pakistani	6	3	3
2019	1	Panameña	1	0	1
2019	1	Portuguesa	1	0	1
2019	1	Rumana	14	9	5
2019	1	Rusa	1	0	1
2019	1	Salvadoreña	2	0	2
2019	1	Venezolana	1	0	1
2019	1	Vietnamita	1	0	1
2020	0	Boliviana	4	3	1
2020	0	Colombiana	5	2	3
2020	0	Dominicana	1	0	1
2020	0	Georgiana	1	1	0
2020	0	Ghanesa	1	1	0
2020	0	Guineana	1	0	1
2020	0	Guineana Ecuat.	1	1	0
2020	0	Italiana	1	0	1
2020	0	Marroquí	9	6	3
2020	0	Pakistani	7	4	3
2020	0	Portuguesa	1	1	0
2020	0	Rumana	10	6	4
2020	0	Senegalesa	1	0	1
2020	0	Siria	1	0	1
2020	0	Venezolana	2	2	0

Detalle de los datos en el ----- **DISTRITO 3 - ESTE**

Nacionalizados: 6.048, 2.962 varones y 3.086 mujeres

Año Nacimiento	Edad	Nacionalidad	Población	V	M
1921	99	Iraní	1	0	1
1929	91	Rumana	1	1	0
1930	90	Colombiana	1	1	0
1933	87	Británica	1	1	0
1934	86	Marroquí	1	1	0
1935	85	Belga	1	0	1
1935	85	Italiana	1	1	0
1936	84	Marroquí	1	1	0
1936	84	Rumana	1	1	0
1937	83	Boliviana	1	0	1
1937	83	Marroquí	1	0	1
1937	83	Peruana	1	1	0
1940	80	Argelina	1	0	1
1940	80	Colombiana	2	0	2
1941	79	Alemana	1	0	1
1941	79	Ecuatoriana	1	1	0
1941	79	Italiana	1	1	0
1941	79	Portuguesa	1	1	0
1942	78	Italiana	1	0	1
1942	78	Marroquí	1	0	1
1942	78	Pakistani	2	2	0
1942	78	Portuguesa	1	0	1
1942	78	Uruguaya	1	0	1
1943	77	Colombiana	1	0	1
1943	77	Marroquí	1	0	1
1943	77	Rumana	2	1	1
1944	76	Colombiana	2	0	2
1944	76	Marroquí	1	0	1
1944	76	Rumana	1	0	1
1944	76	Suiza	1	0	1
1944	76	Uruguaya	1	1	0
1945	75	Marroquí	2	1	1
1945	75	Rumana	3	0	3
1946	74	Italiana	1	1	0
1946	74	Marroquí	1	0	1
1946	74	Pakistani	1	1	0
1946	74	Peruana	1	0	1
1946	74	Rumana	1	0	1
1946	74	Rusa	1	0	1
1946	74	Ucraniana	1	0	1
1947	73	Colombiana	3	0	3
1947	73	Cubana	1	0	1
1947	73	Marroquí	1	0	1
1947	73	Pakistani	2	2	0
1947	73	Rumana	4	1	3
1947	73	Venezolana	1	0	1
1948	72	Camerunesa	1	0	1
1948	72	Colombiana	1	0	1
1948	72	Italiana	1	0	1
1948	72	Marroquí	1	0	1
1948	72	Rumana	2	1	1
1949	71	Colombiana	2	0	2
1949	71	Hondureña	1	0	1
1949	71	Italiana	1	1	0
1949	71	Marroquí	1	1	0
1949	71	Pakistani	2	2	0
1949	71	Portuguesa	1	0	1
1949	71	Rumana	1	0	1
1950	70	Boliviana	1	0	1
1950	70	China	1	1	0
1950	70	Colombiana	1	0	1
1950	70	Dominicana	1	0	1
1950	70	Italiana	1	0	1
1950	70	Marroquí	3	1	2

Nacionalizados: 2.224, 1.099 varones y 1.125 mujeres

Año Nacimiento	Edad	Nacionalidad origen	Población	V	M
1922	98	Cuba	1	1	0
1925	95	Marruecos	1	0	1
1927	93	Argentina	1	1	0
1928	92	Marruecos	1	0	1
1929	91	Francia	1	0	1
1930	90	Argentina	1	0	1
1930	90	Marruecos	1	1	0
1931	89	Argentina	1	0	1
1931	89	Chile	1	0	1
1931	89	Cuba	1	0	1
1932	88	Cuba	1	0	1
1932	88	Marruecos	1	0	1
1933	87	Argentina	1	0	1
1935	85	Argentina	1	1	0
1935	85	Italia	1	0	1
1936	84	Chile	1	0	1
1936	84	Venezuela	1	0	1
1937	83	Francia	2	1	1
1939	81	Argentina	2	1	1
1939	81	Francia	1	0	1
1939	81	Marruecos	1	1	0
1940	80	Chile	1	0	1
1940	80	Italia	1	1	0
1941	79	Cuba	1	0	1
1941	79	Ecuador	1	0	1
1942	78	Cuba	2	0	2
1942	78	Ecuador	1	0	1
1942	78	Marruecos	2	1	1
1943	77	Brasil	1	0	1
1943	77	Cuba	1	1	0
1943	77	Marruecos	2	0	2
1943	77	México	1	1	0
1943	77	Rep. Dominicana	1	0	1
1944	76	Ecuador	1	0	1
1944	76	México	1	0	1
1945	75	Chile	1	0	1
1945	75	Marruecos	1	0	1
1945	75	Perú	1	1	0
1946	74	Chile	1	1	0
1946	74	Colombia	1	0	1
1946	74	Ecuador	1	1	0
1946	74	Pakistán	1	1	0
1947	73	Argentina	4	1	3
1947	73	Bolivia	1	0	1
1947	73	Chile	2	1	1
1947	73	Colombia	1	0	1
1947	73	Cuba	2	0	2
1947	73	Marruecos	2	1	1
1947	73	Pakistán	1	1	0
1947	73	Portugal	1	0	1
1947	73	Uruguay	2	2	0
1948	72	Chile	1	0	1
1948	72	Ecuador	1	0	1
1949	71	Argentina	2	1	1
1949	71	Colombia	1	0	1
1949	71	Cuba	1	0	1
1949	71	Ecuador	1	0	1
1949	71	Pakistán	1	1	0
1949	71	Portugal	1	1	0
1950	70	Argentina	2	1	1
1950	70	Bolivia	1	0	1
1950	70	Ecuador	1	1	0
1950	70	Marruecos	2	2	0
1950	70	Pakistán	1	1	0

Detalle de los datos en el -----

DISTRITO 3 - ESTE

Nacionalizados: 6.048. 2.962 varones y 3.086 mujeres

Año Nacimiento	Edad	Nacionalidad	Población	V	M
1950	70	Pakistani	3	3	0
1950	70	Rumana	2	2	0
1950	70	Siria	1	1	0
1951	69	Boliviana	1	0	1
1951	69	China	1	0	1
1951	69	Colombiana	4	1	3
1951	69	Dominicana	1	0	1
1951	69	Hondureña	1	0	1
1951	69	Marroquí	2	2	0
1951	69	Pakistani	2	0	2
1951	69	Rumana	7	3	4
1951	69	Ucraniana	2	0	2
1951	69	Uruguaya	1	1	0
1952	68	Británica	1	1	0
1952	68	Colombiana	1	0	1
1952	68	Ecuatoriana	1	0	1
1952	68	Marroquí	1	1	0
1952	68	Portuguesa	1	1	0
1952	68	Rumana	8	5	3
1952	68	Uruguaya	1	0	1
1952	68	Venezolana	1	0	1
1953	67	Argentina	1	1	0
1953	67	Búlgara	1	0	1
1953	67	Ecuatoriana	1	1	0
1953	67	Francesa	1	0	1
1953	67	Marroquí	3	2	1
1953	67	Pakistani	5	3	2
1953	67	Rumana	12	5	7
1953	67	Venezolana	1	1	0
1954	66	Argelina	1	1	0
1954	66	Británica	1	1	0
1954	66	Búlgara	1	0	1
1954	66	Cabo Verdeña	1	0	1
1954	66	Colombiana	1	0	1
1954	66	Marroquí	1	1	0
1954	66	Pakistani	2	0	2
1954	66	Rumana	12	5	7
1954	66	Siria	1	0	1
1955	65	Boliviana	1	0	1
1955	65	China	1	1	0
1955	65	Colombiana	2	1	1
1955	65	Cubana	1	1	0
1955	65	Ecuatoriana	1	1	0
1955	65	Italiana	1	0	1
1955	65	Marroquí	2	2	0
1955	65	Pakistani	6	4	2
1955	65	Peruana	1	0	1
1955	65	Portuguesa	1	1	0
1955	65	Rumana	13	5	8
1955	65	Venezolana	4	0	4
1956	64	Argentina	1	1	0
1956	64	Búlgara	1	0	1
1956	64	Chilena	1	1	0
1956	64	Colombiana	3	1	2
1956	64	Cubana	1	0	1
1956	64	Ecuatoriana	1	1	0
1956	64	Georgiana	3	2	1
1956	64	Marroquí	3	3	0
1956	64	Pakistani	9	8	1
1956	64	Peruana	1	0	1
1956	64	Portuguesa	2	1	1
1956	64	Rumana	23	11	12
1956	64	Venezolana	2	0	2
1957	63	Argentina	1	1	0

Nacionalizados: 2.224. 1.099 varones y 1.125 mujeres

Año Nacimiento	Edad	Nacionalidad origen	Población	V	M
1951	69	Argelia	1	1	0
1951	69	Colombia	1	0	1
1951	69	Ecuador	1	1	0
1951	69	Marruecos	3	2	1
1951	69	Pakistán	1	1	0
1951	69	Perú	2	0	2
1951	69	Rep. Dominicana	1	1	0
1952	68	Argentina	2	0	2
1952	68	Chile	1	0	1
1952	68	Colombia	2	0	2
1952	68	Guinea	1	0	1
1952	68	Marruecos	2	1	1
1953	67	Argentina	2	1	1
1953	67	Bolivia	2	1	1
1953	67	Colombia	2	0	2
1953	67	Ecuador	2	0	2
1953	67	Honduras	1	0	1
1953	67	Irán	1	1	0
1953	67	México	1	0	1
1953	67	Pakistán	1	1	0
1953	67	Uruguay	1	0	1
1954	66	Argentina	5	2	3
1954	66	Chile	3	1	2
1954	66	Colombia	1	0	1
1954	66	Cuba	1	0	1
1954	66	Ecuador	1	0	1
1954	66	Líbano	1	0	1
1954	66	Marruecos	1	0	1
1954	66	Pakistán	2	2	0
1954	66	Rusia	1	1	0
1954	66	Venezuela	1	1	0
1955	65	Argentina	1	0	1
1955	65	Brasil	1	1	0
1955	65	Chile	1	1	0
1955	65	Colombia	3	0	3
1955	65	Cuba	1	0	1
1955	65	Ecuador	2	2	0
1955	65	Francia	1	0	1
1955	65	Georgia	1	1	0
1955	65	Pakistán	1	1	0
1955	65	Perú	2	1	1
1955	65	República Dominicana	2	0	2
1955	65	Venezuela	1	0	1
1956	64	Argentina	2	1	1
1956	64	Chile	2	1	1
1956	64	Colombia	3	1	2
1956	64	Filipinas	1	1	0
1956	64	Guinea Ecuatorial	1	0	1
1956	64	Marruecos	3	3	0
1956	64	Pakistán	2	1	1
1956	64	Venezuela	2	0	2
1957	63	Argentina	1	1	0
1957	63	Bolivia	1	0	1
1957	63	Chile	2	2	0
1957	63	Colombia	6	1	5
1957	63	Ecuador	5	2	3
1957	63	Guinea Ecuatorial	1	0	1
1957	63	Pakistán	1	1	0
1957	63	Perú	2	0	2
1957	63	Rep. Dominicana	1	1	0
1957	63	Venezuela	1	1	0
1958	62	Argentina	1	1	0
1958	62	Colombia	4	0	4
1958	62	Ecuador	3	3	0

Detalle de los datos en el -----

DISTRITO 3 - ESTE

Nacionalizados: 6.048. 2.962 varones y 3.086 mujeres

Año Nacimiento	Edad	Nacionalidad	Población	V	M
1957	63	Ecuatoriana	2	0	2
1957	63	Estadounidense	1	0	1
1957	63	Marroquí	3	1	2
1957	63	Pakistaní	3	2	1
1957	63	Polaca	1	1	0
1957	63	Portuguesa	1	0	1
1957	63	Rumana	19	11	8
1957	63	Ucraniana	1	0	1
1957	63	Venezolana	1	0	1
1958	62	Alemana	1	1	0
1958	62	Boliviana	2	0	2
1958	62	Brasileña	1	0	1
1958	62	Británica	1	1	0
1958	62	Colombiana	3	0	3
1958	62	Georgiana	1	1	0
1958	62	India	1	1	0
1958	62	Italiana	1	0	1
1958	62	Marroquí	1	0	1
1958	62	Nigeriana	1	0	1
1958	62	Pakistaní	14	12	2
1958	62	Peruana	1	1	0
1958	62	Portuguesa	1	0	1
1958	62	Rumana	26	9	17
1958	62	Suiza	1	1	0
1958	62	Venezolana	1	1	0
1959	61	Búlgara	1	1	0
1959	61	China	1	0	1
1959	61	Colombiana	3	0	3
1959	61	Francesa	1	0	1
1959	61	Italiana	3	0	3
1959	61	Marroquí	6	5	1
1959	61	Pakistaní	10	6	4
1959	61	Peruana	2	1	1
1959	61	Portuguesa	1	1	0
1959	61	Rumana	21	8	13
1959	61	Suiza	1	0	1
1959	61	Ucraniana	1	1	0
1959	61	Uruguay	1	1	0
1959	61	Venezolana	1	1	0
1959	61	Vietnamita	1	1	0
1960	60	Argelina	2	1	1
1960	60	Boliviana	1	0	1
1960	60	Colombiana	3	1	2
1960	60	Cubana	2	0	2
1960	60	Ecuatoriana	2	2	0
1960	60	Italiana	1	0	1
1960	60	Marroquí	9	2	7
1960	60	Pakistaní	3	0	3
1960	60	Polaca	1	0	1
1960	60	Portuguesa	1	1	0
1960	60	Rumana	23	13	10
1960	60	Rusa	2	1	1
1960	60	Venezolana	1	1	0
1961	59	Argelina	1	1	0
1961	59	Boliviana	1	1	0
1961	59	Brasileña	1	0	1
1961	59	Colombiana	7	3	4
1961	59	Georgiana	2	0	2
1961	59	Ghanesa	1	1	0
1961	59	Marroquí	1	1	0
1961	59	Pakistaní	9	6	3
1961	59	Peruana	1	0	1
1961	59	Rumana	19	7	12
1961	59	Uruguay	1	0	1

Nacionalizados: 2.224. 1.099 varones y 1.125 mujeres

Año Nacimiento	Edad	Nacionalidad origen	Población	V	M
1958	62	Marruecos	4	3	1
1958	62	México	1	1	0
1958	62	Pakistán	3	3	0
1958	62	Perú	1	1	0
1958	62	Venezuela	2	0	2
1959	61	Argentina	2	2	0
1959	61	Bolivia	2	0	2
1959	61	Chile	2	1	1
1959	61	Colombia	4	2	2
1959	61	Ecuador	3	0	3
1959	61	El Salvador	1	0	1
1959	61	Guinea Ecuatorial	1	0	1
1959	61	Marruecos	5	1	4
1959	61	Pakistán	3	3	0
1959	61	Reino Unido G.Br.t.e I.N.	1	0	1
1959	61	Rep. Dominicana	1	0	1
1959	61	Venezuela	3	0	3
1960	60	Argentina	2	1	1
1960	60	Brasil	1	1	0
1960	60	Chile	2	1	1
1960	60	Colombia	5	1	4
1960	60	Cuba	2	0	2
1960	60	Ecuador	4	2	2
1960	60	Francia	2	1	1
1960	60	Marruecos	2	1	1
1960	60	Nicaragua	1	0	1
1960	60	Pakistán	3	3	0
1960	60	Perú	1	0	1
1960	60	Venezuela	1	1	0
1961	59	Alemania	1	0	1
1961	59	Argentina	1	1	0
1961	59	Chile	2	1	1
1961	59	Colombia	10	2	8
1961	59	Ecuador	5	1	4
1961	59	Francia	5	4	1
1961	59	Irán	1	0	1
1961	59	Marruecos	2	2	0
1961	59	Pakistán	3	2	1
1961	59	Venezuela	2	1	1
1962	58	Bolivia	1	0	1
1962	58	Chile	1	1	0
1962	58	Colombia	7	2	5
1962	58	Cuba	1	1	0
1962	58	Ecuador	7	3	4
1962	58	Francia	2	0	2
1962	58	Georgia	1	0	1
1962	58	Guinea Ecuatorial	2	0	2
1962	58	Marruecos	6	6	0
1962	58	Pakistán	1	1	0
1962	58	Portugal	1	1	0
1962	58	Rep. Dominicana	1	0	1
1962	58	Venezuela	1	1	0
1963	57	Alemania	1	1	0
1963	57	Argentina	2	1	1
1963	57	Bolivia	4	2	2
1963	57	Brasil	2	0	2
1963	57	Chile	2	1	1
1963	57	Colombia	10	4	6
1963	57	Cuba	2	0	2
1963	57	Ecuador	7	5	2
1963	57	Francia	7	4	3
1963	57	Guinea Ecuatorial	1	0	1
1963	57	Marruecos	3	2	1
1963	57	Pakistán	6	6	0

Detalle de los datos en el -----

DISTRITO 3 - ESTE

Nacionalizados: 6.048. 2.962 varones y 3.086 mujeres

Año Nacimiento	Edad	Nacionalidad	Población	V	M
1962	58	Alemana	1	1	0
1962	58	Argelina	1	1	0
1962	58	Argentina	2	0	2
1962	58	Británica	1	1	0
1962	58	Colombiana	2	1	1
1962	58	Cubana	1	1	0
1962	58	Ecuatoriana	2	1	1
1962	58	Hindú	1	1	0
1962	58	Hondureña	1	0	1
1962	58	Italiana	1	1	0
1962	58	Marroquí	2	0	2
1962	58	Moldovana	1	1	0
1962	58	Pakistani	8	5	3
1962	58	Peruana	1	0	1
1962	58	Rumana	10	3	7
1962	58	Venezolana	1	1	0
1963	57	Argelina	2	2	0
1963	57	Boliviana	1	1	0
1963	57	Británica	1	0	1
1963	57	China	1	1	0
1963	57	Colombiana	6	0	6
1963	57	Ecuatoriana	2	0	2
1963	57	Francesa	1	0	1
1963	57	Georgiana	1	1	0
1963	57	Ghanesa	1	1	0
1963	57	Italiana	1	1	0
1963	57	Malí	1	1	0
1963	57	Marroquí	5	3	2
1963	57	Pakistani	15	9	6
1963	57	Portuguesa	1	1	0
1963	57	Rumana	34	17	17
1963	57	Rusa	1	1	0
1963	57	Ucraniana	1	0	1
1963	57	Venezolana	1	1	0
1964	56	Alemana	1	1	0
1964	56	Argentina	1	1	0
1964	56	Boliviana	3	1	2
1964	56	Brasileña	1	0	1
1964	56	Británica	1	1	0
1964	56	China	1	0	1
1964	56	Colombiana	2	2	0
1964	56	Cubana	2	0	2
1964	56	Ecuatoriana	1	0	1
1964	56	Hindú	1	1	0
1964	56	Holandesa	1	1	0
1964	56	Italiana	1	1	0
1964	56	Malí	1	1	0
1964	56	Marroquí	7	2	5
1964	56	Moldovana	1	1	0
1964	56	Pakistani	10	6	4
1964	56	Portuguesa	2	1	1
1964	56	Rumana	20	11	9
1964	56	Salvadoreña	1	1	0
1964	56	Venezolana	1	1	0
1965	55	Argelina	2	1	1
1965	55	Boliviana	4	2	2
1965	55	Búlgara	2	1	1
1965	55	Colombiana	7	0	7
1965	55	Dominicana	1	1	0
1965	55	Ecuatoriana	3	1	2
1965	55	Guineana	1	0	1
1965	55	Hindú	1	0	1
1965	55	Holandesa	1	1	0
1965	55	Marroquí	6	4	2

Nacionalizados: 2.224. 1.099 varones y 1.125 mujeres

Año Nacimiento	Edad	Nacionalidad origen	Población	V	M
1963	57	Paraguay	1	0	1
1963	57	Perú	2	1	1
1963	57	Rep.Democ.Alemana	1	1	0
1963	57	Venezuela	1	1	0
1964	56	Alemania	1	1	0
1964	56	Argentina	1	0	1
1964	56	Bolivia	3	0	3
1964	56	Brasil	1	0	1
1964	56	Chile	2	2	0
1964	56	Colombia	6	4	2
1964	56	Cuba	3	2	1
1964	56	Ecuador	5	2	3
1964	56	EEUU	1	0	1
1964	56	Francia	3	2	1
1964	56	Ghana	1	1	0
1964	56	Guinea Ecuatorial	1	0	1
1964	56	Marruecos	5	3	2
1964	56	Moldova	1	1	0
1964	56	México	1	1	0
1964	56	Pakistán	6	6	0
1964	56	Paraguay	1	0	1
1964	56	Perú	1	1	0
1964	56	Rep. Dominicana	1	0	1
1964	56	Rumanía	1	1	0
1964	56	Suiza	1	1	0
1964	56	Venezuela	2	0	2
1965	55	Alemania	2	2	0
1965	55	Argelia	1	1	0
1965	55	Argentina	2	1	1
1965	55	Bolivia	2	1	1
1965	55	Bélgica	1	0	1
1965	55	Colombia	7	2	5
1965	55	Cuba	2	2	0
1965	55	Ecuador	8	3	5
1965	55	Francia	4	2	2
1965	55	Gambia	1	1	0
1965	55	Guinea	1	0	1
1965	55	Honduras	1	1	0
1965	55	Marruecos	5	4	1
1965	55	Pakistán	3	3	0
1965	55	Uruguay	2	0	2
1965	55	Venezuela	3	1	2
1966	54	Alemania	2	2	0
1966	54	Argelia	2	2	0
1966	54	Argentina	2	0	2
1966	54	Bolivia	3	0	3
1966	54	Bélgica	1	1	0
1966	54	Chile	1	1	0
1966	54	Colombia	6	1	5
1966	54	Cuba	1	1	0
1966	54	Ecuador	5	2	3
1966	54	Francia	2	1	1
1966	54	Ghana	2	2	0
1966	54	Guinea Ecuatorial	1	0	1
1966	54	Malí	1	1	0
1966	54	Marruecos	7	1	6
1966	54	Pakistán	7	7	0
1966	54	Paraguay	1	0	1
1966	54	Perú	2	0	2
1966	54	Portugal	1	0	1
1966	54	Rep.Democ. Alemana	2	2	0
1966	54	Rep. Dominicana	1	0	1
1966	54	Rumanía	1	0	1
1966	54	Venezuela	1	0	1

Detalle de los datos en el -----

DISTRITO 3 - ESTE

Nacionalizados: 6.048. 2.962 varones y 3.086 mujeres

Año Nacimiento	Edad	Nacionalidad	Población	V	M
1965	55	Moldovana	2	1	1
1965	55	Nicaragüense	1	1	0
1965	55	Pakistaní	12	7	5
1965	55	Peruana	2	1	1
1965	55	Polaca	1	0	1
1965	55	Portuguesa	1	0	1
1965	55	Rumana	24	7	17
1965	55	Ucraniana	2	2	0
1965	55	Venezolana	3	1	2
1966	54	Alemana	1	0	1
1966	54	Argelina	6	4	2
1966	54	Boliviana	1	0	1
1966	54	Brasileña	2	0	2
1966	54	Británica	1	1	0
1966	54	China	1	1	0
1966	54	Colombiana	4	1	3
1966	54	Dominicana	1	0	1
1966	54	Ghanesa	1	1	0
1966	54	Guineana Ecuat.	1	0	1
1966	54	Hindú	1	0	1
1966	54	Húngara	1	1	0
1966	54	Italiana	1	1	0
1966	54	Malí	1	1	0
1966	54	Marroquí	11	4	7
1966	54	Moldovana	3	2	1
1966	54	Pakistaní	18	10	8
1966	54	Portuguesa	1	1	0
1966	54	Rumana	26	14	12
1966	54	Rusa	1	0	1
1966	54	Ucraniana	1	0	1
1966	54	Venezolana	3	0	3
1967	53	Alemana	1	1	0
1967	53	Argelina	1	1	0
1967	53	Boliviana	5	1	4
1967	53	Búlgara	1	1	0
1967	53	China	1	0	1
1967	53	Colombiana	6	1	5
1967	53	Dominicana	3	0	3
1967	53	Ecuatoriana	2	2	0
1967	53	Estadounidense	1	1	0
1967	53	Georgiana	2	0	2
1967	53	Ghanesa	2	1	1
1967	53	Guineana	1	0	1
1967	53	Irlandesa	1	0	1
1967	53	Italiana	2	1	1
1967	53	Malí	1	1	0
1967	53	Marroquí	9	6	3
1967	53	Pakistaní	17	8	9
1967	53	Rumana	35	12	23
1967	53	Salvadoreña	1	0	1
1967	53	Senegalesa	1	1	0
1967	53	Togo	1	1	0
1967	53	Turca	1	0	1
1967	53	Venezolana	1	0	1
1968	52	Argelina	1	0	1
1968	52	Boliviana	2	2	0
1968	52	China	2	2	0
1968	52	Colombiana	6	2	4
1968	52	Ecuatoriana	7	3	4
1968	52	Ghanesa	8	7	1
1968	52	Italiana	3	2	1
1968	52	Malí	2	2	0
1968	52	Marroquí	11	9	2
1968	52	Nigeriana	1	1	0

Nacionalizados: 2.224. 1.099 varones y 1.125 mujeres

Año Nacimiento	Edad	Nacionalidad origen	Población	V	M
1967	53	Argentina	5	2	3
1967	53	Bolivia	3	0	3
1967	53	Chile	2	0	2
1967	53	Colombia	9	2	7
1967	53	Congo	1	1	0
1967	53	Cuba	1	1	0
1967	53	Ecuador	7	3	4
1967	53	Francia	7	4	3
1967	53	Ghana	2	2	0
1967	53	Guinea Ecuatorial	1	1	0
1967	53	Marruecos	8	3	5
1967	53	Nigeria	1	1	0
1967	53	Pakistán	1	1	0
1967	53	Paraguay	1	0	1
1967	53	Perú	4	1	3
1967	53	Reino Unido G.Brt.e I.N.	1	0	1
1967	53	Rep. Dominicana	1	0	1
1967	53	Rusia	1	0	1
1967	53	Senegal	1	1	0
1967	53	Venezuela	1	0	1
1968	52	Alemania	1	1	0
1968	52	Argelia	1	1	0
1968	52	Argentina	3	2	1
1968	52	Bolivia	6	2	4
1968	52	Bélgica	1	0	1
1968	52	Colombia	7	3	4
1968	52	Ecuador	3	0	3
1968	52	El Salvador	1	0	1
1968	52	Filipinas	1	0	1
1968	52	Francia	3	3	0
1968	52	Marruecos	7	6	1
1968	52	Pakistán	3	3	0
1968	52	Perú	2	0	2
1968	52	Rep. Dominicana	1	0	1
1968	52	Rumania	1	0	1
1968	52	Suiza	1	0	1
1968	52	Venezuela	4	0	4
1969	51	Alemania	2	1	1
1969	51	Antiguos Territ.de S.Esp	1	1	0
1969	51	Argentina	2	1	1
1969	51	Bolivia	4	2	2
1969	51	Brasil	1	0	1
1969	51	Burkina Fasso(Alto Volta	1	1	0
1969	51	Bélgica	1	0	1
1969	51	Camerún	1	1	0
1969	51	Canadá	1	0	1
1969	51	Chile	1	1	0
1969	51	Colombia	9	2	7
1969	51	Cuba	2	0	2
1969	51	Ecuador	7	3	4
1969	51	Francia	3	1	2
1969	51	Ghana	3	3	0
1969	51	Malí	1	1	0
1969	51	Marruecos	7	5	2
1969	51	Moldova	1	0	1
1969	51	Otros Países de África	1	1	0
1969	51	Pakistán	6	5	1
1969	51	Países Bajos	1	0	1
1969	51	Perú	2	0	2
1969	51	Portugal	1	0	1
1969	51	Reino Unido G.Brt.e I.N.	1	1	0
1969	51	Rep. Dominicana	1	0	1
1969	51	República Sudafricana	1	1	0
1969	51	Rumania	1	0	1

Detalle de los datos en el -----

DISTRITO 3 - ESTE

Nacionalizados: 6.048. 2.962 varones y 3.086 mujeres

Año Nacimiento	Edad	Nacionalidad	Población	V	M
1968	52	Pakistaní	15	7	8
1968	52	Portuguesa	3	1	2
1968	52	Rumana	39	20	19
1968	52	Ucraniana	2	2	0
1968	52	Venezolana	2	0	2
1968	52	Vietnamita	1	0	1
1969	51	Argelina	1	1	0
1969	51	Argentina	1	0	1
1969	51	Boliviana	5	2	3
1969	51	Búlgara	3	2	1
1969	51	Checa	1	0	1
1969	51	China	2	2	0
1969	51	Colombiana	7	4	3
1969	51	Dominicana	1	1	0
1969	51	Ecuatoriana	4	2	2
1969	51	Ghanesa	2	2	0
1969	51	Italiana	2	1	1
1969	51	Mali	1	1	0
1969	51	Marroquí	11	6	5
1969	51	Moldovana	1	0	1
1969	51	Nigeriana	1	1	0
1969	51	Pakistaní	15	7	8
1969	51	Peruana	1	1	0
1969	51	Portuguesa	1	0	1
1969	51	Rumana	36	18	18
1969	51	Rusa	1	0	1
1969	51	Senegalesa	3	3	0
1969	51	Ucraniana	2	1	1
1969	51	Venezolana	1	0	1
1970	50	Argelina	1	1	0
1970	50	Boliviana	4	2	2
1970	50	Brasileña	1	0	1
1970	50	Búlgara	4	2	2
1970	50	China	5	1	4
1970	50	Colombiana	6	4	2
1970	50	Costa de Marfil	1	0	1
1970	50	Ghanesa	5	3	2
1970	50	Holandesa	1	1	0
1970	50	Hondureña	1	0	1
1970	50	Húngara	1	0	1
1970	50	Italiana	4	3	1
1970	50	Mali	1	1	0
1970	50	Marroquí	9	3	6
1970	50	Mexicana	1	1	0
1970	50	Nigeriana	3	2	1
1970	50	Pakistaní	19	11	8
1970	50	Peruana	1	0	1
1970	50	Portuguesa	2	1	1
1970	50	Rumana	32	16	16
1970	50	Rusa	2	1	1
1970	50	Siria	1	1	0
1970	50	Togo	1	1	0
1970	50	Ucraniana	2	1	1
1970	50	Uruguaya	1	0	1
1970	50	Venezolana	1	0	1
1971	49	Albanesa	1	1	0
1971	49	Argelina	2	2	0
1971	49	Boliviana	2	1	1
1971	49	Británica	1	0	1
1971	49	Búlgara	2	0	2
1971	49	Camerunesa	1	1	0
1971	49	China	2	1	1
1971	49	Colombiana	8	4	4
1971	49	Dominicana	1	1	0

Nacionalizados: 2.224. 1.099 varones y 1.125 mujeres

Año Nacimiento	Edad	Nacionalidad origen	Población	V	M
1969	51	Suiza	1	1	0
1969	51	Uruguay	3	0	3
1969	51	Venezuela	2	2	0
1970	50	Argentina	2	1	1
1970	50	Bolivia	6	3	3
1970	50	Brasil	1	0	1
1970	50	Colombia	14	7	7
1970	50	Cuba	2	2	0
1970	50	Ecuador	8	6	2
1970	50	Francia	1	0	1
1970	50	Georgia	1	0	1
1970	50	Ghana	3	2	1
1970	50	Marruecos	7	4	3
1970	50	Pakistán	5	5	0
1970	50	Perú	2	1	1
1970	50	Portugal	2	2	0
1970	50	Senegal	2	2	0
1970	50	Suiza	1	1	0
1970	50	Ucrania	1	0	1
1970	50	Uruguay	1	1	0
1970	50	Venezuela	1	0	1
1971	49	Alemania	2	0	2
1971	49	Argentina	1	0	1
1971	49	Bolivia	2	1	1
1971	49	Camerún	1	1	0
1971	49	Chile	1	0	1
1971	49	Colombia	12	6	6
1971	49	Cuba	2	0	2
1971	49	Ecuador	12	6	6
1971	49	Francia	4	3	1
1971	49	Honduras	1	0	1
1971	49	Luxemburgo	1	1	0
1971	49	Marruecos	7	6	1
1971	49	Pakistán	5	4	1
1971	49	Perú	3	2	1
1971	49	Polonia	1	1	0
1971	49	Rep. Dominicana	3	1	2
1971	49	Ucrania	1	1	0
1971	49	Venezuela	2	2	0
1972	48	Argentina	1	0	1
1972	48	Bolivia	7	1	6
1972	48	Chile	1	1	0
1972	48	Colombia	11	5	6
1972	48	Congo	1	1	0
1972	48	Cuba	3	0	3
1972	48	Ecuador	7	1	6
1972	48	Francia	3	2	1
1972	48	Ghana	1	1	0
1972	48	Mali	1	1	0
1972	48	Marruecos	8	6	2
1972	48	Pakistán	3	3	0
1972	48	Perú	1	0	1
1972	48	Rep. Dominicana	4	0	4
1972	48	Senegal	1	1	0
1972	48	Suiza	2	0	2
1972	48	Venezuela	1	1	0
1973	47	Argelia	1	1	0
1973	47	Argentina	5	2	3
1973	47	Bolivia	6	4	2
1973	47	Brasil	1	1	0
1973	47	Burkina Fasso(Alto Volta	3	3	0
1973	47	Chile	1	1	0
1973	47	Colombia	12	2	10
1973	47	Cuba	4	1	3

Detalle de los datos en el -----

DISTRITO 3 - ESTE

Nacionalizados: 6.048. 2.962 varones y 3.086 mujeres

Año Nacimiento	Edad	Nacionalidad	Población	V	M
1971	49	Ecuatoriana	3	2	1
1971	49	Francesa	1	0	1
1971	49	Ghanesa	3	3	0
1971	49	Mali	1	1	0
1971	49	Marroquí	10	7	3
1971	49	Mexicana	1	1	0
1971	49	Nigeriana	2	1	1
1971	49	Pakistani	9	5	4
1971	49	Peruana	1	0	1
1971	49	Polaca	1	0	1
1971	49	Rumana	35	9	26
1971	49	Rusa	2	0	2
1971	49	Senegalesa	1	1	0
1971	49	Togo	1	1	0
1971	49	Ucraniana	3	0	3
1971	49	Venezolana	2	0	2
1972	48	Argelina	2	1	1
1972	48	Argentina	1	1	0
1972	48	Boliviana	5	2	3
1972	48	Brasileña	4	2	2
1972	48	Británica	1	1	0
1972	48	Búlgara	3	1	2
1972	48	China	1	0	1
1972	48	Colombiana	5	3	2
1972	48	Cubana	1	1	0
1972	48	Ecuatoriana	4	4	0
1972	48	Georgiana	1	0	1
1972	48	Ghanesa	6	5	1
1972	48	Guineana	4	2	2
1972	48	Mali	3	3	0
1972	48	Marroquí	18	8	10
1972	48	Mexicana	2	1	1
1972	48	Moldovana	1	1	0
1972	48	Pakistani	21	14	7
1972	48	Paraguaya	2	1	1
1972	48	Portuguesa	3	0	3
1972	48	Rumana	37	20	17
1972	48	Rusa	1	0	1
1972	48	Salvadoreña	1	0	1
1972	48	Senegalesa	1	1	0
1972	48	Serbia	1	0	1
1972	48	Venezolana	1	0	1
1973	47	Argelina	1	0	1
1973	47	Belga	1	1	0
1973	47	Boliviana	3	1	2
1973	47	Búlgara	2	1	1
1973	47	China	2	1	1
1973	47	Colombiana	6	2	4
1973	47	Congoleña	1	0	1
1973	47	Cubana	1	0	1
1973	47	Dominicana	2	1	1
1973	47	Ecuatoriana	1	0	1
1973	47	Georgiana	2	0	2
1973	47	Ghanesa	5	3	2
1973	47	Guineana	1	1	0
1973	47	Hondureña	1	0	1
1973	47	Kazajstani	1	0	1
1973	47	Mali	1	1	0
1973	47	Marroquí	16	10	6
1973	47	Moldovana	1	1	0
1973	47	Pakistani	18	11	7
1973	47	Peruana	2	1	1
1973	47	Portuguesa	4	2	2
1973	47	Rumana	40	18	22

Nacionalizados: 2.224. 1.099 varones y 1.125 mujeres

Año Nacimiento	Edad	Nacionalidad origen	Población	V	M
1973	47	Ecuador	10	4	6
1973	47	Francia	2	0	2
1973	47	Ghana	1	1	0
1973	47	Guinea Bissau	2	2	0
1973	47	Honduras	1	0	1
1973	47	Mali	2	2	0
1973	47	Marruecos	7	4	3
1973	47	Nigeria	1	0	1
1973	47	Pakistán	3	3	0
1973	47	Perú	4	0	4
1973	47	Portugal	1	0	1
1973	47	República Dominicana	1	0	1
1973	47	Suiza	2	2	0
1973	47	Uruguay	1	1	0
1973	47	Venezuela	1	1	0
1974	46	Alemania	1	1	0
1974	46	Argentina	1	1	0
1974	46	Bolivia	3	2	1
1974	46	Burkina Fasso(Alto Volta	1	1	0
1974	46	Camerún	1	0	1
1974	46	Chile	1	0	1
1974	46	Colombia	11	1	10
1974	46	Costa de Marfil	2	2	0
1974	46	Cuba	2	0	2
1974	46	Ecuador	6	0	6
1974	46	Ghana	2	2	0
1974	46	Guinea Ecuatorial	1	0	1
1974	46	Marruecos	5	4	1
1974	46	México	2	0	2
1974	46	Nigeria	1	1	0
1974	46	Pakistán	6	6	0
1974	46	Perú	4	2	2
1974	46	Rep. Dominicana	2	0	2
1974	46	Rumania	1	0	1
1974	46	Venezuela	2	2	0
1975	45	Argelia	1	1	0
1975	45	Argentina	4	3	1
1975	45	Bolivia	12	5	7
1975	45	Brasil	1	1	0
1975	45	Camerún	1	1	0
1975	45	Colombia	12	6	6
1975	45	Ecuador	9	6	3
1975	45	Ghana	2	2	0
1975	45	Guinea	1	1	0
1975	45	Guinea Ecuatorial	2	0	2
1975	45	Mali	2	2	0
1975	45	Marruecos	12	9	3
1975	45	Pakistán	5	5	0
1975	45	Países Bajos	1	1	0
1975	45	Perú	1	1	0
1975	45	Rep. Dominicana	2	0	2
1975	45	Rumania	1	0	1
1975	45	Senegal	1	1	0
1975	45	Suiza	1	1	0
1975	45	Ucrania	1	0	1
1975	45	Venezuela	3	0	3
1976	44	Argentina	5	1	4
1976	44	Australia	1	1	0
1976	44	Bolivia	7	1	6
1976	44	Colombia	5	0	5
1976	44	Congo	1	1	0
1976	44	Ecuador	11	6	5
1976	44	Mali	3	3	0
1976	44	Marruecos	5	4	1

Detalle de los datos en el -----

DISTRITO 3 - ESTE

Nacionalizados: 6.048. 2.962 varones y 3.086 mujeres

Año Nacimiento	Edad	Nacionalidad	Población	V	M
1973	47	Rusa	2	0	2
1973	47	Senegalesa	1	0	1
1973	47	Tailandesa	1	0	1
1973	47	Togo	1	1	0
1973	47	Uruguay	1	0	1
1973	47	Venezolana	1	1	0
1974	46	Argelina	3	2	1
1974	46	Boliviana	5	1	4
1974	46	Brasileña	1	0	1
1974	46	Burkina Fasso	1	0	1
1974	46	Canadiense	1	0	1
1974	46	Chilena	1	0	1
1974	46	China	4	0	4
1974	46	Colombiana	4	0	4
1974	46	Cubana	1	1	0
1974	46	Ecuatoriana	2	0	2
1974	46	Guineana	1	1	0
1974	46	Hondureña	1	0	1
1974	46	Húngara	1	0	1
1974	46	Italiana	1	0	1
1974	46	Malí	6	6	0
1974	46	Marroquí	13	12	1
1974	46	Moldovana	3	1	2
1974	46	Pakistaní	27	11	16
1974	46	Portuguesa	1	1	0
1974	46	Rumana	40	23	17
1974	46	Rusa	1	0	1
1974	46	Salvadoreña	1	0	1
1974	46	Uruguay	1	0	1
1974	46	Venezolana	1	1	0
1975	45	Argelina	1	0	1
1975	45	Argentina	1	1	0
1975	45	Boliviana	4	3	1
1975	45	Brasileña	1	0	1
1975	45	Británica	1	1	0
1975	45	Búlgara	1	0	1
1975	45	China	5	2	3
1975	45	Cingalesa	1	1	0
1975	45	Colombiana	5	1	4
1975	45	Congoleña	1	0	1
1975	45	Dominicana	2	1	1
1975	45	Ecuatoriana	2	0	2
1975	45	Ghanesa	7	3	4
1975	45	Guineana	1	1	0
1975	45	Hondureña	1	1	0
1975	45	Macedona	1	0	1
1975	45	Malí	3	3	0
1975	45	Marroquí	15	12	3
1975	45	Moldovana	3	0	3
1975	45	Nigeriana	1	1	0
1975	45	Pakistaní	13	7	6
1975	45	Paraguay	1	1	0
1975	45	Polaca	1	0	1
1975	45	Portuguesa	3	2	1
1975	45	Rumana	42	27	15
1975	45	Rusa	2	0	2
1975	45	Senegalesa	2	2	0
1975	45	Ucraniana	1	1	0
1975	45	Venezolana	3	1	2
1976	44	Argelina	3	2	1
1976	44	Argentina	2	2	0
1976	44	Boliviana	5	2	3
1976	44	Brasileña	1	1	0
1976	44	Burkina Fasso	1	1	0

Nacionalizados: 2.224. 1.099 varones y 1.125 mujeres

Año Nacimiento	Edad	Nacionalidad origen	Población	V	M
1976	44	Moldova	1	0	1
1976	44	México	1	0	1
1976	44	Nigeria	1	0	1
1976	44	Pakistán	6	5	1
1976	44	Perú	2	1	1
1976	44	Rumania	2	1	1
1976	44	Venezuela	1	0	1
1977	43	Argelia	1	0	1
1977	43	Argentina	2	2	0
1977	43	Bolivia	5	2	3
1977	43	Camerún	1	1	0
1977	43	Colombia	6	2	4
1977	43	Cuba	3	0	3
1977	43	Ecuador	12	4	8
1977	43	Ghana	1	1	0
1977	43	Guinea Ecuatorial	1	0	1
1977	43	Líbano	1	0	1
1977	43	Malí	2	2	0
1977	43	Marruecos	4	3	1
1977	43	México	1	0	1
1977	43	Pakistán	2	2	0
1977	43	Rep. Dominicana	1	0	1
1977	43	Rumania	2	0	2
1977	43	Ucrania	1	0	1
1977	43	Uganda	1	1	0
1977	43	Venezuela	1	0	1
1978	42	Argelia	1	1	0
1978	42	Argentina	3	2	1
1978	42	Bolivia	9	2	7
1978	42	Chile	1	0	1
1978	42	Colombia	5	3	2
1978	42	Cuba	4	1	3
1978	42	Ecuador	5	2	3
1978	42	Francia	1	0	1
1978	42	Ghana	1	1	0
1978	42	Guinea Ecuatorial	1	0	1
1978	42	Marruecos	6	5	1
1978	42	Pakistán	5	4	1
1978	42	Perú	1	1	0
1978	42	Rep. Dominicana	3	1	2
1978	42	Senegal	1	1	0
1978	42	Uruguay	1	1	0
1978	42	Venezuela	2	1	1
1979	41	Alemania	1	0	1
1979	41	Argentina	2	2	0
1979	41	Bolivia	10	3	7
1979	41	Brasil	1	0	1
1979	41	Colombia	10	6	4
1979	41	Cuba	1	0	1
1979	41	Ecuador	6	1	5
1979	41	Francia	1	0	1
1979	41	Ghana	3	3	0
1979	41	Guinea Ecuatorial	2	0	2
1979	41	Honduras	1	0	1
1979	41	Marruecos	4	4	0
1979	41	Nigeria	1	1	0
1979	41	Pakistán	1	1	0
1979	41	Paraguay	2	1	1
1979	41	Perú	1	0	1
1979	41	Rep. Dominicana	1	1	0
1979	41	Túnez	1	0	1
1979	41	Uruguay	1	1	0
1980	40	Argentina	3	2	1
1980	40	Bolivia	10	2	8

Detalle de los datos en el -----

DISTRITO 3 - ESTE

Nacionalizados: 6.048. 2.962 varones y 3.086 mujeres

Año Nacimiento	Edad	Nacionalidad	Población	V	M
1976	44	Búlgara	2	1	1
1976	44	China	1	1	0
1976	44	Colombiana	7	1	6
1976	44	Congoleña	2	2	0
1976	44	Cubana	2	1	1
1976	44	Dominicana	2	1	1
1976	44	Ecuatoriana	4	3	1
1976	44	Ghanesa	2	1	1
1976	44	Hondureña	2	0	2
1976	44	Italiana	1	0	1
1976	44	Jordana	1	1	0
1976	44	Malí	2	2	0
1976	44	Marroquí	20	9	11
1976	44	Mexicana	1	0	1
1976	44	Nicaragüense	2	0	2
1976	44	Pakistani	17	9	8
1976	44	Polaca	1	1	0
1976	44	Rumana	34	15	19
1976	44	Salvadoreña	1	0	1
1976	44	Senegalesa	1	1	0
1976	44	Togo	1	0	1
1976	44	Ucraniana	2	2	0
1976	44	Venezolana	2	2	0
1977	43	Albanesa	1	1	0
1977	43	Argelina	4	3	1
1977	43	Armenia	1	1	0
1977	43	Boliviana	5	0	5
1977	43	Brasileña	5	1	4
1977	43	Británica	1	0	1
1977	43	Búlgara	3	1	2
1977	43	Colombiana	8	3	5
1977	43	Croata	1	0	1
1977	43	Cubana	3	1	2
1977	43	Ecuatoriana	2	0	2
1977	43	Francesa	2	0	2
1977	43	Ghanesa	3	1	2
1977	43	Griega	1	1	0
1977	43	Guineana	2	1	1
1977	43	Italiana	1	0	1
1977	43	Japonesa	1	0	1
1977	43	Marroquí	16	7	9
1977	43	Mauritana	1	1	0
1977	43	Nicaragüense	1	1	0
1977	43	Nigeriana	1	0	1
1977	43	Pakistani	17	10	7
1977	43	Paraguaya	1	1	0
1977	43	Peruana	1	0	1
1977	43	Portuguesa	1	1	0
1977	43	Rumana	37	19	18
1977	43	Senegalesa	2	2	0
1977	43	Ucraniana	1	0	1
1977	43	Uruguaya	1	0	1
1977	43	Venezolana	1	0	1
1978	42	Albanesa	1	0	1
1978	42	Argelina	2	1	1
1978	42	Boliviana	2	0	2
1978	42	Brasileña	1	0	1
1978	42	Británica	1	1	0
1978	42	Burkina Fasso	1	0	1
1978	42	Camerunesa	1	0	1
1978	42	Colombiana	11	3	8
1978	42	Ecuatoriana	4	2	2
1978	42	Estadounidense	1	0	1
1978	42	Filipina	1	0	1

Nacionalizados: 2.224. 1.099 varones y 1.125 mujeres

Año Nacimiento	Edad	Nacionalidad origen	Población	V	M
1980	40	Colombia	3	1	2
1980	40	Costa de Marfil	1	1	0
1980	40	Ecuador	12	7	5
1980	40	Ghana	1	1	0
1980	40	Guinea Ecuatorial	2	0	2
1980	40	Marruecos	2	1	1
1980	40	Nigeria	1	0	1
1980	40	Pakistán	3	3	0
1980	40	Rep. Dominicana	1	0	1
1980	40	Rumanía	1	1	0
1981	39	Argelia	1	1	0
1981	39	Argentina	2	1	1
1981	39	Bolivia	8	3	5
1981	39	Brasil	1	1	0
1981	39	Colombia	6	5	1
1981	39	Cuba	1	1	0
1981	39	Ecuador	11	4	7
1981	39	Francia	1	0	1
1981	39	Honduras	1	0	1
1981	39	Malí	1	0	1
1981	39	Marruecos	2	1	1
1981	39	Pakistán	1	1	0
1981	39	Panamá	1	1	0
1981	39	Portugal	1	0	1
1981	39	Rep. Dominicana	4	3	1
1981	39	Suiza	1	1	0
1981	39	Venezuela	1	0	1
1982	38	Alemania	1	0	1
1982	38	Argentina	3	1	2
1982	38	Bolivia	6	5	1
1982	38	Chile	1	0	1
1982	38	Colombia	11	2	9
1982	38	Ecuador	9	4	5
1982	38	Ghana	2	2	0
1982	38	Marruecos	1	0	1
1982	38	Pakistán	3	3	0
1982	38	Paraguay	2	0	2
1982	38	Rumanía	1	1	0
1982	38	Serbia	1	1	0
1982	38	Venezuela	3	2	1
1983	37	Angola	1	1	0
1983	37	Argentina	1	1	0
1983	37	Bolivia	6	0	6
1983	37	Brasil	1	0	1
1983	37	Chile	2	1	1
1983	37	Colombia	4	1	3
1983	37	Cuba	2	1	1
1983	37	Ecuador	4	2	2
1983	37	Francia	1	0	1
1983	37	Marruecos	6	3	3
1983	37	Nigeria	1	1	0
1983	37	Pakistán	2	2	0
1983	37	Portugal	1	1	0
1983	37	Rumanía	1	0	1
1983	37	Suiza	1	1	0
1983	37	Venezuela	1	1	0
1984	36	Argentina	4	1	3
1984	36	Bolivia	6	2	4
1984	36	Chile	1	0	1
1984	36	Colombia	4	2	2
1984	36	Cuba	2	1	1
1984	36	Ecuador	8	2	6
1984	36	Guinea	1	0	1
1984	36	Guinea Ecuatorial	1	1	0

Detalle de los datos en el -----

DISTRITO 3 - ESTE

Nacionalizados: 6.048. 2.962 varones y 3.086 mujeres

Año Nacimiento	Edad	Nacionalidad	Población	V	M
1978	42	Ghanesa	6	3	3
1978	42	Guineana	2	1	1
1978	42	Hondureña	1	0	1
1978	42	Italiana	1	1	0
1978	42	Malí	1	1	0
1978	42	Marroquí	20	14	6
1978	42	Moldovana	2	1	1
1978	42	Nicaragüense	1	0	1
1978	42	Nigeriana	5	3	2
1978	42	Pakistaní	11	6	5
1978	42	Paraguaya	1	1	0
1978	42	Polaca	1	0	1
1978	42	Portuguesa	2	1	1
1978	42	Rumana	46	16	30
1978	42	Senegalesa	3	3	0
1978	42	Siria	1	1	0
1978	42	Ucraniana	2	1	1
1978	42	Uruguaya	2	0	2
1978	42	Venezolana	2	1	1
1979	41	Albanesa	1	1	0
1979	41	Argelina	1	1	0
1979	41	Boliviana	7	2	5
1979	41	Brasileña	1	0	1
1979	41	Colombiana	12	4	8
1979	41	Congoleña	1	1	0
1979	41	Cubana	1	1	0
1979	41	Dominicana	3	0	3
1979	41	Ecuatoriana	6	4	2
1979	41	Filipina	1	0	1
1979	41	Ghanesa	6	4	2
1979	41	Italiana	6	2	4
1979	41	Lituana	1	1	0
1979	41	Malí	9	9	0
1979	41	Marroquí	17	8	9
1979	41	Mexicana	2	0	2
1979	41	Moldovana	1	1	0
1979	41	Nigeriana	1	1	0
1979	41	Pakistaní	13	6	7
1979	41	Paraguaya	2	0	2
1979	41	Polaca	1	1	0
1979	41	Portuguesa	3	3	0
1979	41	Rumana	34	17	17
1979	41	Salvadoreña	1	0	1
1979	41	Senegalesa	3	3	0
1979	41	Siria	1	1	0
1979	41	Ucraniana	1	1	0
1979	41	Venezolana	1	0	1
1980	40	Argelina	4	3	1
1980	40	Argentina	1	1	0
1980	40	Boliviana	8	3	5
1980	40	Brasileña	1	0	1
1980	40	Búlgara	1	1	0
1980	40	China	2	2	0
1980	40	Colombiana	7	2	5
1980	40	Congoleña	1	0	1
1980	40	Costa de Marfil	2	2	0
1980	40	Costarricense	1	1	0
1980	40	Cubana	1	0	1
1980	40	Dominicana	1	1	0
1980	40	Ecuatoriana	2	1	1
1980	40	Francesa	2	2	0
1980	40	Ghanesa	3	2	1
1980	40	Guineana Bissau	1	1	0
1980	40	Hondureña	2	1	1

Nacionalizados: 2.224. 1.099 varones y 1.125 mujeres

Año Nacimiento	Edad	Nacionalidad origen	Población	V	M
1984	36	Malí	1	0	1
1984	36	Marruecos	7	3	4
1984	36	Pakistán	1	1	0
1984	36	Paraguay	1	0	1
1984	36	Países Bajos	1	1	0
1984	36	Perú	2	1	1
1984	36	Portugal	3	3	0
1984	36	Rep. Dominicana	3	1	2
1985	35	Bolivia	2	0	2
1985	35	Colombia	4	2	2
1985	35	Ecuador	3	2	1
1985	35	Guinea Ecuatorial	1	0	1
1985	35	Marruecos	2	1	1
1985	35	Pakistán	4	3	1
1985	35	Rep. Dominicana	2	1	1
1985	35	Venezuela	1	0	1
1986	34	Bolivia	2	0	2
1986	34	Chile	1	0	1
1986	34	Colombia	3	0	3
1986	34	Ecuador	4	2	2
1986	34	El Salvador	1	0	1
1986	34	Pakistán	2	1	1
1986	34	Panamá	1	1	0
1986	34	Perú	2	0	2
1986	34	Suiza	1	1	0
1986	34	Venezuela	2	1	1
1987	33	Bolivia	1	0	1
1987	33	Colombia	4	1	3
1987	33	Ecuador	4	3	1
1987	33	Francia	1	0	1
1987	33	Marruecos	2	1	1
1987	33	Pakistán	2	1	1
1987	33	Portugal	1	1	0
1987	33	Rep. Dominicana	2	1	1
1987	33	Rumania	1	1	0
1987	33	Túnez	1	0	1
1987	33	Venezuela	2	2	0
1988	32	Argentina	1	0	1
1988	32	Austria	1	0	1
1988	32	Bolivia	3	0	3
1988	32	Brasil	1	0	1
1988	32	Colombia	4	2	2
1988	32	Cuba	1	1	0
1988	32	Ecuador	5	4	1
1988	32	Guinea	1	0	1
1988	32	Perú	2	1	1
1988	32	Rep. Dominicana	2	1	1
1988	32	Venezuela	3	0	3
1989	31	Argentina	1	0	1
1989	31	Bolivia	1	0	1
1989	31	Brasil	1	0	1
1989	31	Chile	1	1	0
1989	31	Colombia	4	2	2
1989	31	Ecuador	8	4	4
1989	31	Francia	1	0	1
1989	31	Georgia	1	1	0
1989	31	Guinea Ecuatorial	2	1	1
1989	31	Honduras	1	1	0
1989	31	Marruecos	1	0	1
1989	31	Pakistán	1	1	0
1989	31	Perú	1	0	1
1989	31	Reino Unido G.Br.t.e I.N.	1	0	1
1989	31	Rep. Dominicana	1	0	1
1989	31	Venezuela	2	2	0

Detalle de los datos en el -----

DISTRITO 3 - ESTE

Nacionalizados: 6.048. 2.962 varones y 3.086 mujeres

Año Nacimiento	Edad	Nacionalidad	Población	V	M
1982	38	Venezolana	2	1	1
1983	37	Argelina	1	0	1
1983	37	Argentina	1	0	1
1983	37	Boliviana	8	3	5
1983	37	Brasileña	1	1	0
1983	37	Búlgara	1	1	0
1983	37	China	1	1	0
1983	37	Colombiana	7	3	4
1983	37	Cubana	1	1	0
1983	37	Ecuatoriana	2	1	1
1983	37	Eritreana	1	1	0
1983	37	Georgiana	1	0	1
1983	37	Ghanesa	2	0	2
1983	37	Hondureña	1	0	1
1983	37	Keniana	1	0	1
1983	37	Mali	2	0	2
1983	37	Marroquí	18	7	11
1983	37	Moldovana	1	1	0
1983	37	Nigeriana	2	1	1
1983	37	Pakistaní	13	8	5
1983	37	Peruana	2	0	2
1983	37	Polaca	1	0	1
1983	37	Portuguesa	2	0	2
1983	37	Rumana	35	11	24
1983	37	Rusa	1	0	1
1983	37	Salvadoreña	1	0	1
1983	37	Senegalesa	5	5	0
1983	37	Siría	1	1	0
1983	37	Ucraniana	2	0	2
1983	37	Venezolana	4	2	2
1984	36	Apátrida	1	1	0
1984	36	Boliviana	2	1	1
1984	36	Británica	1	0	1
1984	36	Chilena	1	1	0
1984	36	China	3	1	2
1984	36	Colombiana	9	6	3
1984	36	Costa de Marfil	1	0	1
1984	36	Cubana	1	0	1
1984	36	Ecuatoriana	2	1	1
1984	36	Francesa	2	2	0
1984	36	Georgiana	1	1	0
1984	36	Ghanesa	3	1	2
1984	36	Guineana	1	0	1
1984	36	Guineana Ecuat.	1	0	1
1984	36	Hondureña	1	0	1
1984	36	Italiana	2	2	0
1984	36	Mali	1	1	0
1984	36	Marroquí	17	5	12
1984	36	Moldovana	1	1	0
1984	36	Pakistaní	17	11	6
1984	36	Peruana	3	2	1
1984	36	Rumana	39	22	17
1984	36	Senegalesa	4	2	2
1984	36	Siría	1	1	0
1984	36	Sueca	1	0	1
1984	36	Uruguayaya	1	0	1
1984	36	Venezolana	4	2	2
1985	35	Argelina	1	1	0
1985	35	Boliviana	4	0	4
1985	35	Brasileña	3	0	3
1985	35	Británica	1	0	1
1985	35	Burkina Fasso	1	0	1
1985	35	Búlgara	2	1	1
1985	35	China	2	0	2

Nacionalizados: 2.224. 1.099 varones y 1.125 mujeres

Año Nacimiento	Edad	Nacionalidad origen	Población	V	M
1996	24	Argentina	2	1	1
1996	24	Bolivia	3	2	1
1996	24	Brasil	1	1	0
1996	24	Colombia	12	6	6
1996	24	Cuba	2	2	0
1996	24	Ecuador	7	2	5
1996	24	El Salvador	1	1	0
1996	24	Pakistán	2	2	0
1996	24	Perú	1	0	1
1996	24	Rep. Dominicana	1	1	0
1996	24	Uruguay	1	0	1
1996	24	Venezuela	2	2	0
1997	23	Argentina	2	1	1
1997	23	Bolivia	5	1	4
1997	23	China	1	0	1
1997	23	Colombia	7	5	2
1997	23	Cuba	3	3	0
1997	23	Ecuador	13	8	5
1997	23	Mali	1	1	0
1997	23	Pakistán	4	1	3
1997	23	Perú	1	1	0
1997	23	Senegal	1	1	0
1997	23	Uruguay	1	0	1
1997	23	Venezuela	1	1	0
1998	22	Argentina	4	2	2
1998	22	Bolivia	6	2	4
1998	22	China	2	0	2
1998	22	Colombia	7	3	4
1998	22	Ecuador	6	5	1
1998	22	El Salvador	1	0	1
1998	22	Etiopía	1	1	0
1998	22	Marruecos	2	1	1
1998	22	Nepal	1	1	0
1998	22	Pakistán	3	2	1
1998	22	Perú	3	1	2
1998	22	Rep. Dominicana	1	0	1
1998	22	Senegal	1	0	1
1998	22	Ucrania	2	1	1
1999	21	Bolivia	8	3	5
1999	21	Brasil	1	0	1
1999	21	Camerún	1	1	0
1999	21	China	2	0	2
1999	21	Colombia	7	3	4
1999	21	Ecuador	12	7	5
1999	21	Est.Unidos de América	1	0	1
1999	21	Filipinas	1	0	1
1999	21	Ghana	1	1	0
1999	21	México	1	1	0
1999	21	Nepal	1	0	1
1999	21	Pakistán	10	4	6
1999	21	Perú	1	1	0
1999	21	Uruguay	1	1	0
1999	21	Venezuela	2	0	2
2000	20	Argentina	2	0	2
2000	20	Bolivia	8	4	4
2000	20	Burkina Fasso(Alto Volta	1	0	1
2000	20	Camerún	1	1	0
2000	20	China	1	0	1
2000	20	Colombia	4	1	3
2000	20	Cuba	2	2	0
2000	20	Ecuador	3	1	2
2000	20	Francia	1	0	1
2000	20	Guinea Ecuatorial	1	1	0
2000	20	Marruecos	1	0	1

Detalle de los datos en el -----

DISTRITO 3 - ESTE

Nacionalizados: 6.048. 2.962 varones y 3.086 mujeres

Año Nacimiento	Edad	Nacionalidad	Población	V	M
1985	35	Colombiana	12	5	7
1985	35	Cubana	1	1	0
1985	35	Ecuatoriana	5	1	4
1985	35	Georgiana	1	1	0
1985	35	Ghanesa	3	1	2
1985	35	Guineana Ecuat.	1	0	1
1985	35	Italiana	1	1	0
1985	35	Malí	3	1	2
1985	35	Marroquí	21	9	12
1985	35	Mexicana	1	0	1
1985	35	Moldovana	1	0	1
1985	35	Nicaragüense	1	0	1
1985	35	Nigeriana	1	1	0
1985	35	Pakistani	16	9	7
1985	35	Paraguaya	2	1	1
1985	35	Peruana	1	0	1
1985	35	Portuguesa	1	1	0
1985	35	Rumana	40	12	28
1985	35	Rusa	1	1	0
1985	35	Senegalesa	3	1	2
1985	35	Ucraniana	1	1	0
1985	35	Venezolana	4	1	3
1986	34	Argentina	1	1	0
1986	34	Armenia	1	1	0
1986	34	Boliviana	4	0	4
1986	34	Bosnia	1	0	1
1986	34	Brasileña	1	1	0
1986	34	Británica	1	1	0
1986	34	China	1	1	0
1986	34	Colombiana	6	2	4
1986	34	Ecuatoriana	1	1	0
1986	34	Francesa	1	1	0
1986	34	Gambia	1	1	0
1986	34	Ghanesa	2	1	1
1986	34	Guineana	2	1	1
1986	34	Guineana Ecuat.	1	1	0
1986	34	Hondureña	1	0	1
1986	34	Húngara	1	1	0
1986	34	Italiana	1	0	1
1986	34	Malí	7	3	4
1986	34	Marroquí	17	2	15
1986	34	Nicaragüense	1	0	1
1986	34	Pakistani	18	8	10
1986	34	Paraguaya	1	1	0
1986	34	Peruana	1	0	1
1986	34	Rumana	43	22	21
1986	34	Salvadoreña	2	1	1
1986	34	Suiza	1	0	1
1986	34	Ucraniana	2	1	1
1986	34	Uruguaya	1	1	0
1986	34	Venezolana	3	2	1
1987	33	Apátrida	1	0	1
1987	33	Armenia	1	1	0
1987	33	Boliviana	1	0	1
1987	33	Brasileña	1	1	0
1987	33	Búlgara	2	0	2
1987	33	Chilena	1	0	1
1987	33	China	3	2	1
1987	33	Colombiana	5	1	4
1987	33	Coreana	1	0	1
1987	33	Costarricense	1	1	0
1987	33	Cubana	1	0	1
1987	33	Ecuatoriana	3	2	1
1987	33	Estadounidense	1	0	1

Nacionalizados: 2.224. 1.099 varones y 1.125 mujeres

Año Nacimiento	Edad	Nacionalidad origen	Población	V	M
2000	20	Pakistán	9	3	6
2000	20	Paraguay	1	1	0
2000	20	Portugal	1	0	1
2000	20	Rep. Dominicana	1	1	0
2000	20	Senegal	1	1	0
2000	20	Venezuela	4	4	0
2001	19	Bolivia	7	3	4
2001	19	China	2	0	2
2001	19	Colombia	2	1	1
2001	19	Ecuador	4	2	2
2001	19	Etiopía	1	1	0
2001	19	Filipinas	1	1	0
2001	19	Ghana	3	2	1
2001	19	Malí	1	1	0
2001	19	Marruecos	2	0	2
2001	19	Pakistán	5	4	1
2001	19	Perú	1	0	1
2001	19	Rep. Dominicana	3	3	0
2001	19	Senegal	1	1	0
2001	19	Venezuela	1	1	0
2002	18	Argentina	1	0	1
2002	18	Bolivia	5	4	1
2002	18	China	1	0	1
2002	18	Colombia	2	1	1
2002	18	Cuba	1	0	1
2002	18	Ecuador	1	1	0
2002	18	El Salvador	1	1	0
2002	18	Est.Unidos de América	1	0	1
2002	18	Guinea Ecuatorial	1	0	1
2002	18	Italia	1	0	1
2002	18	Marruecos	1	1	0
2002	18	Pakistán	10	5	5
2002	18	Perú	3	1	2
2002	18	Rusia	1	1	0
2002	18	Venezuela	1	1	0
2003	17	Bolivia	3	3	0
2003	17	China	2	1	1
2003	17	Colombia	1	1	0
2003	17	Cuba	1	1	0
2003	17	Ecuador	1	0	1
2003	17	Ghana	1	1	0
2003	17	Guatemala	1	1	0
2003	17	Marruecos	3	1	2
2003	17	Pakistán	9	3	6
2003	17	Perú	3	1	2
2003	17	República Dominicana	3	2	1
2003	17	Senegal	1	1	0
2004	16	Argentina	2	1	1
2004	16	Bolivia	4	1	3
2004	16	China	2	0	2
2004	16	Ghana	1	1	0
2004	16	Malí	1	1	0
2004	16	Marruecos	1	1	0
2004	16	Pakistán	9	5	4
2004	16	Perú	1	0	1
2004	16	República Dominicana	2	1	1
2005	15	China	2	0	2
2005	15	Colombia	2	2	0
2005	15	Ecuador	2	2	0
2005	15	Egipto	1	1	0
2005	15	Ghana	1	1	0
2005	15	México	1	0	1
2005	15	Pakistán	7	5	2
2005	15	Perú	3	1	2

Detalle de los datos en el -----

DISTRITO 3 - ESTE

Nacionalizados: 6.048. 2.962 varones y 3.086 mujeres

Año Nacimiento	Edad	Nacionalidad	Población	V	M
1987	33	Guineana	1	1	0
1987	33	Guineana Ecuat.	1	1	0
1987	33	Hondureña	1	0	1
1987	33	Indonesia	1	0	1
1987	33	Italiana	1	1	0
1987	33	Marroquí	8	2	6
1987	33	Mozambiqueña	1	0	1
1987	33	Pakistani	17	8	9
1987	33	Peruana	3	2	1
1987	33	Polaca	1	1	0
1987	33	Portuguesa	2	2	0
1987	33	Rumana	28	12	16
1987	33	Rusa	2	0	2
1987	33	Salvadoreña	1	0	1
1987	33	Uruguaya	1	1	0
1987	33	Venezolana	1	1	0
1988	32	Argelina	1	0	1
1988	32	Argentina	1	1	0
1988	32	Boliviana	4	3	1
1988	32	Brasileña	1	0	1
1988	32	Burkina Fasso	1	0	1
1988	32	Búlgara	1	0	1
1988	32	Camerunesa	1	1	0
1988	32	China	2	1	1
1988	32	Colombiana	10	6	4
1988	32	Costa de Marfil	2	1	1
1988	32	Cubana	2	1	1
1988	32	Dominicana	1	0	1
1988	32	Ecuatoriana	6	3	3
1988	32	Georgiana	1	0	1
1988	32	Guineana	1	0	1
1988	32	Guineana Ecuat.	1	0	1
1988	32	Hondureña	1	0	1
1988	32	Marroquí	11	8	3
1988	32	Moldovana	1	1	0
1988	32	Pakistani	11	7	4
1988	32	Peruana	1	1	0
1988	32	Portuguesa	1	0	1
1988	32	Rumana	34	13	21
1988	32	Rusa	1	1	0
1988	32	Salvadoreña	2	0	2
1988	32	Senegalesa	2	1	1
1988	32	Siría	1	0	1
1988	32	Ucraniana	1	0	1
1988	32	Venezolana	3	2	1
1989	31	Boliviana	3	0	3
1989	31	Brasileña	2	1	1
1989	31	Búlgara	1	1	0
1989	31	China	1	1	0
1989	31	Colombiana	8	3	5
1989	31	Costarricense	1	0	1
1989	31	Ecuatoriana	3	2	1
1989	31	Gabonense	1	0	1
1989	31	Guineana	2	0	2
1989	31	Guineana Ecuat.	1	1	0
1989	31	Indonesia	2	0	2
1989	31	Italiana	2	1	1
1989	31	Mali	1	1	0
1989	31	Marroquí	14	2	12
1989	31	Moldovana	3	0	3
1989	31	Nigeriana	1	0	1
1989	31	Pakistani	25	12	13
1989	31	Polaca	1	0	1
1989	31	Portuguesa	1	0	1

Nacionalizados: 2.224. 1.099 varones y 1.125 mujeres

Año Nacimiento	Edad	Nacionalidad origen	Población	V	M
2005	15	República Dominicana	2	2	0
2005	15	Siría	2	1	1
2006	14	China	1	1	0
2006	14	Etiopía	1	1	0
2006	14	Ghana	3	2	1
2006	14	Mali	1	0	1
2006	14	Marruecos	1	0	1
2006	14	Pakistán	6	4	2
2006	14	Perú	1	1	0
2007	13	Alemania	1	1	0
2007	13	Colombia	1	1	0
2007	13	Egipto	1	0	1
2007	13	Etiopía	1	1	0
2007	13	Ghana	1	0	1
2007	13	Guinea Ecuatorial	1	0	1
2007	13	Mali	1	1	0
2007	13	Marruecos	2	1	1
2007	13	Pakistán	8	5	3
2007	13	Palestina	1	0	1
2007	13	República Dominicana	1	0	1
2007	13	Suiza	2	2	0
2008	12	Brasil	1	1	0
2008	12	Colombia	1	1	0
2008	12	Pakistán	11	6	5
2009	11	Ghana	1	0	1
2009	11	India	1	0	1
2009	11	Mali	1	1	0
2009	11	Pakistán	3	2	1
2009	11	Venezuela	1	1	0
2010	10	Francia	1	1	0
2010	10	Mali	1	0	1
2010	10	Marruecos	1	1	0
2010	10	Pakistán	4	1	3
2011	9	Alemania	1	0	1
2011	9	China	1	0	1
2011	9	Ghana	1	0	1
2011	9	Pakistán	4	3	1
2011	9	Uruguay	1	1	0
2011	9	Venezuela	1	1	0
2012	8	Chile	1	1	0
2012	8	Ghana	1	1	0
2012	8	India	1	1	0
2012	8	Marruecos	1	1	0
2012	8	Perú	1	0	1
2012	8	Polonia	1	0	1
2012	8	Ucrania	2	1	1
2013	7	Congo	1	0	1
2013	7	Mali	1	1	0
2013	7	México	1	0	1
2013	7	Pakistán	4	1	3
2013	7	Uruguay	1	1	0
2014	6	Colombia	1	1	0
2014	6	Ecuador	3	3	0
2014	6	Est.Unidos de América	1	0	1
2014	6	Filipinas	1	1	0
2014	6	Marruecos	1	0	1
2015	5	Brasil	1	0	1
2015	5	Colombia	1	1	0
2015	5	Ecuador	1	1	0
2015	5	Pakistán	1	1	0
2015	5	República Dominicana	1	1	0
2015	5	Uruguay	1	0	1
2016	4	China	1	1	0
2016	4	Ecuador	1	0	1

Detalle de los datos en el -----

DISTRITO 3 - ESTE

Nacionalizados: 6.048. 2.962 varones y 3.086 mujeres

Año Nacimiento	Edad	Nacionalidad	Población	V	M
1989	31	Rumana	28	8	20
1989	31	Salvadoreña	1	1	0
1989	31	Siría	1	0	1
1989	31	Ucraniana	1	1	0
1989	31	Venezolana	4	1	3
1990	30	Armenia	1	0	1
1990	30	Boliviana	5	4	1
1990	30	Brasileña	1	1	0
1990	30	Británica	3	1	2
1990	30	Chilena	1	0	1
1990	30	China	1	1	0
1990	30	Colombiana	11	3	8
1990	30	Costa de Marfil	2	2	0
1990	30	Ecuatoriana	3	2	1
1990	30	Estadounidense	1	1	0
1990	30	Finesa	1	0	1
1990	30	Georgiana	1	1	0
1990	30	Guineana	1	1	0
1990	30	Guineana Ecuat.	3	1	2
1990	30	Hondureña	1	0	1
1990	30	Húngara	1	0	1
1990	30	Indonesia	1	0	1
1990	30	Irlandesa	2	1	1
1990	30	Mali	2	2	0
1990	30	Marroquí	7	0	7
1990	30	Nigeriana	2	1	1
1990	30	Pakistaní	27	13	14
1990	30	Paraguaya	2	1	1
1990	30	Portuguesa	2	0	2
1990	30	Rumana	30	14	16
1990	30	Rusa	1	0	1
1990	30	Salvadoreña	1	1	0
1990	30	Senegalesa	2	2	0
1990	30	Siría	1	1	0
1990	30	Timorense	1	0	1
1990	30	Turca	1	0	1
1990	30	Ucraniana	1	0	1
1990	30	Uruguay	1	0	1
1990	30	Venezolana	3	1	2
1991	29	Apátrida	1	1	0
1991	29	Boliviana	1	0	1
1991	29	Búlgara	1	1	0
1991	29	China	1	1	0
1991	29	Colombiana	10	4	6
1991	29	Costa de Marfil	1	1	0
1991	29	Cubana	1	0	1
1991	29	Dominicana	1	1	0
1991	29	Ecuatoriana	4	2	2
1991	29	Eslovena	1	0	1
1991	29	Francesa	2	0	2
1991	29	Gambia	1	1	0
1991	29	Georgiana	1	1	0
1991	29	Guineana Ecuat.	1	0	1
1991	29	Indonesia	1	0	1
1991	29	Italiana	3	2	1
1991	29	Mali	2	0	2
1991	29	Marroquí	9	2	7
1991	29	Mexicana	2	0	2
1991	29	Moldovana	1	0	1
1991	29	Mozambiqueña	1	0	1
1991	29	Nigeriana	1	1	0
1991	29	Pakistaní	24	10	14
1991	29	Paraguaya	2	0	2
1991	29	Peruana	3	1	2

Nacionalizados: 2.224. 1.099 varones y 1.125 mujeres

Año Nacimiento	Edad	Nacionalidad origen	Población	V	M
2016	4	México	1	1	0
2016	4	Reino Unido G.Brt.e I.N.	1	0	1
2017	3	Colombia	1	0	1
2017	3	Ecuador	3	1	2
2017	3	El Salvador	1	0	1
2018	2	Ecuador	1	1	0
2018	2	Reino Unido G.Brt.e I.N.	2	1	1
2019	1	Est.Unidos de América	1	1	0
2020	0	Francia	1	1	0
2020	0	Ucrania	1	0	1

Detalle de los datos en el -----

DISTRITO 3 - ESTE

Nacionalizados: 6.048, 2.962 varones y 3.086 mujeres

Año Nacimiento	Edad	Nacionalidad	Población	V	M
1991	29	Portuguesa	1	1	0
1991	29	Rumana	36	21	15
1991	29	Rusa	2	1	1
1991	29	Salvadoreña	1	0	1
1991	29	Senegalesa	1	1	0
1991	29	Ucraniana	2	0	2
1991	29	Venezolana	2	1	1
1992	28	Armenia	3	1	2
1992	28	Boliviana	3	1	2
1992	28	Brasileña	2	1	1
1992	28	Británica	1	0	1
1992	28	Búlgara	1	0	1
1992	28	Camerunesa	1	0	1
1992	28	Chipriota	1	0	1
1992	28	Colombiana	7	5	2
1992	28	Cubana	2	2	0
1992	28	Ecuatoriana	4	1	3
1992	28	Francesa	2	1	1
1992	28	Gambia	2	2	0
1992	28	Georgiana	3	2	1
1992	28	Guatemalteca	1	0	1
1992	28	Guineana Ecuat.	1	0	1
1992	28	Hondureña	4	1	3
1992	28	Indonesia	3	0	3
1992	28	Italiana	2	1	1
1992	28	Marroquí	13	7	6
1992	28	Moldovana	1	1	0
1992	28	Pakistani	31	22	9
1992	28	Peruana	1	0	1
1992	28	Polaca	1	0	1
1992	28	Rumana	20	11	9
1992	28	Salvadoreña	1	0	1
1992	28	Senegalesa	3	3	0
1992	28	Ucraniana	2	1	1
1992	28	Venezolana	1	0	1
1993	27	Alemana	1	0	1
1993	27	Argelina	2	0	2
1993	27	Australiana	1	0	1
1993	27	Boliviana	3	3	0
1993	27	Búlgara	3	2	1
1993	27	China	1	1	0
1993	27	Colombiana	8	5	3
1993	27	Congoleña	1	1	0
1993	27	Cubana	1	0	1
1993	27	Dominicana	1	1	0
1993	27	Ecuatoriana	2	1	1
1993	27	Estadounidense	2	0	2
1993	27	Gambia	1	0	1
1993	27	Georgiana	1	1	0
1993	27	Guineana	6	1	5
1993	27	Hondureña	2	0	2
1993	27	Indonesia	2	0	2
1993	27	Italiana	2	1	1
1993	27	Mali	2	2	0
1993	27	Marroquí	15	6	9
1993	27	Moldovana	2	1	1
1993	27	Noruega	1	0	1
1993	27	Pakistani	22	11	11
1993	27	Paraguaya	1	0	1
1993	27	Portuguesa	1	0	1
1993	27	Rumana	13	8	5
1993	27	Rusa	1	1	0
1993	27	Salvadoreña	1	1	0
1993	27	Senegalesa	2	2	0

Detalle de los datos en el -----

DISTRITO 3 - ESTE

Nacionalizados: 6.048. 2.962 varones y 3.086 mujeres

Año Nacimiento	Edad	Nacionalidad	Población	V	M
1993	27	Ucraniana	2	2	0
1993	27	Uruguaya	1	1	0
1994	26	Alemana	1	0	1
1994	26	Angoleña	1	0	1
1994	26	Argentina	1	0	1
1994	26	Armenia	1	1	0
1994	26	Boliviana	2	0	2
1994	26	Brasileña	4	1	3
1994	26	Búlgara	2	0	2
1994	26	China	1	1	0
1994	26	Colombiana	9	4	5
1994	26	Costa de Marfil	1	0	1
1994	26	Cubana	2	1	1
1994	26	Dominicana	2	2	0
1994	26	Ecuatoriana	3	3	0
1994	26	Estadounidense	1	0	1
1994	26	Georgiana	1	0	1
1994	26	Ghanesa	2	0	2
1994	26	Guineana	1	1	0
1994	26	Guineana Ecuat.	4	2	2
1994	26	Hondureña	2	2	0
1994	26	Indonesia	1	0	1
1994	26	Mali	1	0	1
1994	26	Marroquí	11	6	5
1994	26	Mexicana	2	1	1
1994	26	Moldovana	5	1	4
1994	26	Nepalí	1	0	1
1994	26	Nigeriana	1	1	0
1994	26	Pakistani	28	16	12
1994	26	Paraguaya	2	0	2
1994	26	Peruana	2	0	2
1994	26	Portuguesa	1	0	1
1994	26	Rumana	23	14	9
1994	26	Rusa	1	1	0
1994	26	Salvadoreña	1	0	1
1994	26	Senegalesa	3	3	0
1994	26	Tunicia	1	1	0
1994	26	Venezolana	1	0	1
1995	25	Argelina	2	2	0
1995	25	Boliviana	7	5	2
1995	25	Brasileña	3	0	3
1995	25	Británica	1	0	1
1995	25	Burkina Fasso	1	1	0
1995	25	China	3	3	0
1995	25	Colombiana	12	5	7
1995	25	Ecuatoriana	3	2	1
1995	25	Estadounidense	3	0	3
1995	25	Ghanesa	1	0	1
1995	25	Guineana	2	1	1
1995	25	Hondureña	2	1	1
1995	25	Indonesia	2	0	2
1995	25	Italiana	4	3	1
1995	25	Marroquí	9	3	6
1995	25	Moldovana	2	0	2
1995	25	Nicaragüense	1	0	1
1995	25	Pakistani	15	8	7
1995	25	Paraguaya	2	1	1
1995	25	Peruana	1	0	1
1995	25	Portuguesa	1	0	1
1995	25	Rumana	16	9	7
1995	25	Rusa	2	1	1
1995	25	Salvadoreña	3	2	1
1995	25	Senegalesa	3	3	0
1995	25	Tunicia	1	0	1

Detalle de los datos en el -----

DISTRITO 3 - ESTE

Nacionalizados: 6.048, 2.962 varones y 3.086 mujeres

Año Nacimiento	Edad	Nacionalidad	Población	V	M
1995	25	Venezolana	2	1	1
1995	25	Vietnamita	1	0	1
1996	24	Boliviana	5	2	3
1996	24	Brasileña	2	2	0
1996	24	Británica	1	0	1
1996	24	Búlgara	2	0	2
1996	24	China	5	5	0
1996	24	Colombiana	9	3	6
1996	24	Dominicana	1	1	0
1996	24	Ecuatoriana	5	2	3
1996	24	Estadounidense	6	0	6
1996	24	Guineana	1	1	0
1996	24	Guineana Ecuat.	1	0	1
1996	24	Hindú	1	1	0
1996	24	Hondureña	2	0	2
1996	24	Indonesia	1	0	1
1996	24	Italiana	2	2	0
1996	24	Marroquí	10	4	6
1996	24	Mexicana	1	0	1
1996	24	Moldovana	1	1	0
1996	24	Nigeriana	1	1	0
1996	24	Pakistani	23	14	9
1996	24	Peruana	1	0	1
1996	24	Rumana	25	17	8
1996	24	Senegalesa	1	1	0
1996	24	Siría	1	0	1
1996	24	Togo	1	1	0
1996	24	Ucraniana	1	0	1
1996	24	Venezolana	2	1	1
1997	23	Albanesa	1	1	0
1997	23	Alemana	1	1	0
1997	23	Argelina	1	0	1
1997	23	Boliviana	3	1	2
1997	23	Británica	1	1	0
1997	23	Burkina Fasso	2	1	1
1997	23	China	3	3	0
1997	23	Colombiana	11	3	8
1997	23	Costa de Marfil	2	1	1
1997	23	Cubana	1	1	0
1997	23	Dominicana	2	0	2
1997	23	Ecuatoriana	2	1	1
1997	23	Estadounidense	3	0	3
1997	23	Guineana	3	2	1
1997	23	Hondureña	3	1	2
1997	23	Indonesia	1	0	1
1997	23	Marroquí	14	4	10
1997	23	Nigeriana	2	1	1
1997	23	Pakistani	33	18	15
1997	23	Paraguaya	2	1	1
1997	23	Portuguesa	1	0	1
1997	23	Rumana	21	10	11
1997	23	Salvadoreña	1	0	1
1997	23	Senegalesa	3	3	0
1997	23	Tailandesa	1	0	1
1997	23	Ucraniana	1	0	1
1997	23	Venezolana	3	0	3
1998	22	Boliviana	3	2	1
1998	22	Brasileña	1	1	0
1998	22	Búlgara	3	3	0
1998	22	China	3	0	3
1998	22	Colombiana	7	5	2
1998	22	Dominicana	2	1	1
1998	22	Ecuatoriana	3	1	2
1998	22	Egipcia	1	0	1

Detalle de los datos en el -----

DISTRITO 3 - ESTE

Nacionalizados: 6.048, 2.962 varones y 3.086 mujeres

Año Nacimiento	Edad	Nacionalidad	Población	V	M
1998	22	Georgiana	1	1	0
1998	22	Hindú	1	1	0
1998	22	Italiana	1	1	0
1998	22	Marroquí	4	2	2
1998	22	Moldovana	1	0	1
1998	22	Nicaragüense	1	1	0
1998	22	Pakistaní	15	9	6
1998	22	Paraguaya	1	0	1
1998	22	Portuguesa	1	0	1
1998	22	Rumana	16	9	7
1998	22	Salvadoreña	1	0	1
1998	22	Senegalesa	1	1	0
1998	22	Ucraniana	1	1	0
1998	22	Uruguaya	1	1	0
1998	22	Venezolana	2	1	1
1999	21	Argentina	1	1	0
1999	21	Boliviana	6	2	4
1999	21	Brasileña	1	0	1
1999	21	Británica	1	0	1
1999	21	Colombiana	7	3	4
1999	21	Dominicana	2	1	1
1999	21	Ecuatoriana	7	2	5
1999	21	Georgiana	1	0	1
1999	21	Guineana	2	1	1
1999	21	Guineana Ecuat.	4	1	3
1999	21	Marroquí	5	3	2
1999	21	Moldovana	1	1	0
1999	21	Nicaragüense	2	0	2
1999	21	Pakistaní	25	12	13
1999	21	Peruana	1	0	1
1999	21	Portuguesa	1	1	0
1999	21	Rumana	19	12	7
1999	21	Salvadoreña	1	1	0
1999	21	Senegalesa	1	1	0
1999	21	Ucraniana	1	1	0
1999	21	Uruguaya	1	1	0
1999	21	Venezolana	4	0	4
2000	20	Argelina	1	1	0
2000	20	Argentina	1	1	0
2000	20	Armenia	1	1	0
2000	20	Boliviana	4	2	2
2000	20	Búlgara	2	1	1
2000	20	China	2	1	1
2000	20	Colombiana	7	6	1
2000	20	Dominicana	1	1	0
2000	20	Ecuatoriana	1	0	1
2000	20	Georgiana	1	0	1
2000	20	Guineana	2	0	2
2000	20	Italiana	3	1	2
2000	20	Mali	1	1	0
2000	20	Marroquí	5	5	0
2000	20	Mexicana	1	1	0
2000	20	Nigeriana	1	1	0
2000	20	Pakistaní	31	19	12
2000	20	Peruana	1	1	0
2000	20	Portuguesa	4	2	2
2000	20	Rumana	28	13	15
2000	20	Salvadoreña	3	0	3
2000	20	Senegalesa	1	1	0
2000	20	Uruguaya	1	1	0
2000	20	Venezolana	1	0	1
2001	19	Boliviana	2	1	1
2001	19	Brasileña	2	1	1
2001	19	Búlgara	1	1	0

Detalle de los datos en el -----

DISTRITO 3 - ESTE

Nacionalizados: 6.048, 2.962 varones y 3.086 mujeres

Año Nacimiento	Edad	Nacionalidad	Población	V	M
2001	19	China	1	1	0
2001	19	Colombiana	2	1	1
2001	19	Dominicana	2	1	1
2001	19	Ecuatoriana	3	2	1
2001	19	Italiana	1	0	1
2001	19	Marroquí	5	4	1
2001	19	Moldovana	2	0	2
2001	19	Pakistani	20	14	6
2001	19	Portuguesa	2	1	1
2001	19	Rumana	16	7	9
2001	19	Uruguaya	1	0	1
2001	19	Venezolana	2	1	1
2002	18	Argelina	1	1	0
2002	18	Boliviana	1	1	0
2002	18	China	1	0	1
2002	18	Colombiana	5	3	2
2002	18	Ghanesa	2	0	2
2002	18	Mali	1	0	1
2002	18	Marroquí	5	3	2
2002	18	Moldovana	2	1	1
2002	18	Pakistani	16	8	8
2002	18	Peruana	1	0	1
2002	18	Polaca	1	0	1
2002	18	Rumana	13	8	5
2002	18	Serbia	1	1	0
2002	18	Ucraniana	1	1	0
2002	18	Uruguaya	2	1	1
2002	18	Venezolana	2	2	0
2003	17	Boliviana	1	0	1
2003	17	Británica	1	0	1
2003	17	Camerunesa	1	0	1
2003	17	Colombiana	1	1	0
2003	17	Cubana	1	0	1
2003	17	Ecuatoriana	1	1	0
2003	17	Ghanesa	1	0	1
2003	17	Guineana	1	1	0
2003	17	Hondureña	1	1	0
2003	17	Húngara	1	0	1
2003	17	Marroquí	7	5	2
2003	17	Mexicana	1	0	1
2003	17	Moldovana	1	1	0
2003	17	Pakistani	14	6	8
2003	17	Rumana	16	9	7
2003	17	Venezolana	3	3	0
2004	16	Argelina	1	0	1
2004	16	Boliviana	2	1	1
2004	16	Brasileña	1	1	0
2004	16	Búlgara	1	1	0
2004	16	China	2	1	1
2004	16	Colombiana	5	3	2
2004	16	Egipcia	1	0	1
2004	16	Mali	3	3	0
2004	16	Marroquí	6	5	1
2004	16	Pakistani	12	7	5
2004	16	Rumana	16	9	7
2004	16	Rusa	1	1	0
2004	16	Venezolana	3	2	1
2005	15	Argelina	1	0	1
2005	15	Armenia	1	1	0
2005	15	Búlgara	2	2	0
2005	15	Camerunesa	1	1	0
2005	15	China	3	1	2
2005	15	Colombiana	2	2	0
2005	15	Costa de Marfil	1	0	1

Detalle de los datos en el -----

DISTRITO 3 - ESTE

Nacionalizados: 6.048, 2.962 varones y 3.086 mujeres

Año Nacimiento	Edad	Nacionalidad	Población	V	M
2005	15	Egipcia	1	0	1
2005	15	Ghanesa	1	1	0
2005	15	Guineana	1	1	0
2005	15	Húngara	1	0	1
2005	15	Italiana	1	0	1
2005	15	Marroquí	6	4	2
2005	15	Pakistaní	8	4	4
2005	15	Polaca	1	0	1
2005	15	Rumana	13	8	5
2005	15	Salvadoreña	3	2	1
2005	15	Uruguaya	1	1	0
2005	15	Venezolana	2	2	0
2006	14	Argelina	2	1	1
2006	14	Búlgara	1	1	0
2006	14	China	2	1	1
2006	14	Colombiana	1	1	0
2006	14	Francesa	1	0	1
2006	14	Ghanesa	1	1	0
2006	14	Guineana	2	1	1
2006	14	Hondureña	1	0	1
2006	14	Mali	1	1	0
2006	14	Marroquí	8	6	2
2006	14	Nigeriana	2	1	1
2006	14	Pakistaní	14	8	6
2006	14	Rumana	22	13	9
2006	14	Senegalesa	2	1	1
2007	13	Brasileña	1	1	0
2007	13	Búlgara	1	1	0
2007	13	Colombiana	1	1	0
2007	13	Costa de Marfil	1	1	0
2007	13	Francesa	1	0	1
2007	13	Ghanesa	2	1	1
2007	13	Mali	1	1	0
2007	13	Marroquí	8	2	6
2007	13	Mexicana	1	0	1
2007	13	Pakistaní	11	6	5
2007	13	Polaca	1	1	0
2007	13	Portuguesa	1	1	0
2007	13	Rumana	18	9	9
2007	13	Venezolana	1	1	0
2008	12	Argelina	4	2	2
2008	12	Búlgara	1	0	1
2008	12	Chilena	1	0	1
2008	12	China	1	1	0
2008	12	Colombiana	2	1	1
2008	12	Dominicana	1	0	1
2008	12	Ecuatoriana	1	0	1
2008	12	Egipcia	1	0	1
2008	12	Ghanesa	1	1	0
2008	12	Mali	1	1	0
2008	12	Marroquí	5	2	3
2008	12	Moldovana	2	2	0
2008	12	Nigeriana	1	0	1
2008	12	Pakistaní	16	7	9
2008	12	Rumana	20	12	8
2008	12	Rusa	1	0	1
2008	12	Ucraniana	2	1	1
2009	11	Argelina	1	0	1
2009	11	Boliviana	3	1	2
2009	11	Británica	1	1	0
2009	11	China	2	2	0
2009	11	Colombiana	5	2	3
2009	11	Ecuatoriana	3	3	0
2009	11	Ghanesa	4	2	2

Detalle de los datos en el -----

DISTRITO 3 - ESTE

Nacionalizados: 6.048. 2.962 varones y 3.086 mujeres

Año Nacimiento	Edad	Nacionalidad	Población	V	M
2009	11	Italiana	1	0	1
2009	11	Marroquí	7	2	5
2009	11	Moldovana	1	1	0
2009	11	Pakistaní	14	7	7
2009	11	Peruana	2	0	2
2009	11	Portuguesa	1	0	1
2009	11	Rumana	18	12	6
2009	11	Senegalesa	1	0	1
2009	11	Siría	2	1	1
2009	11	Ucraniana	1	1	0
2009	11	Venezolana	2	0	2
2010	10	Argelina	1	1	0
2010	10	Boliviana	2	1	1
2010	10	Brasileña	1	1	0
2010	10	Búlgara	1	0	1
2010	10	China	3	1	2
2010	10	Colombiana	2	1	1
2010	10	Ecuatoriana	4	3	1
2010	10	Hondureña	2	1	1
2010	10	Mali	2	1	1
2010	10	Marroquí	8	5	3
2010	10	Pakistaní	16	11	5
2010	10	Peruana	1	0	1
2010	10	Polaca	1	0	1
2010	10	Rumana	21	12	9
2010	10	Salvadoreña	2	1	1
2010	10	Siría	1	1	0
2010	10	Sueca	1	0	1
2010	10	Ucraniana	1	0	1
2010	10	Uruguaya	2	1	1
2010	10	Venezolana	1	0	1
2011	9	Argelina	1	1	0
2011	9	China	1	1	0
2011	9	Colombiana	2	1	1
2011	9	Ecuatoriana	2	0	2
2011	9	Egipcia	1	0	1
2011	9	Georgiana	2	1	1
2011	9	Ghanesa	1	0	1
2011	9	Italiana	1	1	0
2011	9	Mali	3	2	1
2011	9	Marroquí	10	6	4
2011	9	Moldovana	2	2	0
2011	9	Nicaragüense	1	0	1
2011	9	Pakistaní	10	6	4
2011	9	Paraguaya	1	1	0
2011	9	Rumana	21	10	11
2011	9	Salvadoreña	1	0	1
2011	9	Ucraniana	1	1	0
2011	9	Venezolana	3	0	3
2012	8	Boliviana	1	0	1
2012	8	China	3	1	2
2012	8	Colombiana	3	2	1
2012	8	Ecuatoriana	4	2	2
2012	8	Georgiana	1	1	0
2012	8	Ghanesa	3	2	1
2012	8	Holandesa	1	0	1
2012	8	Hondureña	1	0	1
2012	8	Mali	1	0	1
2012	8	Marroquí	10	6	4
2012	8	Pakistaní	19	11	8
2012	8	Peruana	1	0	1
2012	8	Portuguesa	1	0	1
2012	8	Rumana	20	12	8
2012	8	Siría	1	0	1

Detalle de los datos en el -----

DISTRITO 3 - ESTE

Nacionalizados: 6.048. 2.962 varones y 3.086 mujeres

Año Nacimiento	Edad	Nacionalidad	Población	V	M
2012	8	Venezolana	1	0	1
2013	7	Boliviana	3	3	0
2013	7	Búlgara	1	1	0
2013	7	China	1	1	0
2013	7	Colombiana	2	0	2
2013	7	Ecuatoriana	2	0	2
2013	7	Egipcia	1	0	1
2013	7	Hondureña	2	0	2
2013	7	Mali	1	0	1
2013	7	Marroquí	8	6	2
2013	7	Moldovana	1	0	1
2013	7	Nigeriana	2	1	1
2013	7	Pakistaní	16	8	8
2013	7	Portuguesa	1	1	0
2013	7	Rumana	25	11	14
2013	7	Senegalesa	1	1	0
2013	7	Siría	2	1	1
2013	7	Venezolana	1	0	1
2014	6	Argelina	3	1	2
2014	6	Boliviana	3	3	0
2014	6	Brasileña	1	0	1
2014	6	China	1	1	0
2014	6	Colombiana	6	4	2
2014	6	Ecuatoriana	1	0	1
2014	6	Georgiana	1	1	0
2014	6	Ghanesa	3	2	1
2014	6	Guineana	1	0	1
2014	6	Mali	1	0	1
2014	6	Marroquí	10	5	5
2014	6	Moldovana	3	3	0
2014	6	Pakistaní	13	4	9
2014	6	Paraguaya	1	1	0
2014	6	Rumana	9	6	3
2014	6	Salvadoreña	1	1	0
2014	6	Senegalesa	1	1	0
2014	6	Siría	1	1	0
2014	6	Venezolana	4	2	2
2015	5	Boliviana	3	0	3
2015	5	Burkina Fasso	1	0	1
2015	5	China	1	0	1
2015	5	Colombiana	3	2	1
2015	5	Costa de Marfil	1	0	1
2015	5	Croata	1	1	0
2015	5	Dominicana	1	1	0
2015	5	Ghanesa	4	1	3
2015	5	Guineana	1	1	0
2015	5	Guineana Ecuat.	2	2	0
2015	5	Hondureña	1	0	1
2015	5	Mali	2	2	0
2015	5	Marroquí	12	8	4
2015	5	Moldovana	1	0	1
2015	5	Nigeriana	2	0	2
2015	5	Pakistaní	27	11	16
2015	5	Peruana	2	1	1
2015	5	Rumana	25	11	14
2015	5	Salvadoreña	1	1	0
2015	5	Togo	1	1	0
2015	5	Venezolana	3	2	1
2016	4	Argelina	3	0	3
2016	4	Armenia	1	1	0
2016	4	Boliviana	2	0	2
2016	4	China	1	0	1
2016	4	Colombiana	4	1	3
2016	4	Costa de Marfil	2	1	1

Detalle de los datos en el -----

DISTRITO 3 - ESTE

Nacionalizados: 6.048. 2.962 varones y 3.086 mujeres

Año Nacimiento	Edad	Nacionalidad	Población	V	M
2016	4	Ecuatoriana	2	1	1
2016	4	Gambia	1	0	1
2016	4	Georgiana	1	1	0
2016	4	Ghanesa	1	0	1
2016	4	Guineana	2	2	0
2016	4	Guineana Ecuat.	3	0	3
2016	4	Italiana	1	0	1
2016	4	Malí	1	0	1
2016	4	Marroquí	15	8	7
2016	4	Nigeriana	1	0	1
2016	4	Pakistaní	14	7	7
2016	4	Peruana	1	0	1
2016	4	Rumana	9	4	5
2016	4	Rusa	1	0	1
2016	4	Salvadoreña	1	1	0
2016	4	Venezolana	2	2	0
2017	3	Argelina	2	1	1
2017	3	Argentina	1	0	1
2017	3	Boliviana	1	1	0
2017	3	Brasileña	2	1	1
2017	3	Burkina Fasso	1	0	1
2017	3	Búlgara	1	0	1
2017	3	Colombiana	5	1	4
2017	3	Gambia	1	1	0
2017	3	Guineana	1	0	1
2017	3	Hondureña	1	1	0
2017	3	Malí	4	3	1
2017	3	Marroquí	21	9	12
2017	3	Nigeriana	2	1	1
2017	3	Pakistaní	24	11	13
2017	3	Peruana	1	1	0
2017	3	Rumana	20	14	6
2017	3	Salvadoreña	1	0	1
2017	3	Senegalesa	1	0	1
2017	3	Venezolana	3	2	1
2018	2	Argelina	2	1	1
2018	2	Boliviana	2	2	0
2018	2	Británica	1	1	0
2018	2	Búlgara	1	0	1
2018	2	China	1	1	0
2018	2	Colombiana	4	2	2
2018	2	Croata	1	1	0
2018	2	Ecuatoriana	1	1	0
2018	2	Egipcia	1	0	1
2018	2	Ghanesa	3	3	0
2018	2	Guineana	1	1	0
2018	2	Guineana Ecuat.	1	0	1
2018	2	Malí	1	0	1
2018	2	Marroquí	13	7	6
2018	2	Moldovana	1	0	1
2018	2	Nigeriana	1	0	1
2018	2	Pakistaní	24	13	11
2018	2	Peruana	1	0	1
2018	2	Rumana	17	7	10
2018	2	Rusa	2	0	2
2018	2	Salvadoreña	1	1	0
2018	2	Venezolana	2	1	1
2019	1	Albanesa	1	1	0
2019	1	Armenia	1	0	1
2019	1	Burkina Fasso	1	1	0
2019	1	China	1	0	1
2019	1	Colombiana	1	1	0
2019	1	Ecuatoriana	3	2	1
2019	1	Francesa	1	0	1

Detalle de los datos en el -----

DISTRITO 3 - ESTE

Nacionalizados: 6.048, 2.962 varones y 3.086 mujeres

Año Nacimiento	Edad	Nacionalidad	Población	V	M
2019	1	Georgiana	1	1	0
2019	1	Guineana	2	1	1
2019	1	Guineana Ecuat.	3	1	2
2019	1	Mali	1	1	0
2019	1	Marroquí	10	6	4
2019	1	Noruega	1	1	0
2019	1	Pakistaní	23	11	12
2019	1	Rumana	14	7	7
2019	1	Senegalesa	1	1	0
2019	1	Siría	1	1	0
2019	1	Suiza	1	1	0
2019	1	Ucraniana	4	2	2
2019	1	Venezolana	2	1	1
2020	0	Argelina	1	0	1
2020	0	Brasileña	1	1	0
2020	0	Británica	1	0	1
2020	0	Colombiana	3	1	2
2020	0	Cubana	1	0	1
2020	0	Dominicana	1	0	1
2020	0	Ecuatoriana	1	0	1
2020	0	Georgiana	1	0	1
2020	0	Ghanesa	2	1	1
2020	0	Hondureña	1	0	1
2020	0	Italiana	1	1	0
2020	0	Marroquí	15	8	7
2020	0	Pakistaní	12	1	11
2020	0	Peruana	1	1	0
2020	0	Rumana	8	3	5
2020	0	Venezolana	1	0	1

Detalle de los datos en el -----

DISTRITO 4 - SUR

Extranjeros: 2.223 , 1.005 varones y 1.218 mujeres

Año Nacimiento	Edad	Nacionalidad	Población	V	M
1930	90	Colombiana	1	1	0
1932	88	Cubana	1	0	1
1934	86	Venezolana	1	0	1
1935	85	Rumana	1	0	1
1937	83	Rumana	1	0	1
1938	82	Colombiana	1	0	1
1939	81	Marroquí	1	0	1
1940	80	Alemana	1	1	0
1940	80	Argelina	1	0	1
1940	80	Marroquí	1	1	0
1941	79	Francesa	1	0	1
1941	79	Holandesa	1	0	1
1941	79	Rumana	1	0	1
1942	78	Rumana	1	0	1
1943	77	Rumana	1	1	0
1944	76	Alemana	1	1	0
1944	76	Chilena	1	1	0
1944	76	Francesa	1	1	0
1944	76	Rumana	1	0	1
1945	75	Colombiana	1	0	1
1945	75	Francesa	1	0	1
1945	75	Rusa	1	1	0
1947	73	Búlgara	1	0	1
1947	73	Dominicana	1	0	1
1947	73	Rumana	2	2	0
1947	73	Venezolana	1	0	1
1948	72	Alemana	1	1	0
1948	72	Colombiana	1	0	1
1949	71	Alemana	1	0	1
1949	71	Cubana	1	0	1
1949	71	Georgiana	1	0	1
1949	71	Peruana	1	0	1
1949	71	Portuguesa	1	0	1
1949	71	Rumana	1	0	1
1949	71	Venezolana	2	1	1
1950	70	Búlgara	1	1	0
1950	70	Cubana	1	0	1
1950	70	Rumana	4	1	3
1950	70	Uruguaya	1	0	1
1951	69	Búlgara	1	0	1
1951	69	Colombiana	4	0	4
1951	69	Italiana	1	1	0
1951	69	Marroquí	1	0	1
1952	68	Alemana	1	1	0
1952	68	Argentina	1	0	1
1952	68	Búlgara	3	1	2
1952	68	Griega	1	1	0
1952	68	Hondureña	1	0	1
1952	68	Italiana	1	1	0
1952	68	Marroquí	1	1	0
1952	68	Rumana	1	0	1
1952	68	Venezolana	1	1	0
1953	67	Argelina	1	1	0
1953	67	Colombiana	2	1	1
1953	67	Francesa	1	1	0
1953	67	Griega	1	1	0
1953	67	Italiana	1	0	1
1953	67	Portuguesa	1	0	1
1953	67	Rumana	2	0	2
1954	66	China	1	0	1
1954	66	Colombiana	1	0	1
1954	66	Cubana	1	0	1

Nacionalizados: 1.255, 524 varones y 731 mujeres

Año Nacimiento	Edad	Nacionalidad origen	Población	V	M
1925	95	Argentina	1	0	1
1926	94	Argentina	1	0	1
1928	92	Cuba	1	1	0
1928	92	Francia	1	0	1
1931	89	Est.Unidos de América	1	1	0
1933	87	Cuba	1	0	1
1934	86	Bélgica	1	0	1
1934	86	Chile	1	0	1
1935	85	Venezuela	1	0	1
1936	84	Irán	1	0	1
1937	83	Colombia	1	0	1
1938	82	Argentina	1	0	1
1939	81	Argentina	1	0	1
1939	81	Chile	1	0	1
1939	81	Marruecos	1	0	1
1940	80	Argentina	1	1	0
1940	80	Cuba	1	0	1
1941	79	Argentina	1	1	0
1941	79	Austria	1	1	0
1941	79	Colombia	1	0	1
1941	79	Cuba	1	0	1
1941	79	Francia	1	1	0
1942	78	Marruecos	1	0	1
1943	77	Argentina	1	0	1
1943	77	Cuba	1	1	0
1944	76	Argentina	3	2	1
1944	76	Chile	1	0	1
1945	75	Colombia	1	0	1
1945	75	Ecuador	1	1	0
1946	74	Italia	2	1	1
1946	74	Uruguay	1	0	1
1946	74	Venezuela	1	0	1
1947	73	Argentina	1	0	1
1947	73	Bolivia	1	1	0
1947	73	Est.Unidos de América	1	1	0
1948	72	Argentina	1	0	1
1948	72	Colombia	1	0	1
1948	72	Francia	1	0	1
1948	72	Marruecos	1	1	0
1948	72	Uruguay	1	0	1
1949	71	Argentina	1	0	1
1949	71	Colombia	1	0	1
1949	71	Cuba	1	1	0
1949	71	México	1	0	1
1950	70	Argentina	1	0	1
1950	70	Marruecos	1	0	1
1950	70	Perú	1	0	1
1951	69	Argentina	1	1	0
1951	69	Cuba	2	2	0
1951	69	Est.Unidos de América	1	0	1
1951	69	Filipinas	1	0	1
1951	69	Perú	1	0	1
1951	69	República de Corea	1	1	0
1951	69	U.R.S.S.	1	0	1
1951	69	Uruguay	1	0	1
1952	68	Argentina	2	0	2
1952	68	Chile	1	0	1
1952	68	Cuba	1	0	1
1952	68	Irán	1	1	0
1952	68	Marruecos	1	0	1
1952	68	Venezuela	1	1	0
1953	67	Argentina	1	0	1

Detalle de los datos en el -----

DISTRITO 4 - SUR

Extranjeros: 2.223 , 1.005 varones y 1.218 mujeres

Año Nacimiento	Edad	Nacionalidad	Población	V	M
1954	66	Georgiana	1	0	1
1954	66	Italiana	1	0	1
1954	66	Rumana	2	2	0
1954	66	Venezolana	4	1	3
1955	65	Colombiana	1	0	1
1955	65	Dominicana	1	0	1
1955	65	Francesa	1	0	1
1955	65	Irlandesa	1	1	0
1955	65	Italiana	1	1	0
1955	65	Polaca	1	1	0
1955	65	Rumana	5	2	3
1955	65	Salvadoreña	1	0	1
1956	64	Brasileña	1	0	1
1956	64	China	1	1	0
1956	64	Colombiana	2	0	2
1956	64	Rumana	3	1	2
1956	64	Ucraniana	1	1	0
1956	64	Venezolana	1	1	0
1957	63	Boliviana	1	0	1
1957	63	Burkina Fasso	1	0	1
1957	63	China	1	1	0
1957	63	Colombiana	1	0	1
1957	63	Ecuatoriana	1	0	1
1957	63	Estadounidense	1	0	1
1957	63	Rumana	7	3	4
1958	62	Argelina	1	0	1
1958	62	Colombiana	2	0	2
1958	62	Italiana	1	1	0
1958	62	Marroquí	1	0	1
1958	62	Rumana	6	3	3
1959	61	Boliviana	1	0	1
1959	61	Brasileña	1	0	1
1959	61	Colombiana	3	0	3
1959	61	Italiana	1	0	1
1959	61	Mexicana	1	0	1
1959	61	Polaca	1	0	1
1959	61	Rumana	9	3	6
1959	61	Venezolana	2	1	1
1960	60	Argentina	3	2	1
1960	60	Británica	1	0	1
1960	60	Colombiana	1	1	0
1960	60	Peruana	1	0	1
1960	60	Portuguesa	2	0	2
1960	60	Rumana	6	4	2
1960	60	Venezolana	1	0	1
1961	59	Argentina	1	1	0
1961	59	Bielorrusiana	1	0	1
1961	59	Búlgara	1	0	1
1961	59	China	1	0	1
1961	59	Colombiana	1	0	1
1961	59	Marroquí	1	0	1
1961	59	Peruana	1	0	1
1961	59	Rumana	6	3	3
1961	59	Ucraniana	1	0	1
1961	59	Venezolana	3	1	2
1962	58	Argentina	1	0	1
1962	58	Búlgara	1	0	1
1962	58	Colombiana	3	0	3
1962	58	Francesa	1	0	1
1962	58	Holandesa	1	0	1
1962	58	Portuguesa	1	1	0
1962	58	Rumana	13	8	5

Nacionalizados: 1.255, 524 varones y 731 mujeres

Año Nacimiento	Edad	Nacionalidad origen	Población	V	M
1953	67	Cuba	1	1	0
1953	67	Ecuador	1	0	1
1953	67	Marruecos	1	1	0
1953	67	Perú	1	1	0
1953	67	Rumanía	1	0	1
1953	67	Venezuela	1	0	1
1954	66	Burundi	1	1	0
1954	66	Chile	1	1	0
1954	66	Cuba	1	1	0
1954	66	Indonesia	1	0	1
1954	66	Venezuela	2	2	0
1955	65	Argentina	1	0	1
1955	65	Brasil	1	0	1
1955	65	Colombia	4	2	2
1955	65	Guinea	1	0	1
1955	65	Marruecos	1	1	0
1955	65	Perú	1	0	1
1955	65	Portugal	1	0	1
1955	65	República Dominicana	1	1	0
1956	64	Argentina	1	0	1
1956	64	Colombia	1	0	1
1956	64	Cuba	1	0	1
1956	64	Ecuador	1	1	0
1956	64	Filipinas	1	0	1
1956	64	Israel	1	1	0
1957	63	Brasil	2	1	1
1957	63	Colombia	3	1	2
1957	63	Cuba	1	0	1
1957	63	Ecuador	2	1	1
1957	63	República Dominicana	1	0	1
1957	63	Uruguay	2	1	1
1958	62	Argentina	1	0	1
1958	62	Colombia	2	1	1
1958	62	Est.Unidos de América	1	0	1
1958	62	Perú	1	1	0
1958	62	Portugal	1	0	1
1958	62	Venezuela	1	0	1
1959	61	Bolivia	2	2	0
1959	61	Chile	2	1	1
1959	61	Cuba	1	0	1
1959	61	Ecuador	2	1	1
1959	61	Irán	1	0	1
1959	61	Marruecos	1	1	0
1959	61	Pakistán	1	1	0
1959	61	Perú	1	0	1
1959	61	Uruguay	1	1	0
1959	61	Venezuela	1	0	1
1960	60	Brasil	2	0	2
1960	60	Colombia	2	0	2
1960	60	Cuba	1	1	0
1960	60	Ecuador	2	1	1
1960	60	Francia	2	0	2
1960	60	Guinea	1	1	0
1960	60	Marruecos	1	1	0
1960	60	Portugal	1	0	1
1960	60	Venezuela	1	0	1
1961	59	Alemania	1	1	0
1961	59	Argentina	3	2	1
1961	59	Brasil	2	1	1
1961	59	Chile	1	1	0
1961	59	Colombia	5	1	4
1961	59	Ecuador	1	1	0

Detalle de los datos en el -----

DISTRITO 4 - SUR

Extranjeros: 2.223 , 1.005 varones y 1.218 mujeres

Año Nacimiento	Edad	Nacionalidad	Población	V	M
1962	58	Rusa	1	0	1
1962	58	Ucraniana	1	0	1
1962	58	Venezolana	2	0	2
1963	57	China	1	0	1
1963	57	Colombiana	1	1	0
1963	57	Estadounidense	1	0	1
1963	57	Francesa	1	1	0
1963	57	Marroquí	1	1	0
1963	57	Rumana	5	1	4
1963	57	Rusa	1	1	0
1963	57	Venezolana	1	0	1
1964	56	Argentina	1	0	1
1964	56	Boliviana	1	0	1
1964	56	Brasileña	1	0	1
1964	56	Británica	1	1	0
1964	56	Búlgara	4	3	1
1964	56	China	3	0	3
1964	56	Colombiana	1	0	1
1964	56	Iraní	1	0	1
1964	56	Irlandesa	1	1	0
1964	56	Italiana	3	1	2
1964	56	Marroquí	1	1	0
1964	56	Pakistani	1	1	0
1964	56	Peruana	1	0	1
1964	56	Portuguesa	1	1	0
1964	56	Rumana	8	2	6
1964	56	Venezolana	1	1	0
1965	55	China	1	1	0
1965	55	Colombiana	1	1	0
1965	55	Congoleña	1	1	0
1965	55	Ecuatoriana	1	0	1
1965	55	Francesa	1	1	0
1965	55	Italiana	1	1	0
1965	55	Marroquí	1	0	1
1965	55	Portuguesa	1	1	0
1965	55	Rumana	7	3	4
1966	54	Brasileña	2	0	2
1966	54	Búlgara	2	1	1
1966	54	China	2	1	1
1966	54	Colombiana	2	0	2
1966	54	Francesa	1	0	1
1966	54	Marroquí	1	1	0
1966	54	Pakistani	1	1	0
1966	54	Portuguesa	2	1	1
1966	54	Rumana	9	3	6
1966	54	Venezolana	1	0	1
1967	53	Argentina	1	1	0
1967	53	China	1	1	0
1967	53	Cubana	1	0	1
1967	53	Italiana	1	0	1
1967	53	Marroquí	1	0	1
1967	53	Peruana	1	0	1
1967	53	Portuguesa	2	2	0
1967	53	Rumana	15	10	5
1967	53	Venezolana	2	0	2
1968	52	Británica	1	1	0
1968	52	China	1	0	1
1968	52	Colombiana	1	1	0
1968	52	Cubana	1	0	1
1968	52	Ghanesa	1	1	0
1968	52	Holandesa	1	1	0
1968	52	Italiana	2	2	0

Nacionalizados: 1.255, 524 varones y 731 mujeres

Año Nacimiento	Edad	Nacionalidad origen	Población	V	M
1961	59	Francia	1	0	1
1961	59	México	1	1	0
1961	59	Perú	1	1	0
1961	59	Uruguay	1	1	0
1961	59	Venezuela	2	0	2
1962	58	Alemania	2	1	1
1962	58	Argentina	1	0	1
1962	58	Canadá	1	0	1
1962	58	Chile	3	3	0
1962	58	Colombia	4	1	3
1962	58	Cuba	2	2	0
1962	58	Ecuador	1	0	1
1962	58	Francia	1	1	0
1962	58	Marruecos	2	1	1
1962	58	México	1	0	1
1962	58	Rep.Democrática Alemania	1	1	0
1962	58	Suiza	1	0	1
1962	58	Uruguay	2	1	1
1962	58	Venezuela	6	2	4
1963	57	Alemania	2	0	2
1963	57	Argentina	3	2	1
1963	57	Bolivia	2	0	2
1963	57	Brasil	4	1	3
1963	57	Canadá	1	1	0
1963	57	Chile	3	1	2
1963	57	Colombia	3	2	1
1963	57	Cuba	2	0	2
1963	57	Ecuador	2	0	2
1963	57	Francia	3	0	3
1963	57	Marruecos	1	0	1
1963	57	México	1	0	1
1963	57	Perú	1	0	1
1963	57	República Dominicana	1	0	1
1963	57	Rumanía	2	1	1
1963	57	Venezuela	2	1	1
1964	56	Alemania	1	1	0
1964	56	Antiguos Territ.de S.Esp	1	1	0
1964	56	Argentina	2	1	1
1964	56	Brasil	1	1	0
1964	56	Chile	1	1	0
1964	56	Colombia	3	0	3
1964	56	Cuba	1	1	0
1964	56	Francia	2	0	2
1964	56	Georgia	1	1	0
1964	56	Guinea Ecuatorial	1	1	0
1964	56	Marruecos	2	1	1
1964	56	Pakistán	1	1	0
1964	56	Rusia	1	1	0
1964	56	Suiza	2	1	1
1965	55	Alemania	4	2	2
1965	55	Argentina	2	1	1
1965	55	Bolivia	1	1	0
1965	55	Bélgica	1	0	1
1965	55	Colombia	3	1	2
1965	55	Congo	1	0	1
1965	55	Cuba	1	1	0
1965	55	Ecuador	3	1	2
1965	55	Georgia	1	0	1
1965	55	Marruecos	2	2	0
1965	55	México	1	0	1
1965	55	Perú	1	0	1
1965	55	Rep.Democrática Alemania	1	0	1

Detalle de los datos en el -----

DISTRITO 4 - SUR

Extranjeros: 2.223 , 1.005 varones y 1.218 mujeres

Año Nacimiento	Edad	Nacionalidad	Población	V	M
1968	52	Marroquí	2	0	2
1968	52	Pakistani	1	1	0
1968	52	Paraguaya	1	0	1
1968	52	Rumana	16	7	9
1969	51	Argelina	2	2	0
1969	51	Argentina	1	0	1
1969	51	Búlgara	1	0	1
1969	51	Colombiana	3	1	2
1969	51	Cubana	1	1	0
1969	51	Ecuatoriana	1	1	0
1969	51	Italiana	1	0	1
1969	51	Rumana	19	10	9
1969	51	Turca	2	1	1
1970	50	Argelina	1	1	0
1970	50	Argentina	1	1	0
1970	50	Boliviana	1	0	1
1970	50	Brasileña	1	1	0
1970	50	Búlgara	4	1	3
1970	50	Chilena	1	0	1
1970	50	China	1	1	0
1970	50	Colombiana	2	1	1
1970	50	Francesa	2	1	1
1970	50	Marroquí	3	3	0
1970	50	Pakistani	1	0	1
1970	50	Peruana	1	0	1
1970	50	Portuguesa	2	2	0
1970	50	Rumana	22	12	10
1970	50	Venezolana	1	0	1
1971	49	Alemana	1	1	0
1971	49	Argentina	1	1	0
1971	49	Boliviana	2	1	1
1971	49	Brasileña	1	0	1
1971	49	Búlgara	1	0	1
1971	49	Chilena	1	1	0
1971	49	China	2	0	2
1971	49	Colombiana	5	2	3
1971	49	Costa de Marfil	1	1	0
1971	49	Cubana	1	0	1
1971	49	Ecuatoriana	1	1	0
1971	49	Estadounidense	1	1	0
1971	49	Ghanesa	1	1	0
1971	49	Italiana	2	1	1
1971	49	Marroquí	3	1	2
1971	49	Pakistani	1	0	1
1971	49	Peruana	1	0	1
1971	49	Portuguesa	2	0	2
1971	49	Rumana	13	7	6
1971	49	Ucraniana	1	1	0
1971	49	Venezolana	2	1	1
1972	48	Argelina	1	1	0
1972	48	Argentina	1	0	1
1972	48	Boliviana	1	0	1
1972	48	Bosnia	1	0	1
1972	48	Búlgara	1	0	1
1972	48	Chilena	1	0	1
1972	48	Colombiana	3	0	3
1972	48	Estadounidense	1	1	0
1972	48	Francesa	1	0	1
1972	48	Ghanesa	1	1	0
1972	48	Italiana	1	1	0
1972	48	Marroquí	2	1	1
1972	48	Nicaragüense	1	0	1

Nacionalizados: 1.255, 524 varones y 731 mujeres

Año Nacimiento	Edad	Nacionalidad origen	Población	V	M
1965	55	República Dominicana	1	1	0
1965	55	Suiza	3	2	1
1965	55	Venezuela	3	1	2
1966	54	Alemania	1	0	1
1966	54	Argentina	3	1	2
1966	54	Chile	3	0	3
1966	54	Colombia	2	0	2
1966	54	Ecuador	1	0	1
1966	54	Est. Unidos de América	1	0	1
1966	54	Francia	4	1	3
1966	54	Marruecos	2	1	1
1966	54	Pakistán	1	1	0
1966	54	Países Bajos	1	1	0
1966	54	Perú	3	1	2
1966	54	Portugal	1	1	0
1966	54	Venezuela	5	3	2
1967	53	Alemania	2	1	1
1967	53	Argelia	1	1	0
1967	53	Bolivia	1	0	1
1967	53	Bélgica	1	1	0
1967	53	Chile	1	0	1
1967	53	Colombia	4	0	4
1967	53	Cuba	1	1	0
1967	53	Ecuador	4	1	3
1967	53	Francia	4	3	1
1967	53	Marruecos	4	3	1
1967	53	Paraguay	1	0	1
1967	53	Polonia	1	0	1
1967	53	Rumanía	1	0	1
1967	53	Uruguay	1	0	1
1967	53	Venezuela	2	0	2
1968	52	Argentina	1	1	0
1968	52	Bolivia	1	0	1
1968	52	Chile	1	0	1
1968	52	Colombia	4	1	3
1968	52	Cuba	2	1	1
1968	52	Ecuador	1	0	1
1968	52	Francia	2	1	1
1968	52	Marruecos	2	2	0
1968	52	República Dominicana	1	0	1
1968	52	Rumanía	1	0	1
1968	52	Suiza	1	1	0
1968	52	Venezuela	1	0	1
1969	51	Alemania	2	0	2
1969	51	Bolivia	1	0	1
1969	51	Brasil	1	0	1
1969	51	Bélgica	1	1	0
1969	51	Chile	1	0	1
1969	51	Colombia	6	0	6
1969	51	Congo	1	1	0
1969	51	Cuba	3	0	3
1969	51	Francia	5	2	3
1969	51	Marruecos	1	1	0
1969	51	México	1	1	0
1969	51	Pakistán	1	1	0
1969	51	Perú	2	0	2
1969	51	Portugal	1	1	0
1969	51	Rumanía	1	0	1
1969	51	Suiza	1	1	0
1969	51	Uruguay	1	1	0
1969	51	Venezuela	1	0	1
1970	50	Argentina	2	1	1

Detalle de los datos en el -----

DISTRITO 4 - SUR

Extranjeros: 2.223 , 1.005 varones y 1.218 mujeres

Año Nacimiento	Edad	Nacionalidad	Población	V	M
1972	48	Rumana	20	6	14
1972	48	Serbia	1	1	0
1972	48	Ucraniana	1	0	1
1972	48	Venezolana	1	1	0
1973	47	Argelina	1	1	0
1973	47	Argentina	1	1	0
1973	47	Brasileña	1	0	1
1973	47	Británica	2	2	0
1973	47	China	1	1	0
1973	47	Colombiana	4	3	1
1973	47	Costa de Marfil	1	0	1
1973	47	Cubana	1	0	1
1973	47	Georgiana	1	1	0
1973	47	Italiana	4	3	1
1973	47	Marroquí	5	4	1
1973	47	Pakistani	1	0	1
1973	47	Paraguaya	1	0	1
1973	47	Peruana	3	1	2
1973	47	Polaca	1	0	1
1973	47	Portuguesa	1	1	0
1973	47	Rumana	14	8	6
1973	47	Rusa	1	0	1
1973	47	Ucraniana	2	0	2
1974	46	Alemana	1	1	0
1974	46	Argelina	2	1	1
1974	46	Boliviana	1	0	1
1974	46	Brasileña	1	0	1
1974	46	Británica	1	1	0
1974	46	Colombiana	3	2	1
1974	46	Costa de Marfil	1	1	0
1974	46	Cubana	2	0	2
1974	46	Guineana	1	1	0
1974	46	Hondureña	1	0	1
1974	46	Italiana	1	1	0
1974	46	Mali	1	1	0
1974	46	Marroquí	3	2	1
1974	46	Mexicana	1	0	1
1974	46	Pakistani	1	0	1
1974	46	Polaca	1	0	1
1974	46	Portuguesa	1	1	0
1974	46	Rumana	17	9	8
1974	46	Rusa	1	0	1
1974	46	Senegalesa	1	1	0
1974	46	Uruguay	2	1	1
1974	46	Venezolana	1	1	0
1975	45	Bielorrusiana	1	1	0
1975	45	Boliviana	1	0	1
1975	45	Brasileña	1	0	1
1975	45	Británica	2	1	1
1975	45	Búlgara	2	2	0
1975	45	Colombiana	8	3	5
1975	45	Cubana	1	0	1
1975	45	Ghanesa	2	1	1
1975	45	Italiana	2	1	1
1975	45	Mali	1	1	0
1975	45	Marroquí	2	0	2
1975	45	Pakistani	1	0	1
1975	45	Polaca	1	0	1
1975	45	Rumana	15	6	9
1975	45	Rusa	1	0	1
1975	45	Suiza	1	1	0
1975	45	Ucraniana	1	1	0

Nacionalizados: 1.255, 524 varones y 731 mujeres

Año Nacimiento	Edad	Nacionalidad origen	Población	V	M
1970	50	Bolivia	1	0	1
1970	50	Brasil	1	0	1
1970	50	Bélgica	1	1	0
1970	50	Chile	3	3	0
1970	50	Colombia	6	3	3
1970	50	Cuba	5	1	4
1970	50	Ecuador	1	0	1
1970	50	Francia	3	2	1
1970	50	Ghana	1	1	0
1970	50	Marruecos	1	1	0
1970	50	Perú	2	1	1
1970	50	Venezuela	3	1	2
1970	50	Yugoslavia-1991	1	1	0
1971	49	Alemania	2	1	1
1971	49	Argelia	1	1	0
1971	49	Argentina	4	2	2
1971	49	Brasil	1	0	1
1971	49	China	1	1	0
1971	49	Colombia	7	3	4
1971	49	Cuba	2	1	1
1971	49	Ecuador	2	0	2
1971	49	Francia	5	4	1
1971	49	Guinea Ecuatorial	1	0	1
1971	49	Marruecos	2	1	1
1971	49	Reino Unido G.Brt.e I.N.	1	1	0
1971	49	Suiza	2	0	2
1972	48	Alemania	1	0	1
1972	48	Argelia	1	0	1
1972	48	Argentina	4	1	3
1972	48	Australia	1	0	1
1972	48	Bolivia	1	0	1
1972	48	Brasil	1	0	1
1972	48	Burkina Fasso(Alto Volta)	2	2	0
1972	48	Bélgica	1	0	1
1972	48	Chile	1	1	0
1972	48	Colombia	6	0	6
1972	48	Cuba	3	2	1
1972	48	Ecuador	3	1	2
1972	48	Est.Unidos de América	3	2	1
1972	48	Georgia	1	0	1
1972	48	Marruecos	3	3	0
1972	48	Perú	1	1	0
1972	48	República Dominicana	3	2	1
1972	48	República Sudafricana	1	0	1
1972	48	Suecia	1	1	0
1972	48	Suiza	2	2	0
1972	48	Venezuela	2	0	2
1973	47	Alemania	3	2	1
1973	47	Argentina	2	0	2
1973	47	Bolivia	1	0	1
1973	47	Colombia	8	3	5
1973	47	Cuba	2	0	2
1973	47	Ecuador	1	0	1
1973	47	Francia	3	3	0
1973	47	Marruecos	1	1	0
1973	47	Países Bajos	1	1	0
1973	47	Perú	3	2	1
1973	47	Polonia	1	0	1
1973	47	Reino Unido G.Brt.e I.N.	1	0	1
1973	47	República Dominicana	1	0	1
1973	47	Uruguay	2	1	1
1973	47	Venezuela	3	0	3

Detalle de los datos en el -----

DISTRITO 4 - SUR

Extranjeros: 2.223 , 1.005 varones y 1.218 mujeres

Año Nacimiento	Edad	Nacionalidad	Población	V	M
1975	45	Venezolana	1	1	0
1976	44	Argelina	1	0	1
1976	44	Argentina	2	1	1
1976	44	Brasileña	4	1	3
1976	44	Búlgara	1	0	1
1976	44	Colombiana	7	3	4
1976	44	Ecuatoriana	1	1	0
1976	44	Estadounidense	1	1	0
1976	44	Francesa	2	1	1
1976	44	Georgiana	1	1	0
1976	44	Ghanesa	1	1	0
1976	44	Italiana	1	0	1
1976	44	Marroquí	1	0	1
1976	44	Pakistani	1	1	0
1976	44	Rumana	23	11	12
1976	44	Tailandesa	1	0	1
1976	44	Venezolana	1	0	1
1977	43	Alemana	1	1	0
1977	43	Argentina	1	1	0
1977	43	Australiana	1	0	1
1977	43	Boliviana	2	1	1
1977	43	Británica	4	2	2
1977	43	Búlgara	1	1	0
1977	43	China	1	1	0
1977	43	Colombiana	3	0	3
1977	43	Croata	2	1	1
1977	43	Cubana	2	1	1
1977	43	Eslovaca	1	0	1
1977	43	Eslovena	1	1	0
1977	43	Guineana	1	1	0
1977	43	Hondureña	1	0	1
1977	43	Italiana	2	1	1
1977	43	Marroquí	2	2	0
1977	43	Mexicana	1	0	1
1977	43	Peruana	1	1	0
1977	43	Portuguesa	1	1	0
1977	43	Rumana	21	8	13
1977	43	Sueca	1	0	1
1977	43	Ucraniana	2	0	2
1977	43	Venezolana	2	2	0
1978	42	Argentina	1	0	1
1978	42	Bielorrusiana	1	1	0
1978	42	Brasileña	2	1	1
1978	42	Búlgara	1	1	0
1978	42	Colombiana	6	3	3
1978	42	Dominicana	1	1	0
1978	42	Ecuatoriana	1	1	0
1978	42	Eslovena	1	0	1
1978	42	Francesa	1	1	0
1978	42	Hondureña	1	1	0
1978	42	Italiana	3	2	1
1978	42	Marroquí	6	3	3
1978	42	Mexicana	1	0	1
1978	42	Paraguaya	1	0	1
1978	42	Portuguesa	1	1	0
1978	42	Rumana	27	19	8
1978	42	Ucraniana	1	0	1
1978	42	Venezolana	4	0	4
1979	41	Alemana	1	1	0
1979	41	Argentina	2	0	2
1979	41	Armenia	2	1	1
1979	41	Belga	1	1	0

Nacionalizados: 1.255, 524 varones y 731 mujeres

Año Nacimiento	Edad	Nacionalidad origen	Población	V	M
1974	46	Argentina	5	4	1
1974	46	Bolivia	1	0	1
1974	46	Brasil	1	0	1
1974	46	Colombia	4	2	2
1974	46	Cuba	2	0	2
1974	46	Ecuador	2	1	1
1974	46	Honduras	1	0	1
1974	46	Marruecos	1	1	0
1974	46	Moldova	1	0	1
1974	46	México	1	1	0
1974	46	Nicaragua	1	0	1
1974	46	Perú	2	2	0
1974	46	Rumanía	1	1	0
1974	46	Suiza	1	0	1
1974	46	Uruguay	1	1	0
1974	46	Venezuela	2	0	2
1975	45	Argentina	3	3	0
1975	45	Brasil	2	1	1
1975	45	Bélgica	1	1	0
1975	45	Chile	1	1	0
1975	45	Colombia	9	4	5
1975	45	Cuba	3	2	1
1975	45	Ecuador	3	1	2
1975	45	Est.Unidos de América	1	0	1
1975	45	Indonesia	1	1	0
1975	45	Marruecos	2	2	0
1975	45	México	1	0	1
1975	45	Perú	1	0	1
1975	45	Portugal	1	0	1
1975	45	Rumanía	1	0	1
1975	45	Suiza	1	0	1
1975	45	Uruguay	1	0	1
1975	45	Venezuela	3	1	2
1976	44	Alemania	1	0	1
1976	44	Argentina	4	0	4
1976	44	Birmania	1	0	1
1976	44	Bolivia	2	0	2
1976	44	Brasil	2	1	1
1976	44	Chile	1	0	1
1976	44	Colombia	8	4	4
1976	44	Corea	1	1	0
1976	44	Cuba	2	0	2
1976	44	Ecuador	2	1	1
1976	44	Francia	3	1	2
1976	44	Marruecos	2	0	2
1976	44	Paraguay	1	1	0
1976	44	Perú	1	0	1
1976	44	Polonia	1	0	1
1976	44	Portugal	3	1	2
1976	44	Rep.Democrática Alemania	1	0	1
1976	44	República Dominicana	2	1	1
1976	44	Rumanía	1	1	0
1976	44	Suiza	1	1	0
1976	44	Uruguay	2	1	1
1976	44	Venezuela	4	0	4
1977	43	Argentina	2	1	1
1977	43	Bosnia-Herzegovina	1	1	0
1977	43	Brasil	2	0	2
1977	43	Chile	1	1	0
1977	43	Colombia	9	3	6
1977	43	Cuba	1	1	0
1977	43	Ecuador	2	0	2

Detalle de los datos en el -----

DISTRITO 4 - SUR

Extranjeros: 2.223 , 1.005 varones y 1.218 mujeres

Año Nacimiento	Edad	Nacionalidad	Población	V	M
1979	41	Bosnia	1	0	1
1979	41	Búlgara	5	1	4
1979	41	Chilena	1	1	0
1979	41	China	1	1	0
1979	41	Colombiana	2	1	1
1979	41	Ecuatoriana	2	1	1
1979	41	Francesa	1	1	0
1979	41	Gambia	1	1	0
1979	41	Georgiana	2	0	2
1979	41	Ghanesa	1	0	1
1979	41	Hondureña	2	0	2
1979	41	Italiana	2	2	0
1979	41	Mali	1	1	0
1979	41	Marroquí	2	2	0
1979	41	Mexicana	1	0	1
1979	41	Pakistani	3	2	1
1979	41	Polaca	1	0	1
1979	41	Portuguesa	3	2	1
1979	41	Rumana	27	14	13
1979	41	Ucraniana	2	1	1
1980	40	Alemana	1	0	1
1980	40	Argentina	1	0	1
1980	40	Bielorrusiana	1	0	1
1980	40	Boliviana	2	1	1
1980	40	Brasileña	1	0	1
1980	40	Búlgara	1	1	0
1980	40	Chilena	1	0	1
1980	40	China	1	1	0
1980	40	Colombiana	3	1	2
1980	40	Cubana	2	0	2
1980	40	Dominicana	1	1	0
1980	40	Ecuatoriana	1	1	0
1980	40	Estadounidense	2	1	1
1980	40	Francesa	1	1	0
1980	40	Ghanesa	1	1	0
1980	40	Letona	1	1	0
1980	40	Marroquí	7	4	3
1980	40	Moldovana	2	1	1
1980	40	Pakistani	2	1	1
1980	40	Peruana	1	0	1
1980	40	Polaca	1	0	1
1980	40	Portuguesa	1	0	1
1980	40	Rumana	15	8	7
1980	40	Rusa	2	0	2
1980	40	Venezolana	1	0	1
1981	39	Argelina	1	1	0
1981	39	Bielorrusiana	1	0	1
1981	39	Brasileña	2	0	2
1981	39	Británica	1	1	0
1981	39	Búlgara	2	1	1
1981	39	Colombiana	5	4	1
1981	39	Cubana	1	1	0
1981	39	Dominicana	1	1	0
1981	39	Ecuatoriana	3	2	1
1981	39	Francesa	1	0	1
1981	39	Ghanesa	1	0	1
1981	39	Hondureña	1	1	0
1981	39	Marroquí	6	6	0
1981	39	Mexicana	1	0	1
1981	39	Moldovana	1	1	0
1981	39	Nicaragüense	1	0	1
1981	39	Rumana	27	13	14

Nacionalizados: 1.255, 524 varones y 731 mujeres

Año Nacimiento	Edad	Nacionalidad origen	Población	V	M
1977	43	Est.Unidos de América	1	0	1
1977	43	Marruecos	2	2	0
1977	43	México	1	0	1
1977	43	Perú	3	1	2
1977	43	República Dominicana	2	0	2
1977	43	Uruguay	2	2	0
1977	43	Venezuela	2	1	1
1978	42	Argentina	2	1	1
1978	42	Bolivia	1	0	1
1978	42	Brasil	2	2	0
1978	42	Colombia	10	2	8
1978	42	Ecuador	3	1	2
1978	42	Marruecos	4	1	3
1978	42	Perú	1	0	1
1978	42	República Dominicana	1	0	1
1978	42	Rumanía	1	1	0
1978	42	Rusia	1	0	1
1979	41	Alemania	1	1	0
1979	41	Argentina	3	2	1
1979	41	Bolivia	1	0	1
1979	41	Brasil	1	1	0
1979	41	China	1	0	1
1979	41	Colombia	9	2	7
1979	41	Cuba	4	2	2
1979	41	Guatemala	1	1	0
1979	41	Marruecos	3	1	2
1979	41	República Dominicana	3	2	1
1979	41	Rumanía	2	0	2
1979	41	Ucrania	1	0	1
1979	41	Venezuela	1	0	1
1980	40	Argentina	3	1	2
1980	40	Bolivia	3	1	2
1980	40	Brasil	2	0	2
1980	40	Colombia	8	1	7
1980	40	Cuba	2	0	2
1980	40	Ecuador	3	1	2
1980	40	Francia	1	1	0
1980	40	Marruecos	2	0	2
1980	40	México	1	1	0
1980	40	Suiza	1	1	0
1980	40	Uruguay	1	0	1
1980	40	Venezuela	2	0	2
1981	39	Argentina	1	0	1
1981	39	Bolivia	2	0	2
1981	39	Brasil	2	0	2
1981	39	Canadá	1	0	1
1981	39	Colombia	11	4	7
1981	39	Ecuador	3	2	1
1981	39	Macedonia	1	0	1
1981	39	Paraguay	1	0	1
1981	39	Perú	2	0	2
1981	39	República Dominicana	3	1	2
1981	39	Uruguay	1	0	1
1981	39	Venezuela	2	2	0
1982	38	Argentina	1	0	1
1982	38	Brasil	1	1	0
1982	38	Chile	1	1	0
1982	38	Colombia	8	2	6
1982	38	El Salvador	1	0	1
1982	38	Marruecos	1	1	0
1982	38	México	1	0	1
1982	38	Pakistán	1	1	0

Detalle de los datos en el -----

DISTRITO 4 - SUR

Extranjeros: 2.223 , 1.005 varones y 1.218 mujeres

Año Nacimiento	Edad	Nacionalidad	Población	V	M
1981	39	Senegalesa	1	1	0
1981	39	Tunicia	1	0	1
1981	39	Turca	2	2	0
1981	39	Venezolana	1	0	1
1982	38	Argentina	2	2	0
1982	38	Boliviana	1	0	1
1982	38	Brasileña	1	0	1
1982	38	Británica	1	0	1
1982	38	Búlgara	3	1	2
1982	38	Chilena	1	1	0
1982	38	China	1	0	1
1982	38	Colombiana	6	1	5
1982	38	Cubana	1	0	1
1982	38	Dominicana	2	1	1
1982	38	Estadounidense	1	0	1
1982	38	Georgiana	2	1	1
1982	38	Guineana	2	0	2
1982	38	Hondureña	1	0	1
1982	38	Italiana	3	2	1
1982	38	Marroquí	4	1	3
1982	38	Mexicana	1	1	0
1982	38	Nigeriana	1	0	1
1982	38	Pakistaní	2	2	0
1982	38	Polaca	1	1	0
1982	38	Portuguesa	1	0	1
1982	38	Rumana	22	6	16
1982	38	Rusa	1	0	1
1982	38	Venezolana	1	0	1
1983	37	Argelina	1	1	0
1983	37	China	4	2	2
1983	37	Colombiana	8	3	5
1983	37	Cubana	1	1	0
1983	37	Ecuatoriana	1	0	1
1983	37	Estadounidense	2	2	0
1983	37	Francesa	1	0	1
1983	37	Ghanesa	1	0	1
1983	37	Guineana	1	1	0
1983	37	Hondureña	1	0	1
1983	37	Italiana	2	2	0
1983	37	Marroquí	2	2	0
1983	37	Peruana	2	1	1
1983	37	Polaca	1	0	1
1983	37	Rumana	31	16	15
1983	37	Rusa	1	0	1
1983	37	Senegalesa	1	0	1
1983	37	Sueca	1	1	0
1983	37	Venezolana	3	2	1
1984	36	Argelina	1	1	0
1984	36	Boliviana	1	0	1
1984	36	Brasileña	2	1	1
1984	36	Colombiana	4	2	2
1984	36	Cubana	2	1	1
1984	36	Dominicana	1	0	1
1984	36	Ecuatoriana	2	1	1
1984	36	Francesa	1	1	0
1984	36	Irlandesa	1	0	1
1984	36	Japonesa	1	0	1
1984	36	Marroquí	7	4	3
1984	36	Pakistaní	1	0	1
1984	36	Paraguaya	1	1	0
1984	36	Peruana	1	0	1
1984	36	Rumana	32	12	20

Nacionalizados: 1.255, 524 varones y 731 mujeres

Año Nacimiento	Edad	Nacionalidad origen	Población	V	M
1982	38	Perú	2	0	2
1982	38	Suiza	1	0	1
1982	38	Uruguay	2	1	1
1982	38	Venezuela	4	3	1
1982	38	Zaire	1	0	1
1983	37	China	1	0	1
1983	37	Colombia	8	1	7
1983	37	Ecuador	5	1	4
1983	37	Marruecos	2	0	2
1983	37	México	2	1	1
1983	37	República Dominicana	2	2	0
1983	37	Suiza	2	1	1
1983	37	Túnez	1	1	0
1983	37	Venezuela	2	2	0
1984	36	Alemania	1	1	0
1984	36	Brasil	1	1	0
1984	36	Colombia	5	3	2
1984	36	Ecuador	2	1	1
1984	36	Irlanda	1	1	0
1984	36	Marruecos	1	1	0
1984	36	México	2	1	1
1984	36	Perú	1	1	0
1984	36	República Dominicana	1	0	1
1984	36	Rusia	1	0	1
1984	36	Uruguay	1	1	0
1984	36	Uzbekistán	1	0	1
1984	36	Venezuela	3	1	2
1985	35	Argentina	3	2	1
1985	35	Bolivia	1	0	1
1985	35	Brasil	1	1	0
1985	35	Colombia	4	1	3
1985	35	Cuba	1	0	1
1985	35	Ecuador	3	2	1
1985	35	Venezuela	4	2	2
1986	34	Argentina	1	1	0
1986	34	Bolivia	1	0	1
1986	34	Colombia	3	1	2
1986	34	Cuba	1	1	0
1986	34	Ecuador	2	1	1
1986	34	Rumanía	2	1	1
1986	34	Venezuela	5	3	2
1987	33	Argentina	1	1	0
1987	33	Bolivia	1	0	1
1987	33	Colombia	1	0	1
1987	33	Ecuador	1	1	0
1987	33	Italia	1	1	0
1987	33	Marruecos	1	0	1
1987	33	Pakistán	1	1	0
1987	33	Perú	1	0	1
1987	33	Venezuela	1	1	0
1988	32	Bolivia	1	0	1
1988	32	Chile	2	1	1
1988	32	Colombia	6	3	3
1988	32	Ecuador	1	0	1
1988	32	Est.Unidos de América	1	1	0
1988	32	Georgia	1	0	1
1988	32	Marruecos	1	0	1
1988	32	México	1	1	0
1988	32	Reino Unido G.Br.t.e I.N.	1	1	0
1988	32	Rumanía	1	0	1
1988	32	Venezuela	3	1	2
1989	31	Argentina	1	1	0

Detalle de los datos en el -----

DISTRITO 4 - SUR

Extranjeros: 2.223 , 1.005 varones y 1.218 mujeres

Año Nacimiento	Edad	Nacionalidad	Población	V	M
1984	36	Sudafricana	1	1	0
1984	36	Sueca	1	0	1
1984	36	Ugandesa	1	1	0
1984	36	Venezolana	1	0	1
1985	35	Argelina	1	0	1
1985	35	Argentina	1	0	1
1985	35	Belga	1	0	1
1985	35	Brasileña	4	0	4
1985	35	Británica	1	1	0
1985	35	Búlgara	1	0	1
1985	35	China	2	2	0
1985	35	Colombiana	8	2	6
1985	35	Ecuatoriana	1	0	1
1985	35	Estadounidense	2	1	1
1985	35	Francesa	1	0	1
1985	35	Gambia	1	0	1
1985	35	Ghanesa	1	0	1
1985	35	Guatemalteca	1	1	0
1985	35	Guineana Ecuat.	1	1	0
1985	35	Hondureña	1	0	1
1985	35	Italiana	1	0	1
1985	35	Marroquí	2	0	2
1985	35	Mexicana	1	1	0
1985	35	Moldovana	1	1	0
1985	35	Peruana	1	0	1
1985	35	Portuguesa	2	2	0
1985	35	Rumana	23	12	11
1985	35	Rusa	1	0	1
1985	35	Salvadoreña	2	1	1
1985	35	Senegalesa	2	1	1
1985	35	Ucraniana	1	0	1
1985	35	Venezolana	1	1	0
1986	34	Albanesa	1	0	1
1986	34	Argelina	1	0	1
1986	34	Brasileña	1	0	1
1986	34	Británica	1	0	1
1986	34	Camerunesa	1	1	0
1986	34	Colombiana	3	3	0
1986	34	Costa de Marfil	2	2	0
1986	34	Cubana	1	1	0
1986	34	Estadounidense	1	1	0
1986	34	Italiana	3	2	1
1986	34	Marroquí	4	2	2
1986	34	Mexicana	1	0	1
1986	34	Moldovana	2	2	0
1986	34	Pakistani	2	0	2
1986	34	Paraguaya	1	0	1
1986	34	Polaca	1	1	0
1986	34	Rumana	23	8	15
1986	34	Rusa	1	0	1
1986	34	Salvadoreña	1	1	0
1986	34	Venezolana	4	2	2
1987	33	Boliviana	3	1	2
1987	33	Búlgara	2	0	2
1987	33	China	3	3	0
1987	33	Colombiana	3	2	1
1987	33	Estadounidense	2	0	2
1987	33	Francesa	2	1	1
1987	33	Húngara	1	0	1
1987	33	Italiana	1	1	0
1987	33	Marroquí	3	1	2
1987	33	Mexicana	2	0	2

Nacionalizados: 1.255, 524 varones y 731 mujeres

Año Nacimiento	Edad	Nacionalidad origen	Población	V	M
1989	31	Chile	3	1	2
1989	31	Colombia	4	0	4
1989	31	Cuba	1	0	1
1989	31	Ecuador	2	1	1
1989	31	Est.Unidos de América	1	0	1
1989	31	Guatemala	1	1	0
1989	31	Perú	1	1	0
1989	31	Rumanía	2	2	0
1989	31	Venezuela	3	1	2
1990	30	Argentina	1	0	1
1990	30	Bolivia	1	1	0
1990	30	Colombia	5	3	2
1990	30	Ecuador	1	0	1
1990	30	Rumanía	1	0	1
1990	30	Uruguay	2	1	1
1990	30	Venezuela	4	2	2
1991	29	Andorra	1	0	1
1991	29	Bolivia	1	1	0
1991	29	Colombia	7	4	3
1991	29	Costa de Marfil	1	1	0
1991	29	Cuba	1	1	0
1991	29	Ecuador	6	2	4
1991	29	Pakistán	1	1	0
1991	29	República Dominicana	1	0	1
1991	29	Rumanía	1	0	1
1991	29	Suiza	1	0	1
1991	29	Venezuela	1	0	1
1992	28	Bolivia	1	0	1
1992	28	Burundi	1	0	1
1992	28	Canadá	1	1	0
1992	28	Chile	1	0	1
1992	28	Colombia	9	3	6
1992	28	Ecuador	1	0	1
1993	27	Argentina	1	0	1
1993	27	Bolivia	1	0	1
1993	27	Colombia	3	3	0
1993	27	Cuba	2	0	2
1993	27	Ecuador	4	2	2
1993	27	República Dominicana	1	1	0
1993	27	Rumanía	1	0	1
1993	27	Suiza	1	1	0
1994	26	Argentina	4	2	2
1994	26	Canadá	1	0	1
1994	26	Colombia	4	2	2
1994	26	Ecuador	3	2	1
1994	26	India	1	0	1
1994	26	Pakistán	1	1	0
1994	26	Paraguay	1	1	0
1994	26	Perú	1	1	0
1994	26	Venezuela	4	3	1
1995	25	Bolivia	1	1	0
1995	25	Brasil	1	1	0
1995	25	Colombia	3	3	0
1995	25	Cuba	1	1	0
1995	25	Ecuador	2	1	1
1995	25	El Salvador	1	1	0
1995	25	Est.Unidos de América	1	1	0
1995	25	Suecia	1	1	0
1995	25	Suiza	1	0	1
1995	25	Venezuela	1	0	1
1996	24	Argelia	1	0	1
1996	24	Argentina	1	0	1

Detalle de los datos en el -----

DISTRITO 4 - SUR

Extranjeros: 2.223 , 1.005 varones y 1.218 mujeres

Año Nacimiento	Edad	Nacionalidad	Población	V	M
1987	33	Moldovana	1	0	1
1987	33	Pakistaní	1	0	1
1987	33	Peruana	1	0	1
1987	33	Rumana	30	11	19
1987	33	Rusa	1	0	1
1987	33	Ucraniana	1	0	1
1987	33	Venezolana	4	3	1
1988	32	Argelina	1	0	1
1988	32	Argentina	1	0	1
1988	32	Boliviana	1	0	1
1988	32	Burkina Fasso	1	1	0
1988	32	Búlgara	1	0	1
1988	32	China	2	1	1
1988	32	Colombiana	6	2	4
1988	32	Cubana	1	0	1
1988	32	Ecuatoriana	2	1	1
1988	32	Francesa	3	3	0
1988	32	Hondureña	1	1	0
1988	32	Italiana	3	1	2
1988	32	Marroquí	2	1	1
1988	32	Mexicana	3	1	2
1988	32	Pakistaní	3	1	2
1988	32	Polaca	1	1	0
1988	32	Rumana	26	10	16
1988	32	Ucraniana	1	1	0
1989	31	Argentina	1	0	1
1989	31	Boliviana	2	0	2
1989	31	Brasileña	2	0	2
1989	31	China	2	2	0
1989	31	Colombiana	6	2	4
1989	31	Dominicana	1	0	1
1989	31	Estadounidense	2	1	1
1989	31	Hondureña	1	0	1
1989	31	Italiana	1	1	0
1989	31	Marroquí	4	0	4
1989	31	Moldovana	2	0	2
1989	31	Nicaragüense	1	0	1
1989	31	Paraguaya	1	0	1
1989	31	Polaca	1	0	1
1989	31	Rumana	14	5	9
1989	31	Senegalesa	1	1	0
1989	31	Uruguaya	1	1	0
1989	31	Venezolana	1	0	1
1990	30	Alemana	1	1	0
1990	30	Argentina	1	0	1
1990	30	Brasileña	1	0	1
1990	30	Búlgara	1	1	0
1990	30	China	1	0	1
1990	30	Colombiana	4	2	2
1990	30	Costa de Marfil	1	1	0
1990	30	Cubana	1	0	1
1990	30	Ecuatoriana	1	0	1
1990	30	Guineana	1	0	1
1990	30	Holandesa	1	1	0
1990	30	Italiana	1	0	1
1990	30	Marroquí	2	1	1
1990	30	Pakistaní	1	1	0
1990	30	Rumana	12	2	10
1990	30	Turca	1	1	0
1990	30	Venezolana	1	0	1
1991	29	Argentina	1	0	1
1991	29	Boliviana	1	1	0

Nacionalizados: 1.255, 524 varones y 731 mujeres

Año Nacimiento	Edad	Nacionalidad origen	Población	V	M
1996	24	Bolivia	1	0	1
1996	24	Brasil	1	1	0
1996	24	Colombia	2	2	0
1996	24	Ecuador	3	0	3
1996	24	Est.Unidos de América	1	1	0
1996	24	México	1	0	1
1996	24	Uruguay	1	1	0
1996	24	Venezuela	1	1	0
1997	23	Antiguos Territ.de S.Esp	1	1	0
1997	23	Argentina	2	1	1
1997	23	Bolivia	1	0	1
1997	23	Brasil	2	2	0
1997	23	Colombia	7	5	2
1997	23	Ecuador	1	0	1
1997	23	Est.Unidos de América	1	0	1
1997	23	Guatemala	1	1	0
1997	23	India	1	0	1
1997	23	Pakistán	1	0	1
1997	23	Perú	1	1	0
1997	23	República Dominicana	1	0	1
1997	23	Rusia	1	1	0
1997	23	Uruguay	1	1	0
1997	23	Venezuela	3	1	2
1998	22	Colombia	4	3	1
1998	22	Ecuador	2	0	2
1998	22	Georgia	1	1	0
1998	22	Pakistán	1	0	1
1998	22	Paraguay	1	1	0
1998	22	Rumanía	1	1	0
1998	22	Venezuela	1	1	0
1999	21	Argentina	1	1	0
1999	21	Bolivia	1	0	1
1999	21	Brasil	1	1	0
1999	21	China	1	0	1
1999	21	Colombia	5	3	2
1999	21	Perú	2	1	1
1999	21	República Dominicana	1	0	1
2000	20	Argentina	2	1	1
2000	20	Brasil	2	2	0
2000	20	China	1	0	1
2000	20	Colombia	6	1	5
2000	20	Cuba	1	0	1
2000	20	Ecuador	4	3	1
2000	20	El Salvador	1	1	0
2000	20	Pakistán	1	0	1
2000	20	Perú	2	1	1
2000	20	República Dominicana	1	1	0
2000	20	Rusia	1	1	0
2000	20	Ucrania	1	1	0
2001	19	Argentina	2	0	2
2001	19	China	2	0	2
2001	19	Colombia	4	0	4
2001	19	Cuba	1	0	1
2001	19	Ecuador	3	0	3
2001	19	Est.Unidos de América	2	0	2
2001	19	Etiopía	1	0	1
2001	19	India	1	1	0
2001	19	Pakistán	1	0	1
2001	19	Venezuela	1	1	0
2002	18	Argentina	1	0	1
2002	18	Bolivia	1	0	1
2002	18	China	1	0	1

Detalle de los datos en el -----

DISTRITO 4 - SUR

Extranjeros: 2.223 , 1.005 varones y 1.218 mujeres

Año Nacimiento	Edad	Nacionalidad	Población	V	M
1991	29	Búlgara	1	1	0
1991	29	Colombiana	5	3	2
1991	29	Costa de Marfil	1	0	1
1991	29	Croata	1	1	0
1991	29	Cubana	1	0	1
1991	29	Filipina	1	0	1
1991	29	Georgiana	1	1	0
1991	29	Guineana Ecuat.	1	1	0
1991	29	Italiana	1	0	1
1991	29	Marroquí	6	1	5
1991	29	Moldovana	1	0	1
1991	29	Pakistaní	1	0	1
1991	29	Portuguesa	2	2	0
1991	29	Rumana	7	5	2
1991	29	Venezolana	2	1	1
1992	28	Boliviana	1	0	1
1992	28	Brasileña	1	0	1
1992	28	Británica	1	0	1
1992	28	Búlgara	3	2	1
1992	28	Chilena	1	0	1
1992	28	Colombiana	5	1	4
1992	28	Costa de Marfil	1	0	1
1992	28	Croata	1	1	0
1992	28	Cubana	1	0	1
1992	28	Dominicana	1	1	0
1992	28	Ecuatoriana	1	1	0
1992	28	Francesa	1	1	0
1992	28	Gambia	1	1	0
1992	28	Hondureña	1	0	1
1992	28	Italiana	1	1	0
1992	28	Marroquí	2	1	1
1992	28	Pakistaní	1	1	0
1992	28	Portuguesa	2	2	0
1992	28	Rumana	8	3	5
1992	28	Sueca	1	1	0
1992	28	Venezolana	5	3	2
1993	27	Argelina	1	0	1
1993	27	Boliviana	2	1	1
1993	27	Brasileña	1	0	1
1993	27	Británica	1	1	0
1993	27	Búlgara	1	0	1
1993	27	Chilena	1	1	0
1993	27	China	2	1	1
1993	27	Colombiana	5	3	2
1993	27	Costa de Marfil	1	1	0
1993	27	Ecuatoriana	1	1	0
1993	27	Italiana	1	0	1
1993	27	Marroquí	2	0	2
1993	27	Mexicana	1	1	0
1993	27	Nigeriana	1	0	1
1993	27	Pakistaní	2	1	1
1993	27	Paraguayaya	2	1	1
1993	27	Portuguesa	1	1	0
1993	27	Rumana	7	3	4
1993	27	Serbia	1	1	0
1993	27	Venezolana	3	0	3
1994	26	Albanesa	1	0	1
1994	26	Argelina	1	1	0
1994	26	Argentina	1	0	1
1994	26	Búlgara	2	1	1
1994	26	China	2	0	2
1994	26	Colombiana	4	2	2

Nacionalizados: 1.255, 524 varones y 731 mujeres

Año Nacimiento	Edad	Nacionalidad origen	Población	V	M
2002	18	Colombia	3	2	1
2002	18	Cuba	1	1	0
2002	18	Ecuador	1	1	0
2002	18	El Salvador	1	0	1
2002	18	Kazajstán	1	1	0
2002	18	Perú	1	0	1
2002	18	Rusia	1	1	0
2002	18	Venezuela	2	1	1
2003	17	Bolivia	2	1	1
2003	17	Brasil	1	0	1
2003	17	China	3	0	3
2003	17	Colombia	1	1	0
2003	17	Est.Unidos de América	1	0	1
2003	17	México	1	1	0
2003	17	Reino Unido G.Br.t.e I.N.	2	1	1
2003	17	República Dominicana	1	0	1
2004	16	China	1	0	1
2004	16	Colombia	1	0	1
2004	16	Venezuela	3	2	1
2005	15	Argentina	1	0	1
2005	15	China	4	1	3
2005	15	Colombia	1	1	0
2005	15	Cuba	1	0	1
2005	15	Etiopía	1	0	1
2005	15	Nepal	1	0	1
2005	15	Pakistán	2	1	1
2005	15	Venezuela	1	0	1
2006	14	Alemania	1	0	1
2006	14	China	2	0	2
2006	14	Venezuela	1	0	1
2007	13	China	1	0	1
2007	13	Colombia	1	0	1
2007	13	Costa Rica	1	0	1
2007	13	Cuba	1	0	1
2007	13	Est.Unidos de América	2	0	2
2007	13	Pakistán	2	1	1
2007	13	República Dominicana	2	1	1
2007	13	Venezuela	1	1	0
2008	12	China	4	0	4
2008	12	Colombia	1	1	0
2008	12	Etiopía	2	1	1
2008	12	Países Bajos	1	1	0
2008	12	Venezuela	2	1	1
2009	11	Argentina	1	1	0
2009	11	Ecuador	1	1	0
2009	11	Est.Unidos de América	1	1	0
2009	11	Italia	1	0	1
2009	11	Reino Unido G.Br.t.e I.N.	1	1	0
2010	10	China	4	1	3
2010	10	Costa de Marfil	1	1	0
2010	10	Est.Unidos de América	2	2	0
2010	10	India	1	1	0
2010	10	México	1	1	0
2010	10	Portugal	1	1	0
2010	10	Reino Unido G.Br.t.e I.N.	1	0	1
2010	10	Venezuela	1	0	1
2011	9	China	1	0	1
2011	9	Ecuador	1	0	1
2011	9	Est.Unidos de América	1	0	1
2011	9	Venezuela	2	0	2
2012	8	China	3	2	1
2012	8	Est.Unidos de América	1	0	1

Detalle de los datos en el -----

DISTRITO 4 - SUR

Extranjeros: 2.223 , 1.005 varones y 1.218 mujeres

Año Nacimiento	Edad	Nacionalidad	Población	V	M
1994	26	Costa de Marfil	1	0	1
1994	26	Cubana	1	0	1
1994	26	Ecuatoriana	1	0	1
1994	26	Estadounidense	1	0	1
1994	26	Italiana	1	0	1
1994	26	Marroquí	1	1	0
1994	26	Pakistaní	4	1	3
1994	26	Peruana	2	1	1
1994	26	Portuguesa	1	0	1
1994	26	Rumana	4	2	2
1994	26	Venezolana	1	0	1
1995	25	Argentina	1	1	0
1995	25	Brasileña	1	0	1
1995	25	China	2	0	2
1995	25	Colombiana	3	1	2
1995	25	Costa de Marfil	1	0	1
1995	25	Cubana	1	0	1
1995	25	Ecuatoriana	1	0	1
1995	25	Francesa	1	0	1
1995	25	Italiana	1	0	1
1995	25	Pakistaní	2	2	0
1995	25	Peruana	1	0	1
1995	25	Rumana	2	1	1
1995	25	Rusa	1	0	1
1995	25	Serbia	1	1	0
1996	24	Argentina	1	0	1
1996	24	Brasileña	1	0	1
1996	24	Búlgara	1	0	1
1996	24	Colombiana	6	1	5
1996	24	Estadounidense	2	0	2
1996	24	Francesa	2	1	1
1996	24	Italiana	1	1	0
1996	24	Marroquí	1	0	1
1996	24	Nicaragüense	1	0	1
1996	24	Peruana	1	0	1
1996	24	Portuguesa	2	1	1
1996	24	Rumana	11	4	7
1996	24	Turca	1	0	1
1996	24	Vietnamita	1	0	1
1997	23	Brasileña	1	0	1
1997	23	China	1	1	0
1997	23	Cubana	1	1	0
1997	23	Ecuatoriana	1	0	1
1997	23	Estadounidense	1	1	0
1997	23	Francesa	1	0	1
1997	23	Italiana	1	0	1
1997	23	Marroquí	1	1	0
1997	23	Paraguaya	1	1	0
1997	23	Peruana	1	0	1
1997	23	Portuguesa	3	1	2
1997	23	Rumana	5	4	1
1997	23	Rusa	1	0	1
1997	23	Ucraniana	1	0	1
1998	22	Australiana	1	1	0
1998	22	Costa de Marfil	2	2	0
1998	22	Cubana	1	1	0
1998	22	Dominicana	1	0	1
1998	22	Estadounidense	1	0	1
1998	22	Francesa	1	0	1
1998	22	Mali	1	1	0
1998	22	Pakistaní	2	1	1
1998	22	Rumana	10	5	5

Nacionalizados: 1.255, 524 varones y 731 mujeres

Año Nacimiento	Edad	Nacionalidad origen	Población	V	M
2012	8	Italia	1	1	0
2012	8	Paraguay	1	0	1
2012	8	Reino Unido G.Br.t.e I.N.	1	0	1
2013	7	Alemania	2	0	2
2013	7	Ecuador	1	1	0
2013	7	Est.Unidos de América	1	1	0
2013	7	Reino Unido G.Br.t.e I.N.	1	1	0
2013	7	Venezuela	1	1	0
2014	6	Alemania	1	0	1
2014	6	Est.Unidos de América	2	1	1
2014	6	Japón	1	1	0
2014	6	México	1	0	1
2014	6	Reino Unido G.Br.t.e I.N.	1	1	0
2014	6	Venezuela	1	0	1
2015	5	Colombia	3	1	2
2015	5	Polonia	1	1	0
2015	5	Suiza	1	1	0
2015	5	Venezuela	1	1	0
2016	4	Alemania	1	1	0
2016	4	Est.Unidos de América	1	1	0
2016	4	Japón	1	0	1
2016	4	Ucrania	4	2	2
2017	3	Alemania	1	1	0
2017	3	Chile	1	0	1
2017	3	China	1	0	1
2017	3	Colombia	1	0	1
2017	3	Est.Unidos de América	1	0	1
2017	3	Reino Unido G.Br.t.e I.N.	1	0	1
2017	3	Turquia	1	1	0
2017	3	Ucrania	3	2	1
2018	2	Colombia	1	0	1
2018	2	Francia	2	1	1
2018	2	Paraguay	1	0	1
2018	2	Ucrania	1	0	1

Detalle de los datos en el -----

DISTRITO 4 - SUR

Extranjeros: 2.223 , 1.005 varones y 1.218 mujeres

Año Nacimiento	Edad	Nacionalidad	Población	V	M
1998	22	Ucraniana	1	1	0
1998	22	Venezolana	1	1	0
1999	21	Argentina	2	1	1
1999	21	Boliviana	1	0	1
1999	21	Búlgara	1	1	0
1999	21	Camerunesa	1	0	1
1999	21	Colombiana	3	0	3
1999	21	Dominicana	1	0	1
1999	21	Ecuatoriana	2	1	1
1999	21	Guineana Ecuat.	1	1	0
1999	21	Hondureña	1	0	1
1999	21	Pakistaní	2	1	1
1999	21	Portuguesa	2	1	1
1999	21	Rumana	12	3	9
1999	21	Rusa	2	0	2
1999	21	Senegalesa	1	1	0
1999	21	Ucraniana	1	0	1
1999	21	Venezolana	1	1	0
2000	20	Argelina	1	0	1
2000	20	Británica	1	0	1
2000	20	Búlgara	2	2	0
2000	20	China	1	0	1
2000	20	Colombiana	4	2	2
2000	20	Cubana	1	0	1
2000	20	Dominicana	1	1	0
2000	20	Ecuatoriana	2	1	1
2000	20	Guineana Ecuat.	1	1	0
2000	20	Holandesa	1	0	1
2000	20	Italiana	1	0	1
2000	20	Marroquí	1	0	1
2000	20	Portuguesa	1	1	0
2000	20	Rumana	7	4	3
2000	20	Senegalesa	1	1	0
2000	20	Ucraniana	1	0	1
2001	19	Argelina	2	2	0
2001	19	Boliviana	2	0	2
2001	19	Búlgara	1	1	0
2001	19	Chilena	1	0	1
2001	19	Cubana	1	1	0
2001	19	Ecuatoriana	1	0	1
2001	19	Estadounidense	1	0	1
2001	19	Georgiana	1	1	0
2001	19	Guineana Ecuat.	1	0	1
2001	19	Italiana	2	1	1
2001	19	Marroquí	2	0	2
2001	19	Mexicana	1	1	0
2001	19	Rumana	6	3	3
2001	19	Senegalesa	1	1	0
2001	19	Turca	1	0	1
2002	18	Brasileña	1	0	1
2002	18	Británica	1	1	0
2002	18	Checa	1	1	0
2002	18	Colombiana	3	1	2
2002	18	Italiana	1	0	1
2002	18	Marroquí	1	0	1
2002	18	Pakistaní	2	2	0
2002	18	Paraguaya	1	0	1
2002	18	Rumana	6	2	4
2002	18	Senegalesa	1	1	0
2003	17	Colombiana	4	2	2
2003	17	Italiana	1	0	1
2003	17	Marroquí	1	0	1

Detalle de los datos en el -----

DISTRITO 4 - SUR

Extranjeros: 2.223 , 1.005 varones y 1.218 mujeres

Año Nacimiento	Edad	Nacionalidad	Población	V	M
2003	17	Polaca	1	0	1
2003	17	Rumana	11	4	7
2004	16	Brasileña	1	1	0
2004	16	Búlgara	1	1	0
2004	16	China	2	1	1
2004	16	Colombiana	1	1	0
2004	16	Dominicana	1	0	1
2004	16	Estadounidense	1	0	1
2004	16	Holandesa	1	0	1
2004	16	Italiana	1	1	0
2004	16	Marroquí	3	1	2
2004	16	Pakistaní	1	1	0
2004	16	Polaca	1	1	0
2004	16	Rumana	9	6	3
2005	15	China	2	1	1
2005	15	Colombiana	1	0	1
2005	15	Cubana	1	0	1
2005	15	Dominicana	1	1	0
2005	15	Ghanesa	1	0	1
2005	15	Italiana	1	1	0
2005	15	Mali	1	1	0
2005	15	Marroquí	2	1	1
2005	15	Peruana	1	1	0
2005	15	Rumana	9	1	8
2005	15	Senegalesa	1	1	0
2005	15	Ucraniana	1	1	0
2005	15	Venezolana	1	0	1
2006	14	Búlgara	2	1	1
2006	14	China	1	0	1
2006	14	Colombiana	3	2	1
2006	14	Estadounidense	1	0	1
2006	14	Francesa	1	1	0
2006	14	Italiana	1	1	0
2006	14	Marroquí	3	1	2
2006	14	Rumana	8	1	7
2006	14	Ucraniana	1	1	0
2006	14	Venezolana	1	0	1
2007	13	Argelina	2	1	1
2007	13	Argentina	1	0	1
2007	13	Colombiana	1	0	1
2007	13	Ghanesa	1	0	1
2007	13	Hondureña	1	0	1
2007	13	Moldovana	1	0	1
2007	13	Rumana	11	6	5
2007	13	Venezolana	1	1	0
2008	12	Argelina	1	0	1
2008	12	Boliviana	1	1	0
2008	12	Búlgara	2	1	1
2008	12	Colombiana	1	1	0
2008	12	Eslovena	1	0	1
2008	12	Estadounidense	1	0	1
2008	12	Italiana	1	1	0
2008	12	Marroquí	2	2	0
2008	12	Pakistaní	1	1	0
2008	12	Rumana	6	5	1
2008	12	Venezolana	1	0	1
2009	11	Argelina	2	0	2
2009	11	Brasileña	1	0	1
2009	11	Colombiana	3	1	2
2009	11	Cubana	1	0	1
2009	11	Ghanesa	2	1	1
2009	11	Holandesa	1	1	0

Detalle de los datos en el -----

DISTRITO 4 - SUR

Extranjeros: 2.223 , 1.005 varones y 1.218 mujeres

Año Nacimiento	Edad	Nacionalidad	Población	V	M
2009	11	Italiana	1	1	0
2009	11	Pakistaní	2	2	0
2009	11	Rumana	11	3	8
2009	11	Senegalesa	1	1	0
2010	10	Boliviana	1	0	1
2010	10	China	1	1	0
2010	10	Colombiana	2	1	1
2010	10	Costarricense	1	1	0
2010	10	Cubana	1	0	1
2010	10	Dominicana	1	1	0
2010	10	Eslovena	1	0	1
2010	10	Marroquí	1	1	0
2010	10	Pakistaní	1	1	0
2010	10	Rumana	9	4	5
2010	10	Suiza	1	0	1
2011	9	Boliviana	1	1	0
2011	9	Estadounidense	1	0	1
2011	9	Marroquí	3	0	3
2011	9	Moldovana	1	1	0
2011	9	Peruana	1	0	1
2011	9	Rumana	16	7	9
2011	9	Venezolana	1	1	0
2012	8	Argelina	2	0	2
2012	8	Búlgara	1	1	0
2012	8	Colombiana	4	2	2
2012	8	Ecuatoriana	1	1	0
2012	8	Georgiana	1	1	0
2012	8	Ghanesa	1	1	0
2012	8	Marroquí	2	1	1
2012	8	Moldovana	1	0	1
2012	8	Portuguesa	1	1	0
2012	8	Rumana	12	6	6
2012	8	Venezolana	1	0	1
2013	7	Argentina	1	1	0
2013	7	China	1	0	1
2013	7	Colombiana	1	0	1
2013	7	India	1	0	1
2013	7	Marroquí	2	2	0
2013	7	Polaca	1	1	0
2013	7	Rumana	8	5	3
2013	7	Sueca	1	1	0
2014	6	Británica	1	1	0
2014	6	Búlgara	1	1	0
2014	6	China	1	0	1
2014	6	Colombiana	1	1	0
2014	6	Costa de Marfil	1	0	1
2014	6	Cubana	1	1	0
2014	6	Dominicana	1	0	1
2014	6	Estadounidense	1	1	0
2014	6	Ghanesa	1	1	0
2014	6	Italiana	1	1	0
2014	6	Marroquí	4	1	3
2014	6	Pakistaní	1	0	1
2014	6	Rumana	21	10	11
2014	6	Venezolana	1	0	1
2015	5	Argentina	1	1	0
2015	5	Británica	1	0	1
2015	5	Colombiana	1	1	0
2015	5	Estadounidense	1	1	0
2015	5	Georgiana	1	0	1
2015	5	Guineana	1	0	1
2015	5	Marroquí	7	4	3

Detalle de los datos en el -----

DISTRITO 4 - SUR

Extranjeros: 2.223 , 1.005 varones y 1.218 mujeres

Año Nacimiento	Edad	Nacionalidad	Población	V	M
2015	5	Moldovana	1	0	1
2015	5	Pakistani	1	1	0
2015	5	Peruana	1	0	1
2015	5	Rumana	13	7	6
2016	4	Argelina	1	0	1
2016	4	Brasileña	1	1	0
2016	4	Búlgara	1	0	1
2016	4	China	1	1	0
2016	4	Colombiana	2	2	0
2016	4	Ecuatoriana	1	1	0
2016	4	Estadounidense	1	0	1
2016	4	Gambia	1	0	1
2016	4	Ghanesa	1	1	0
2016	4	Italiana	1	0	1
2016	4	Marroquí	5	5	0
2016	4	Pakistani	3	2	1
2016	4	Paraguaya	1	0	1
2016	4	Rumana	6	4	2
2016	4	Suiza	1	1	0
2016	4	Venezolana	1	1	0
2017	3	Argelina	1	0	1
2017	3	Colombiana	1	0	1
2017	3	Costa de Marfil	1	1	0
2017	3	Ecuatoriana	2	2	0
2017	3	Estadounidense	1	1	0
2017	3	Ghanesa	1	1	0
2017	3	Marroquí	2	0	2
2017	3	Moldovana	2	2	0
2017	3	Rumana	12	7	5
2018	2	Británica	2	1	1
2018	2	China	2	1	1
2018	2	Estadounidense	1	0	1
2018	2	Italiana	2	1	1
2018	2	Marroquí	1	0	1
2018	2	Paraguaya	1	0	1
2018	2	Rumana	12	4	8
2018	2	Venezolana	1	1	0
2019	1	Británica	1	1	0
2019	1	China	1	1	0
2019	1	Colombiana	1	1	0
2019	1	Estadounidense	1	1	0
2019	1	Ghanesa	1	0	1
2019	1	Guineana	1	0	1
2019	1	Marroquí	3	1	2
2019	1	Moldovana	2	2	0
2019	1	Pakistani	2	1	1
2019	1	Paraguaya	1	0	1
2019	1	Rumana	4	3	1
2019	1	Ucraniana	1	1	0
2020	0	China	1	1	0
2020	0	Colombiana	2	2	0
2020	0	Congoleña	1	1	0
2020	0	Ecuatoriana	1	0	1
2020	0	Marroquí	4	2	2
2020	0	Rumana	4	3	1
2020	0	Salvadoreña	1	0	1

Detalle de los datos en el -----

DISTRITO 5 - OESTE

Extranjeros: 3.193, 1.513 varones y 1.680 mujeres

Año Nacimiento	Edad	Nacionalidad	Población	V	M
1927	93	Marroquí	1	0	1
1927	93	Rusa	1	0	1
1928	92	Chilena	1	0	1
1932	88	Búlgara	1	1	0
1933	87	Venezolana	1	1	0
1934	86	Marroquí	1	1	0
1934	86	Rumana	2	0	2
1935	85	Colombiana	1	0	1
1935	85	Marroquí	3	0	3
1936	84	Argentina	1	0	1
1936	84	Marroquí	1	0	1
1936	84	Rumana	1	0	1
1936	84	Rusa	1	0	1
1938	82	Colombiana	1	0	1
1938	82	Rumana	2	1	1
1938	82	Venezolana	1	0	1
1939	81	Austriaca	1	0	1
1939	81	Rumana	1	0	1
1939	81	Uruguaya	2	0	2
1940	80	Marroquí	1	0	1
1940	80	Venezolana	1	0	1
1941	79	Marroquí	2	1	1
1941	79	Peruana	1	0	1
1941	79	Portuguesa	1	1	0
1942	78	Búlgara	1	0	1
1942	78	Mexicana	1	1	0
1942	78	Rumana	1	1	0
1943	77	Británica	1	1	0
1943	77	Cubana	1	0	1
1943	77	Rumana	1	0	1
1944	76	Colombiana	1	0	1
1944	76	Italiana	1	1	0
1944	76	Marroquí	1	1	0
1944	76	Pakistani	1	1	0
1944	76	Rumana	1	0	1
1944	76	Ápatrida	1	1	0
1945	75	Alemana	1	1	0
1945	75	Peruana	1	1	0
1945	75	Portuguesa	1	0	1
1945	75	Rumana	2	0	2
1946	74	Boliviana	1	0	1
1946	74	Colombiana	1	0	1
1946	74	Rumana	1	0	1
1947	73	Colombiana	1	1	0
1947	73	Francesa	1	1	0
1947	73	Italiana	1	0	1
1947	73	Uruguaya	1	1	0
1948	72	Colombiana	1	0	1
1948	72	Francesa	1	0	1
1948	72	Rumana	2	0	2
1949	71	Argentina	1	1	0
1949	71	Colombiana	3	1	2
1949	71	Estadounidense	1	1	0
1949	71	Italiana	1	0	1
1949	71	Marroquí	1	0	1
1949	71	Pakistani	1	0	1
1949	71	Uruguaya	1	1	0
1949	71	Venezolana	1	0	1
1950	70	Marroquí	1	0	1

Nacionalizados: 1.369, 638 varones y 731 mujeres

Año Nacimiento	Edad	Nacionalidad Origen	Población	V	M
1922	98	Argentina	1	0	1
1926	94	Cuba	1	0	1
1926	94	Francia	1	0	1
1927	93	Brasil	1	0	1
1932	88	Argentina	1	0	1
1936	84	Chile	1	0	1
1937	83	Cuba	1	1	0
1938	82	Argentina	1	0	1
1938	82	Colombia	1	0	1
1938	82	Cuba	1	0	1
1938	82	Marruecos	1	1	0
1938	82	Uruguay	1	0	1
1939	81	Marruecos	1	0	1
1941	79	Argentina	1	0	1
1942	78	Chile	1	0	1
1942	78	Colombia	1	0	1
1942	78	Marruecos	1	0	1
1943	77	Ecuador	1	0	1
1943	77	Marruecos	1	0	1
1943	77	Perú	1	0	1
1943	77	Rep.Dominicana	1	0	1
1944	76	Chile	2	0	2
1944	76	Colombia	1	0	1
1946	74	Argentina	1	1	0
1947	73	Francia	1	0	1
1947	73	México	1	0	1
1948	72	Colombia	1	0	1
1948	72	Francia	1	0	1
1948	72	Marruecos	1	1	0
1949	71	Argentina	1	1	0
1949	71	Chile	1	1	0
1949	71	Colombia	1	1	0
1949	71	Marruecos	2	1	1
1949	71	Pakistán	1	1	0
1950	70	Chile	1	0	1
1950	70	Colombia	1	0	1
1951	69	Argentina	1	0	1
1951	69	Italia	1	1	0
1951	69	Marruecos	1	0	1
1952	68	Argentina	1	1	0
1952	68	Chile	3	0	3
1952	68	Colombia	1	0	1
1952	68	Ecuador	3	1	2
1952	68	Venezuela	1	0	1
1953	67	Colombia	1	0	1
1953	67	Cuba	1	0	1
1953	67	Marruecos	2	2	0
1954	66	Argentina	1	0	1
1954	66	Chile	2	1	1
1954	66	Colombia	1	0	1
1954	66	Cuba	1	1	0
1954	66	Ecuador	3	0	3
1954	66	Marruecos	2	1	1
1954	66	Uruguay	1	0	1
1954	66	Venezuela	3	2	1
1955	65	Argentina	1	0	1
1955	65	Bolivia	1	0	1
1955	65	Brasil	1	0	1
1955	65	Chile	1	0	1

Detalle de los datos en el -----

DISTRITO 5 - OESTE

Extranjeros: 3.193, 1.513 varones y 1.680 mujeres

Año Nacimiento	Edad	Nacionalidad	Población	V	M
1950	70	Portuguesa	1	1	0
1950	70	Rumana	5	1	4
1950	70	Venezolana	1	0	1
1951	69	Cubana	1	0	1
1951	69	Iraquí	1	0	1
1951	69	Italiana	1	0	1
1951	69	Rumana	1	1	0
1952	68	Búlgara	1	0	1
1952	68	Chilena	1	0	1
1952	68	Cubana	1	1	0
1952	68	Marroquí	4	2	2
1952	68	Portuguesa	1	1	0
1952	68	Rumana	3	0	3
1952	68	Rusa	1	0	1
1952	68	Venezolana	2	1	1
1953	67	Angoleña	1	1	0
1953	67	Búlgara	1	1	0
1953	67	Colombiana	1	0	1
1953	67	Cubana	1	0	1
1953	67	Marroquí	2	1	1
1953	67	Paraguaya	1	0	1
1953	67	Rumana	3	1	2
1953	67	Venezolana	2	0	2
1954	66	Brasileña	1	0	1
1954	66	Ecuatoriana	1	0	1
1954	66	Marroquí	3	0	3
1954	66	Pakistaní	1	1	0
1954	66	Portuguesa	1	1	0
1954	66	Rumana	5	0	5
1954	66	Ucraniana	1	1	0
1954	66	Venezolana	1	1	0
1955	65	Argentina	1	0	1
1955	65	Boliviana	1	0	1
1955	65	Canadiense	1	0	1
1955	65	Colombiana	1	0	1
1955	65	Francesa	1	0	1
1955	65	Marroquí	2	1	1
1955	65	Pakistaní	3	2	1
1955	65	Rumana	5	2	3
1955	65	Rusa	1	0	1
1955	65	Venezolana	1	0	1
1956	64	Brasileña	1	0	1
1956	64	Búlgara	1	0	1
1956	64	Colombiana	1	0	1
1956	64	Cubana	1	0	1
1956	64	Georgiana	1	1	0
1956	64	Marroquí	4	1	3
1956	64	Pakistaní	1	0	1
1956	64	Paraguaya	1	0	1
1956	64	Portuguesa	1	1	0
1956	64	Rumana	6	3	3
1956	64	Venezolana	2	0	2
1957	63	Argentina	1	0	1
1957	63	China	1	1	0
1957	63	Colombiana	2	1	1
1957	63	Ecuatoriana	1	0	1
1957	63	Italiana	1	0	1
1957	63	Marroquí	2	1	1
1957	63	Pakistaní	5	5	0

Nacionalizados: 1.369, 638 varones y 731 mujeres

Año Nacimiento	Edad	Nacionalidad Origen	Población	V	M
1955	65	Colombia	2	1	1
1955	65	Cuba	1	0	1
1955	65	Ecuador	1	0	1
1955	65	Francia	1	0	1
1955	65	Marruecos	4	4	0
1955	65	Portugal	1	1	0
1956	64	Argentina	1	0	1
1956	64	Francia	2	1	1
1956	64	Italia	1	1	0
1956	64	Marruecos	4	3	1
1956	64	Pakistán	2	2	0
1956	64	Rumanía	1	1	0
1956	64	Venezuela	1	0	1
1957	63	Argentina	2	0	2
1957	63	Colombia	3	0	3
1957	63	Marruecos	3	1	2
1957	63	Perú	1	1	0
1957	63	Rep.Dominicana	1	0	1
1957	63	Uruguay	1	0	1
1958	62	Argentina	3	1	2
1958	62	Bolivia	1	1	0
1958	62	Chile	1	1	0
1958	62	Colombia	3	0	3
1958	62	Cuba	2	2	0
1958	62	Ecuador	2	1	1
1958	62	Guinea	1	1	0
1958	62	Marruecos	3	1	2
1958	62	Otros Países de África	1	1	0
1958	62	Paraguay	1	0	1
1958	62	Rep.Dominicana	3	0	3
1958	62	Venezuela	1	0	1
1959	61	Argentina	2	1	1
1959	61	Bolivia	1	1	0
1959	61	Brasil	1	1	0
1959	61	Bélgica	1	1	0
1959	61	Chile	1	1	0
1959	61	Colombia	2	0	2
1959	61	Ecuador	2	2	0
1959	61	Laos	1	0	1
1959	61	Marruecos	3	3	0
1959	61	Perú	1	1	0
1959	61	Portugal	1	0	1
1959	61	Rumanía	1	1	0
1959	61	Uruguay	1	1	0
1959	61	Venezuela	1	0	1
1960	60	Argentina	2	2	0
1960	60	Brasil	1	0	1
1960	60	Chile	1	1	0
1960	60	Colombia	3	2	1
1960	60	Cuba	1	1	0
1960	60	Ecuador	4	1	3
1960	60	Francia	1	0	1
1960	60	Guinea Ecuatorial	1	0	1
1960	60	Marruecos	3	3	0
1960	60	Nigeria	1	1	0
1960	60	Pakistán	2	1	1
1960	60	Reino Unido G.Br.t.e I.	1	1	0
1960	60	República Dominicana	2	0	2
1960	60	Venezuela	1	1	0

Detalle de los datos en el -----

DISTRITO 5 - OESTE

Extranjeros: 3.193, 1.513 varones y 1.680 mujeres

Año Nacimiento	Edad	Nacionalidad	Población	V	M
1957	63	Polaca	1	1	0
1957	63	Rumana	9	4	5
1957	63	Ucraniana	1	1	0
1958	62	Boliviana	1	0	1
1958	62	Búlgara	1	0	1
1958	62	Colombiana	2	0	2
1958	62	Cubana	1	0	1
1958	62	India	2	1	1
1958	62	Italiana	1	1	0
1958	62	Marroquí	1	1	0
1958	62	Portuguesa	1	1	0
1958	62	Rumana	3	1	2
1959	61	Británica	1	1	0
1959	61	Búlgara	1	1	0
1959	61	Cubana	1	0	1
1959	61	Marroquí	1	1	0
1959	61	Pakistani	1	1	0
1959	61	Peruana	1	0	1
1959	61	Portuguesa	1	0	1
1959	61	Rumana	11	4	7
1959	61	Venezolana	1	0	1
1960	60	Británica	1	0	1
1960	60	Búlgara	2	2	0
1960	60	Chilena	1	1	0
1960	60	Marroquí	1	0	1
1960	60	Pakistani	3	3	0
1960	60	Rumana	5	3	2
1960	60	Venezolana	2	1	1
1961	59	Boliviana	1	0	1
1961	59	Colombiana	2	1	1
1961	59	Guineana	1	0	1
1961	59	Marroquí	1	0	1
1961	59	Pakistani	1	0	1
1961	59	Rumana	9	5	4
1961	59	Rusa	1	0	1
1962	58	Boliviana	1	1	0
1962	58	Brasileña	1	0	1
1962	58	Chilena	1	0	1
1962	58	China	1	0	1
1962	58	Colombiana	5	2	3
1962	58	Cubana	1	1	0
1962	58	Francesa	1	0	1
1962	58	Italiana	1	1	0
1962	58	Marroquí	2	1	1
1962	58	Moldovana	1	1	0
1962	58	Pakistani	2	2	0
1962	58	Polaca	1	0	1
1962	58	Rumana	13	4	9
1962	58	Senegalesa	1	1	0
1962	58	Uruguaya	1	0	1
1962	58	Venezolana	2	2	0
1963	57	Argentina	1	1	0
1963	57	Búlgara	2	0	2
1963	57	Colombiana	1	0	1
1963	57	Francesa	1	1	0
1963	57	Marroquí	3	0	3
1963	57	Pakistani	4	2	2
1963	57	Portuguesa	3	2	1
1963	57	Rumana	10	4	6

Nacionalizados: 1.369, 638 varones y 731 mujeres

Año Nacimiento	Edad	Nacionalidad Origen	Población	V	M
1960	60	Zaire	1	1	0
1961	59	Alemania	1	0	1
1961	59	Argentina	1	0	1
1961	59	Bolivia	3	0	3
1961	59	Brasil	1	0	1
1961	59	Chile	2	1	1
1961	59	Colombia	1	1	0
1961	59	Ecuador	1	0	1
1961	59	Francia	1	0	1
1961	59	Guinea	1	0	1
1961	59	Marruecos	6	3	3
1961	59	Pakistán	1	1	0
1962	58	Argentina	4	2	2
1962	58	Bolivia	2	0	2
1962	58	Bélgica	1	1	0
1962	58	Colombia	1	0	1
1962	58	Cuba	1	0	1
1962	58	Ecuador	1	1	0
1962	58	Marruecos	1	1	0
1962	58	México	1	1	0
1962	58	Perú	1	0	1
1962	58	Reino Unido G.Brt.e I.	1	1	0
1962	58	República Dominicana	2	2	0
1962	58	Rusia	1	0	1
1962	58	Uruguay	1	1	0
1962	58	Venezuela	2	0	2
1963	57	Argentina	2	1	1
1963	57	Bolivia	3	2	1
1963	57	Brasil	1	0	1
1963	57	Bélgica	1	0	1
1963	57	China	1	1	0
1963	57	Colombia	3	0	3
1963	57	Cuba	4	2	2
1963	57	Ecuador	1	0	1
1963	57	Francia	3	1	2
1963	57	Guinea Ecuatorial	1	0	1
1963	57	Marruecos	5	3	2
1963	57	Rep.Democ. Alemania	1	1	0
1963	57	Rumania	1	1	0
1963	57	Venezuela	1	1	0
1964	56	Alemania	1	0	1
1964	56	Argentina	4	3	1
1964	56	Bolivia	1	1	0
1964	56	Bulgaria	1	0	1
1964	56	Bélgica	1	0	1
1964	56	Colombia	6	3	3
1964	56	Ecuador	2	1	1
1964	56	Francia	5	3	2
1964	56	Guinea Ecuatorial	1	0	1
1964	56	Laos	1	1	0
1964	56	Marruecos	4	2	2
1964	56	Pakistán	2	2	0
1964	56	Perú	1	0	1
1964	56	Rep.Democ. Alemania	1	0	1
1964	56	Suiza	2	1	1
1964	56	Uruguay	1	0	1
1964	56	Venezuela	2	1	1
1965	55	Argentina	1	0	1
1965	55	Brasil	1	0	1

Detalle de los datos en el -----

DISTRITO 5 - OESTE

Extranjeros: 3.193, 1.513 varones y 1.680 mujeres

Año Nacimiento	Edad	Nacionalidad	Población	V	M
1963	57	Rusa	1	0	1
1963	57	Venezolana	1	0	1
1964	56	Argelina	1	1	0
1964	56	Argentina	2	1	1
1964	56	Boliviana	1	0	1
1964	56	Colombiana	4	1	3
1964	56	Hondureña	1	1	0
1964	56	Italiana	2	1	1
1964	56	Pakistaní	4	2	2
1964	56	Rumana	6	1	5
1964	56	Rusa	1	0	1
1964	56	Ucraniana	3	1	2
1965	55	Argelina	1	1	0
1965	55	Boliviana	1	0	1
1965	55	Búlgara	1	1	0
1965	55	Colombiana	3	2	1
1965	55	Cubana	2	0	2
1965	55	Ecuatoriana	1	1	0
1965	55	Georgiana	1	1	0
1965	55	Ghanesa	1	1	0
1965	55	Holandesa	1	1	0
1965	55	Marroquí	2	1	1
1965	55	Pakistaní	2	1	1
1965	55	Rumana	7	1	6
1965	55	Tonga	1	1	0
1965	55	Ucraniana	1	1	0
1966	54	Alemana	1	1	0
1966	54	Búlgara	1	0	1
1966	54	Colombiana	6	3	3
1966	54	Danesa	1	1	0
1966	54	Marroquí	2	1	1
1966	54	Moldovana	1	0	1
1966	54	Nigeriana	1	1	0
1966	54	Pakistaní	6	4	2
1966	54	Portuguesa	2	1	1
1966	54	Rumana	9	3	6
1966	54	Senegalesa	1	1	0
1966	54	Venezolana	2	1	1
1967	53	Alemana	1	0	1
1967	53	Argelina	3	3	0
1967	53	Boliviana	1	0	1
1967	53	Colombiana	2	1	1
1967	53	Cubana	2	0	2
1967	53	Ecuatoriana	2	1	1
1967	53	Holandesa	1	1	0
1967	53	Italiana	2	2	0
1967	53	Malí	1	1	0
1967	53	Marroquí	4	2	2
1967	53	Pakistaní	5	4	1
1967	53	Portuguesa	1	1	0
1967	53	Rumana	17	5	12
1967	53	Senegalesa	1	1	0
1967	53	Ucraniana	1	1	0
1967	53	Venezolana	1	0	1
1968	52	Argelina	2	2	0
1968	52	Boliviana	4	1	3
1968	52	Británica	2	1	1
1968	52	Búlgara	6	2	4
1968	52	Colombiana	4	2	2

Nacionalizados: 1.369, 638 varones y 731 mujeres

Año Nacimiento	Edad	Nacionalidad Origen	Población	V	M
1965	55	Bélgica	1	1	0
1965	55	Chile	1	1	0
1965	55	Colombia	5	3	2
1965	55	Cuba	1	0	1
1965	55	Ecuador	2	1	1
1965	55	El Salvador	1	0	1
1965	55	Francia	1	1	0
1965	55	Italia	1	0	1
1965	55	Marruecos	3	1	2
1965	55	Pakistán	1	1	0
1965	55	Portugal	1	0	1
1965	55	República Dominicana	1	0	1
1965	55	Suiza	1	1	0
1965	55	Venezuela	1	1	0
1966	54	Alemania	2	0	2
1966	54	Argentina	1	1	0
1966	54	Bolivia	1	1	0
1966	54	Colombia	5	0	5
1966	54	Cuba	1	1	0
1966	54	Ecuador	4	2	2
1966	54	Egipto	1	1	0
1966	54	Francia	4	2	2
1966	54	Guinea Ecuatorial	1	1	0
1966	54	Marruecos	2	1	1
1966	54	Pakistán	1	1	0
1966	54	Portugal	2	0	2
1966	54	Rep.Democ. Alemania	1	1	0
1966	54	Rumania	1	1	0
1966	54	Venezuela	2	0	2
1967	53	Argelia	2	2	0
1967	53	Argentina	2	2	0
1967	53	Bolivia	5	1	4
1967	53	Brasil	1	0	1
1967	53	Colombia	6	4	2
1967	53	Ecuador	2	0	2
1967	53	Gambia	1	1	0
1967	53	Ghana	1	1	0
1967	53	Marruecos	5	3	2
1967	53	Pakistán	1	1	0
1967	53	Rep.Democ. Alemania	1	1	0
1967	53	Rumania	1	1	0
1967	53	Suiza	1	1	0
1967	53	Venezuela	2	1	1
1968	52	Alemania	1	1	0
1968	52	Argentina	2	2	0
1968	52	Bangladesh (Pakistán O)	1	1	0
1968	52	Bolivia	3	2	1
1968	52	Chile	2	1	1
1968	52	Colombia	7	1	6
1968	52	Cuba	1	0	1
1968	52	Ecuador	5	3	2
1968	52	Francia	1	0	1
1968	52	Marruecos	4	3	1
1968	52	Pakistán	1	1	0
1968	52	Perú	2	1	1
1968	52	Portugal	1	1	0
1968	52	Rep.Democ. Alemania	1	0	1
1968	52	República Dominicana	1	0	1
1968	52	Rumania	1	1	0

Detalle de los datos en el -----

DISTRITO 5 - OESTE

Extranjeros: 3.193, 1.513 varones y 1.680 mujeres

Año Nacimiento	Edad	Nacionalidad	Población	V	M
1968	52	Ecuatoriana	1	0	1
1968	52	Gambia	1	1	0
1968	52	Marroquí	2	1	1
1968	52	Pakistani	6	2	4
1968	52	Portuguesa	1	1	0
1968	52	Rumana	20	8	12
1968	52	Venezolana	2	0	2
1969	51	Argelina	1	1	0
1969	51	Argentina	3	1	2
1969	51	Boliviana	3	3	0
1969	51	Brasileña	2	0	2
1969	51	Británica	1	0	1
1969	51	Búlgara	3	2	1
1969	51	Chilena	1	0	1
1969	51	Colombiana	2	1	1
1969	51	Cubana	1	0	1
1969	51	Ecuatoriana	3	2	1
1969	51	Georgiana	2	1	1
1969	51	Griega	1	1	0
1969	51	Hondureña	1	0	1
1969	51	Iraquí	1	0	1
1969	51	Italiana	1	0	1
1969	51	Marroquí	2	2	0
1969	51	Moldovana	1	1	0
1969	51	Pakistani	3	0	3
1969	51	Portuguesa	3	2	1
1969	51	Rumana	22	13	9
1969	51	Senegalesa	1	1	0
1970	50	Alemana	2	1	1
1970	50	Argelina	3	2	1
1970	50	Argentina	2	0	2
1970	50	Búlgara	1	1	0
1970	50	Colombiana	6	1	5
1970	50	Cubana	3	0	3
1970	50	Dominicana	1	0	1
1970	50	Francesa	1	1	0
1970	50	Marroquí	7	3	4
1970	50	Pakistani	6	1	5
1970	50	Polaca	1	1	0
1970	50	Portuguesa	2	2	0
1970	50	Rumana	24	11	13
1970	50	Rusa	1	0	1
1970	50	Senegalesa	1	1	0
1970	50	Ucraniana	1	0	1
1971	49	Alemana	1	1	0
1971	49	Argelina	1	1	0
1971	49	Boliviana	2	1	1
1971	49	Brasileña	2	0	2
1971	49	China	1	0	1
1971	49	Colombiana	4	1	3
1971	49	Cubana	2	2	0
1971	49	Ecuatoriana	1	0	1
1971	49	Francesa	3	2	1
1971	49	Guineana	1	0	1
1971	49	Italiana	2	2	0
1971	49	Marroquí	2	1	1
1971	49	Mauritana	1	1	0
1971	49	Nigeriana	2	0	2
1971	49	Pakistani	8	4	4

Nacionalizados: 1.369, 638 varones y 731 mujeres

Año Nacimiento	Edad	Nacionalidad Origen	Población	V	M
1968	52	Suiza	1	1	0
1968	52	Uruguay	1	0	1
1968	52	Venezuela	2	1	1
1969	51	Argentina	3	3	0
1969	51	Bolivia	1	0	1
1969	51	Chile	1	1	0
1969	51	Colombia	9	1	8
1969	51	Cuba	2	1	1
1969	51	Ecuador	2	1	1
1969	51	Francia	2	2	0
1969	51	Guinea Ecuatorial	2	0	2
1969	51	Marruecos	3	2	1
1969	51	Pakistán	2	2	0
1969	51	Perú	1	1	0
1969	51	República Dominicana	2	1	1
1969	51	Rumania	2	0	2
1969	51	Venezuela	1	1	0
1970	50	Argelia	1	1	0
1970	50	Argentina	4	3	1
1970	50	Bolivia	2	0	2
1970	50	Bulgaria	1	0	1
1970	50	Colombia	7	2	5
1970	50	Cuba	1	0	1
1970	50	Ecuador	6	3	3
1970	50	Francia	5	2	3
1970	50	Irak	1	1	0
1970	50	Italia	1	1	0
1970	50	Marruecos	1	1	0
1970	50	Nigeria	1	0	1
1970	50	Perú	1	0	1
1970	50	Rumania	1	0	1
1970	50	Suiza	1	0	1
1970	50	Uruguay	1	1	0
1970	50	Venezuela	1	0	1
1971	49	Alemania	1	1	0
1971	49	Argentina	6	2	4
1971	49	Bolivia	1	0	1
1971	49	Colombia	3	0	3
1971	49	Cuba	2	0	2
1971	49	Ecuador	5	1	4
1971	49	Francia	2	0	2
1971	49	Malí	1	1	0
1971	49	Marruecos	5	2	3
1971	49	Pakistán	3	3	0
1971	49	Perú	3	1	2
1971	49	Portugal	1	0	1
1971	49	Rumania	1	0	1
1971	49	Suiza	3	1	2
1972	48	Argentina	8	2	6
1972	48	Bolivia	1	1	0
1972	48	Bélgica	1	1	0
1972	48	Chile	1	1	0
1972	48	Colombia	5	2	3
1972	48	Cuba	1	0	1
1972	48	Ecuador	3	1	2
1972	48	Francia	4	3	1
1972	48	Marruecos	1	1	0
1972	48	Perú	1	0	1
1972	48	Suiza	2	2	0

Detalle de los datos en el -----

DISTRITO 5 - OESTE

Extranjeros: 3.193, 1.513 varones y 1.680 mujeres

Año Nacimiento	Edad	Nacionalidad	Población	V	M
1971	49	Paraguaya	1	0	1
1971	49	Peruana	2	2	0
1971	49	Polaca	1	1	0
1971	49	Portuguesa	2	2	0
1971	49	Rumana	14	8	6
1971	49	Rusa	2	0	2
1971	49	Senegalesa	1	1	0
1971	49	Venezolana	4	0	4
1972	48	Albanesa	1	1	0
1972	48	Argelina	3	3	0
1972	48	Argentina	1	1	0
1972	48	Boliviana	1	1	0
1972	48	Brasileña	2	0	2
1972	48	Búlgara	1	1	0
1972	48	Colombiana	10	4	6
1972	48	Ecuatoriana	1	0	1
1972	48	Ghanesa	3	2	1
1972	48	Hondureña	2	0	2
1972	48	Italiana	2	0	2
1972	48	Marroquí	7	1	6
1972	48	Nigeriana	3	3	0
1972	48	Pakistaní	8	5	3
1972	48	Polaca	1	0	1
1972	48	Portuguesa	1	1	0
1972	48	Rumana	20	8	12
1973	47	Albanesa	1	0	1
1973	47	Argelina	1	1	0
1973	47	Boliviana	6	1	5
1973	47	Búlgara	3	2	1
1973	47	China	2	1	1
1973	47	Colombiana	6	3	3
1973	47	Dominicana	2	0	2
1973	47	Ecuatoriana	1	0	1
1973	47	Egipcia	1	0	1
1973	47	Georgiana	1	1	0
1973	47	Ghanesa	1	0	1
1973	47	Hondureña	1	0	1
1973	47	Malí	1	1	0
1973	47	Marroquí	2	1	1
1973	47	Moldovana	2	1	1
1973	47	Pakistaní	4	2	2
1973	47	Peruana	1	0	1
1973	47	Portuguesa	1	1	0
1973	47	Rumana	21	11	10
1973	47	Senegalesa	1	1	0
1973	47	Uruguaya	1	0	1
1973	47	Venezolana	1	0	1
1974	46	Boliviana	3	1	2
1974	46	Brasileña	1	0	1
1974	46	Búlgara	1	0	1
1974	46	Camerunesa	1	1	0
1974	46	China	1	1	0
1974	46	Colombiana	5	1	4
1974	46	Costa de Marfil	1	0	1
1974	46	Cubana	1	1	0
1974	46	Ecuatoriana	1	0	1
1974	46	Ghanesa	2	1	1
1974	46	Hondureña	1	0	1
1974	46	India	1	1	0

Nacionalizados: 1.369, 638 varones y 731 mujeres

Año Nacimiento	Edad	Nacionalidad Origen	Población	V	M
1973	47	Angola	1	1	0
1973	47	Argentina	4	2	2
1973	47	Bolivia	4	2	2
1973	47	Chile	1	0	1
1973	47	Colombia	6	2	4
1973	47	Congo	1	1	0
1973	47	Cuba	1	0	1
1973	47	Ecuador	6	1	5
1973	47	Francia	2	1	1
1973	47	Ghana	3	3	0
1973	47	Marruecos	8	4	4
1973	47	México	1	0	1
1973	47	Nigeria	1	0	1
1973	47	Pakistán	4	4	0
1973	47	Perú	3	2	1
1973	47	República Dominicana	1	0	1
1973	47	Rusia	1	0	1
1973	47	Serbia	1	0	1
1973	47	Suiza	2	1	1
1973	47	Uruguay	1	0	1
1974	46	Alemania	2	0	2
1974	46	Argentina	1	1	0
1974	46	Australia	1	1	0
1974	46	Bolivia	3	2	1
1974	46	Chile	2	0	2
1974	46	Colombia	7	3	4
1974	46	Cuba	2	0	2
1974	46	Ecuador	3	0	3
1974	46	Francia	4	0	4
1974	46	Guinea	1	1	0
1974	46	Guinea Ecuatorial	1	0	1
1974	46	Malí	1	1	0
1974	46	Marruecos	4	2	2
1974	46	Nigeria	1	1	0
1974	46	Pakistán	4	4	0
1974	46	Perú	2	1	1
1974	46	Polonia	1	0	1
1974	46	República Dominicana	1	0	1
1974	46	Venezuela	1	1	0
1975	45	Argentina	1	1	0
1975	45	Bolivia	5	0	5
1975	45	Brasil	4	1	3
1975	45	Colombia	6	2	4
1975	45	Cuba	3	1	2
1975	45	Ecuador	3	2	1
1975	45	EEUU	2	1	1
1975	45	Guinea	1	1	0
1975	45	Luxemburgo	1	1	0
1975	45	Marruecos	4	2	2
1975	45	Moldova	1	0	1
1975	45	Nigeria	1	0	1
1975	45	Pakistán	2	2	0
1975	45	Perú	1	1	0
1975	45	Rusia	1	0	1
1975	45	Suiza	1	0	1
1975	45	Venezuela	1	1	0
1976	44	Argentina	2	1	1
1976	44	Bolivia	5	1	4
1976	44	Colombia	2	1	1

Detalle de los datos en el -----

DISTRITO 5 - OESTE

Extranjeros: 3.193, 1.513 varones y 1.680 mujeres

Año Nacimiento	Edad	Nacionalidad	Población	V	M
1974	46	Irlandesa	1	0	1
1974	46	Marroquí	8	6	2
1974	46	Nigeriana	1	1	0
1974	46	Pakistaní	1	0	1
1974	46	Peruana	1	0	1
1974	46	Portuguesa	2	0	2
1974	46	Rumana	21	11	10
1974	46	Rusa	1	0	1
1974	46	Salvadoreña	1	1	0
1974	46	Senegalesa	3	3	0
1975	45	Argelina	1	0	1
1975	45	Argentina	1	1	0
1975	45	Boliviana	3	2	1
1975	45	Brasileña	1	1	0
1975	45	Búlgara	1	1	0
1975	45	China	2	1	1
1975	45	Colombiana	5	2	3
1975	45	Cubana	1	0	1
1975	45	Ecuatoriana	1	1	0
1975	45	Georgiana	1	0	1
1975	45	Ghanesa	1	1	0
1975	45	Guineana	1	1	0
1975	45	Holandesa	1	1	0
1975	45	Marroquí	6	4	2
1975	45	Nicaragüense	1	0	1
1975	45	Nigeriana	2	1	1
1975	45	Pakistaní	2	0	2
1975	45	Polaca	1	0	1
1975	45	Portuguesa	2	1	1
1975	45	Rumana	22	16	6
1975	45	Siria	1	0	1
1975	45	Ucraniana	1	0	1
1975	45	Venezolana	2	0	2
1976	44	Argelina	2	1	1
1976	44	Boliviana	2	2	0
1976	44	Brasileña	4	0	4
1976	44	Británica	1	0	1
1976	44	Búlgara	1	0	1
1976	44	China	2	2	0
1976	44	Colombiana	5	3	2
1976	44	Costa de Marfil	1	1	0
1976	44	Cubana	1	1	0
1976	44	Dominicana	1	0	1
1976	44	Ecuatoriana	3	2	1
1976	44	Francesa	1	0	1
1976	44	India	1	0	1
1976	44	Italiana	2	2	0
1976	44	Marroquí	3	1	2
1976	44	Moldovana	1	1	0
1976	44	Nigeriana	2	1	1
1976	44	Pakistaní	7	4	3
1976	44	Polaca	2	0	2
1976	44	Portuguesa	1	1	0
1976	44	Rumana	26	12	14
1976	44	Senegalesa	1	1	0
1976	44	Siria	1	1	0
1977	43	Argelina	2	1	1
1977	43	BanglaDesh	1	0	1
1977	43	Boliviana	1	0	1

Nacionalizados: 1.369, 638 varones y 731 mujeres

Año Nacimiento	Edad	Nacionalidad Origen	Población	V	M
1976	44	Cuba	1	0	1
1976	44	Ecuador	3	3	0
1976	44	Francia	2	1	1
1976	44	Guatemala	1	0	1
1976	44	Marruecos	3	3	0
1976	44	México	1	1	0
1976	44	Pakistán	2	2	0
1976	44	Portugal	1	1	0
1976	44	República Dominicana	1	0	1
1976	44	Serbia	1	1	0
1976	44	Suiza	1	0	1
1976	44	Uruguay	1	1	0
1976	44	Venezuela	1	0	1
1977	43	Alemania	1	0	1
1977	43	Argentina	6	2	4
1977	43	Bolivia	8	1	7
1977	43	Chile	1	1	0
1977	43	Colombia	5	2	3
1977	43	Cuba	1	1	0
1977	43	Ecuador	2	1	1
1977	43	Francia	1	1	0
1977	43	Ghana	1	1	0
1977	43	Guinea Ecuatorial	1	0	1
1977	43	Marruecos	3	3	0
1977	43	Pakistán	2	2	0
1977	43	Polonia	1	0	1
1977	43	Portugal	1	0	1
1977	43	Reino Unido G.Brt.e l.	1	1	0
1977	43	Rumania	1	1	0
1977	43	Senegal	1	1	0
1977	43	Venezuela	3	1	2
1978	42	Argelia	1	1	0
1978	42	Argentina	2	2	0
1978	42	Bolivia	4	3	1
1978	42	Brasil	1	0	1
1978	42	Chile	2	0	2
1978	42	Colombia	6	3	3
1978	42	Cuba	3	2	1
1978	42	Ecuador	1	0	1
1978	42	Guinea Ecuatorial	1	0	1
1978	42	Marruecos	3	1	2
1978	42	México	1	0	1
1978	42	Pakistán	1	1	0
1978	42	Perú	2	1	1
1978	42	Rumania	1	1	0
1978	42	Venezuela	1	1	0
1979	41	Argentina	1	0	1
1979	41	Bolivia	2	0	2
1979	41	Colombia	7	2	5
1979	41	Cuba	1	0	1
1979	41	Marruecos	7	5	2
1979	41	Pakistán	2	2	0
1979	41	Perú	2	1	1
1979	41	Rumania	1	0	1
1979	41	Tailandia (Siam)	1	0	1
1979	41	Venezuela	2	1	1
1980	40	Argentina	1	1	0
1980	40	Bolivia	2	0	2
1980	40	Brasil	1	0	1

Detalle de los datos en el -----

DISTRITO 5 - OESTE

Extranjeros: 3.193, 1.513 varones y 1.680 mujeres

Año Nacimiento	Edad	Nacionalidad	Población	V	M
1977	43	Brasileña	1	1	0
1977	43	Británica	1	1	0
1977	43	Búlgara	1	0	1
1977	43	Colombiana	5	2	3
1977	43	Danesa	1	1	0
1977	43	Dominicana	3	1	2
1977	43	Ecuatoriana	1	0	1
1977	43	Gambia	2	0	2
1977	43	Georgiana	2	1	1
1977	43	Ghanesa	1	1	0
1977	43	Hondureña	1	0	1
1977	43	India	1	1	0
1977	43	Italiana	1	0	1
1977	43	Malí	1	1	0
1977	43	Marroquí	10	7	3
1977	43	Moldovana	2	2	0
1977	43	Pakistaní	6	2	4
1977	43	Peruana	1	0	1
1977	43	Rumana	28	15	13
1977	43	Venezolana	2	1	1
1978	42	Alemana	1	0	1
1978	42	Argentina	1	1	0
1978	42	Boliviana	1	0	1
1978	42	Brasileña	3	1	2
1978	42	Búlgara	1	1	0
1978	42	Chilena	1	1	0
1978	42	China	1	0	1
1978	42	Colombiana	5	2	3
1978	42	Costa de Marfil	1	1	0
1978	42	Ecuatoriana	2	1	1
1978	42	Estadounidense	1	1	0
1978	42	Francesa	1	1	0
1978	42	Italiana	3	2	1
1978	42	Marroquí	6	4	2
1978	42	Pakistaní	6	3	3
1978	42	Peruana	3	1	2
1978	42	Portuguesa	1	0	1
1978	42	Rumana	18	7	11
1978	42	Rusa	2	0	2
1978	42	Salvadoreña	1	0	1
1978	42	Siria	1	1	0
1978	42	Venezolana	3	0	3
1979	41	Argelina	3	2	1
1979	41	Boliviana	1	0	1
1979	41	Brasileña	3	0	3
1979	41	Británica	2	1	1
1979	41	Búlgara	4	2	2
1979	41	Colombiana	10	4	6
1979	41	Costa de Marfil	1	1	0
1979	41	Ecuatoriana	1	0	1
1979	41	Guineana	1	0	1
1979	41	Guineana Ecuat.	1	0	1
1979	41	Italiana	4	1	3
1979	41	Malí	1	0	1
1979	41	Marroquí	6	3	3
1979	41	Mexicana	2	2	0
1979	41	Nigeriana	1	0	1
1979	41	Pakistaní	3	1	2
1979	41	Peruana	1	1	0

Nacionalizados: 1.369, 638 varones y 731 mujeres

Año Nacimiento	Edad	Nacionalidad Origen	Población	V	M
1980	40	Colombia	3	1	2
1980	40	Cuba	2	1	1
1980	40	Ecuador	3	2	1
1980	40	Marruecos	5	1	4
1980	40	Pakistán	3	3	0
1980	40	Paraguay	1	0	1
1980	40	Perú	2	0	2
1980	40	República Dominicana	1	0	1
1980	40	Senegal	1	1	0
1980	40	Uzbekistán	1	0	1
1980	40	Venezuela	1	0	1
1981	39	Argentina	4	2	2
1981	39	Bolivia	5	2	3
1981	39	Brasil	1	1	0
1981	39	Colombia	6	2	4
1981	39	Cuba	1	0	1
1981	39	Ecuador	3	0	3
1981	39	Guatemala	1	1	0
1981	39	Marruecos	3	1	2
1981	39	Perú	1	0	1
1981	39	Portugal	1	0	1
1981	39	Suiza	1	0	1
1981	39	Venezuela	1	1	0
1982	38	Alemania	1	0	1
1982	38	Argelia	1	1	0
1982	38	Argentina	3	0	3
1982	38	Bolivia	1	1	0
1982	38	Brasil	1	1	0
1982	38	Chile	1	1	0
1982	38	Colombia	3	2	1
1982	38	Congo	1	0	1
1982	38	Cuba	1	0	1
1982	38	Ecuador	2	0	2
1982	38	Marruecos	3	2	1
1982	38	Perú	3	1	2
1982	38	Portugal	1	1	0
1982	38	República Dominicana	2	0	2
1982	38	Venezuela	3	1	2
1983	37	Andorra	1	0	1
1983	37	Argentina	1	1	0
1983	37	Bolivia	1	0	1
1983	37	Chile	3	1	2
1983	37	Colombia	5	3	2
1983	37	Ecuador	1	0	1
1983	37	Francia	1	0	1
1983	37	Guinea Ecuatorial	1	0	1
1983	37	Marruecos	2	1	1
1983	37	México	1	1	0
1983	37	Paraguay	1	0	1
1983	37	Suiza	1	1	0
1983	37	Venezuela	3	3	0
1984	36	Alemania	1	0	1
1984	36	Argentina	1	1	0
1984	36	Bolivia	2	0	2
1984	36	Brasil	1	0	1
1984	36	Chile	1	1	0
1984	36	Colombia	7	2	5
1984	36	Cuba	1	0	1
1984	36	Ecuador	1	1	0

Detalle de los datos en el -----

DISTRITO 5 - OESTE

Extranjeros: 3.193, 1.513 varones y 1.680 mujeres

Año Nacimiento	Edad	Nacionalidad	Población	V	M
1979	41	Portuguesa	2	1	1
1979	41	Rumana	35	18	17
1979	41	Salvadoreña	1	1	0
1979	41	Uruguaya	1	1	0
1979	41	Venezolana	2	1	1
1980	40	Alemana	1	0	1
1980	40	Boliviana	4	3	1
1980	40	Brasileña	3	1	2
1980	40	Camerunesa	1	1	0
1980	40	China	1	0	1
1980	40	Colombiana	10	4	6
1980	40	Francesa	1	1	0
1980	40	Georgiana	1	1	0
1980	40	Guineana	1	1	0
1980	40	India	1	1	0
1980	40	Italiana	1	0	1
1980	40	Malí	3	1	2
1980	40	Marroquí	9	5	4
1980	40	Nigeriana	2	0	2
1980	40	Pakistaní	2	1	1
1980	40	Portuguesa	1	1	0
1980	40	Rumana	33	13	20
1980	40	Rusa	1	0	1
1980	40	Senegalesa	1	1	0
1980	40	Tunisia	1	1	0
1980	40	Ucraniana	1	0	1
1980	40	Venezolana	1	1	0
1981	39	Argentina	2	1	1
1981	39	Boliviana	3	1	2
1981	39	Brasileña	1	0	1
1981	39	Búlgara	2	0	2
1981	39	China	1	1	0
1981	39	Colombiana	6	5	1
1981	39	Costa de Marfil	1	0	1
1981	39	Cubana	1	1	0
1981	39	Eslovaca	1	0	1
1981	39	Ghanesa	2	1	1
1981	39	Italiana	1	1	0
1981	39	Marroquí	8	2	6
1981	39	Moldovana	1	0	1
1981	39	Pakistaní	7	4	3
1981	39	Paraguaya	2	1	1
1981	39	Polaca	1	0	1
1981	39	Rumana	30	14	16
1981	39	Senegalesa	1	0	1
1981	39	Venezolana	2	0	2
1982	38	Argelina	3	2	1
1982	38	Boliviana	3	0	3
1982	38	Brasileña	2	1	1
1982	38	Búlgara	1	0	1
1982	38	Canadiense	1	0	1
1982	38	China	1	1	0
1982	38	Colombiana	11	6	5
1982	38	Croata	1	0	1
1982	38	Ecuatoriana	2	2	0
1982	38	Guineana	1	0	1
1982	38	Hondureña	1	0	1
1982	38	Malí	2	1	1
1982	38	Marroquí	7	1	6

Nacionalizados: 1.369, 638 varones y 731 mujeres

Año Nacimiento	Edad	Nacionalidad Origen	Población	V	M
1984	36	Marruecos	3	1	2
1984	36	Pakistán	1	1	0
1984	36	República Dominicana	1	1	0
1984	36	Rumanía	3	2	1
1984	36	Suiza	1	1	0
1984	36	Uruguay	1	0	1
1984	36	Venezuela	2	2	0
1985	35	Argentina	1	1	0
1985	35	Bolivia	2	1	1
1985	35	Brasil	1	1	0
1985	35	Colombia	5	1	4
1985	35	Cuba	1	1	0
1985	35	Ecuador	2	2	0
1985	35	Honduras	1	0	1
1985	35	Marruecos	1	0	1
1985	35	Suecia	1	0	1
1985	35	Venezuela	1	0	1
1986	34	Argelia	1	1	0
1986	34	Bolivia	1	1	0
1986	34	Bulgaria	1	1	0
1986	34	Colombia	4	1	3
1986	34	Ecuador	1	1	0
1986	34	Guatemala	1	1	0
1986	34	Marruecos	4	2	2
1986	34	Pakistán	1	0	1
1986	34	Suiza	1	1	0
1986	34	Venezuela	1	0	1
1987	33	Argentina	1	1	0
1987	33	Bolivia	2	0	2
1987	33	Brasil	1	0	1
1987	33	Colombia	5	4	1
1987	33	Ecuador	1	1	0
1987	33	Uruguay	1	1	0
1988	32	Bolivia	1	0	1
1988	32	China	1	0	1
1988	32	Colombia	8	3	5
1988	32	Ecuador	3	3	0
1988	32	Marruecos	1	1	0
1988	32	Pakistán	1	1	0
1988	32	Rumanía	2	1	1
1988	32	Rusia	1	1	0
1988	32	Uruguay	1	0	1
1989	31	Antig.Territ.de S.Esp	1	0	1
1989	31	Argentina	1	1	0
1989	31	Bolivia	1	0	1
1989	31	Chile	1	0	1
1989	31	Colombia	7	4	3
1989	31	Ecuador	4	2	2
1989	31	El Salvador	1	1	0
1989	31	Guinea Ecuatorial	1	0	1
1989	31	Marruecos	1	0	1
1989	31	Pakistán	1	0	1
1989	31	Perú	1	0	1
1990	30	Alemania	1	0	1
1990	30	Argentina	2	1	1
1990	30	Bolivia	3	1	2
1990	30	Bulgaria	1	1	0
1990	30	Colombia	8	0	8
1990	30	Ecuador	5	1	4

Detalle de los datos en el -----

DISTRITO 5 - OESTE

Extranjeros: 3.193, 1.513 varones y 1.680 mujeres

Año Nacimiento	Edad	Nacionalidad	Población	V	M
1982	38	Moldovana	1	1	0
1982	38	Pakistaní	8	3	5
1982	38	Paraguaya	1	0	1
1982	38	Portuguesa	3	2	1
1982	38	Rumana	27	17	10
1982	38	Senegalesa	1	0	1
1982	38	Venezolana	3	2	1
1983	37	Argelina	2	2	0
1983	37	Brasileña	2	0	2
1983	37	Camerunesa	1	1	0
1983	37	Checa	1	0	1
1983	37	Chilena	1	1	0
1983	37	China	1	0	1
1983	37	Colombiana	5	1	4
1983	37	Cubana	2	2	0
1983	37	Ecuatoriana	1	1	0
1983	37	Georgiana	1	0	1
1983	37	Iraquí	1	0	1
1983	37	Italiana	2	1	1
1983	37	Marroquí	9	6	3
1983	37	Mexicana	1	0	1
1983	37	Moldovana	1	0	1
1983	37	Nicaragüense	1	1	0
1983	37	Pakistaní	10	6	4
1983	37	Rumana	24	10	14
1983	37	Salvadoreña	1	1	0
1983	37	Senegalesa	3	3	0
1983	37	Siría	1	0	1
1983	37	Venezolana	6	3	3
1984	36	Argentina	1	0	1
1984	36	Búlgara	1	1	0
1984	36	Camerunesa	1	0	1
1984	36	Checa	1	1	0
1984	36	Chilena	2	1	1
1984	36	Colombiana	8	4	4
1984	36	Cubana	1	0	1
1984	36	Guineana	1	0	1
1984	36	Hondureña	1	0	1
1984	36	Italiana	1	1	0
1984	36	Libanesa	1	0	1
1984	36	Marroquí	16	9	7
1984	36	Moldovana	1	1	0
1984	36	Nigeriana	1	0	1
1984	36	Pakistaní	3	1	2
1984	36	Paraguaya	1	0	1
1984	36	Rumana	24	7	17
1984	36	Senegalesa	1	1	0
1984	36	Ucraniana	1	0	1
1984	36	Uruguaya	1	1	0
1984	36	Venezolana	5	2	3
1985	35	Argelina	1	0	1
1985	35	Argentina	2	0	2
1985	35	Bielorrusiana	2	1	1
1985	35	Boliviana	1	1	0
1985	35	Brasileña	1	0	1
1985	35	Búlgara	1	1	0
1985	35	Chilena	1	1	0
1985	35	Colombiana	7	4	3
1985	35	Dominicana	1	0	1

Nacionalizados: 1.369, 638 varones y 731 mujeres

Año Nacimiento	Edad	Nacionalidad Origen	Población	V	M
1990	30	Marruecos	3	2	1
1990	30	Venezuela	2	1	1
1991	29	Argentina	1	1	0
1991	29	Bolivia	2	0	2
1991	29	Colombia	2	1	1
1991	29	Cuba	1	0	1
1991	29	Ecuador	7	4	3
1991	29	Honduras	1	1	0
1991	29	Marruecos	3	1	2
1991	29	Pakistán	2	1	1
1991	29	República Dominicana	1	1	0
1991	29	Rumanía	1	1	0
1991	29	Uruguay	1	1	0
1991	29	Venezuela	1	0	1
1992	28	Argentina	3	3	0
1992	28	Bolivia	4	4	0
1992	28	Chile	1	1	0
1992	28	Colombia	7	3	4
1992	28	Ecuador	5	4	1
1992	28	México	1	0	1
1992	28	Pakistán	1	0	1
1992	28	Rumanía	1	0	1
1992	28	U.R.S.S.	1	1	0
1992	28	Venezuela	1	1	0
1993	27	Argentina	2	1	1
1993	27	Bolivia	6	2	4
1993	27	Colombia	6	6	0
1993	27	Cuba	1	0	1
1993	27	Ecuador	3	3	0
1993	27	Guinea Ecuatorial	1	0	1
1993	27	Marruecos	3	2	1
1993	27	Pakistán	1	0	1
1994	26	Argentina	6	4	2
1994	26	Bolivia	1	0	1
1994	26	Colombia	3	3	0
1994	26	Cuba	1	0	1
1994	26	Ecuador	3	0	3
1994	26	Italia	1	0	1
1994	26	Marruecos	2	0	2
1994	26	Nigeria	1	0	1
1994	26	Paraguay	3	2	1
1994	26	Portugal	1	1	0
1994	26	Venezuela	2	0	2
1995	25	Albania	1	0	1
1995	25	Argentina	1	1	0
1995	25	Bolivia	4	0	4
1995	25	Chile	1	1	0
1995	25	Colombia	2	1	1
1995	25	Ecuador	6	2	4
1995	25	Marruecos	2	2	0
1995	25	República Dominicana	1	1	0
1995	25	Serbia	1	0	1
1995	25	Venezuela	2	2	0
1996	24	Bolivia	2	2	0
1996	24	Brasil	1	1	0
1996	24	Colombia	6	4	2
1996	24	Ecuador	5	2	3
1996	24	Marruecos	2	1	1
1996	24	Moldova	1	0	1

Detalle de los datos en el -----

DISTRITO 5 - OESTE

Extranjeros: 3.193, 1.513 varones y 1.680 mujeres

Año Nacimiento	Edad	Nacionalidad	Población	V	M
1985	35	Ecuatoriana	2	0	2
1985	35	Georgiana	2	2	0
1985	35	Hondureña	1	0	1
1985	35	India	1	0	1
1985	35	Italiana	3	3	0
1985	35	Letona	1	0	1
1985	35	Malí	1	0	1
1985	35	Marroquí	6	3	3
1985	35	Mexicana	1	0	1
1985	35	Moldovana	1	0	1
1985	35	Pakistaní	2	1	1
1985	35	Paraguaya	1	0	1
1985	35	Portuguesa	2	1	1
1985	35	Rumana	33	13	20
1985	35	Senegalesa	1	1	0
1985	35	Ucraniana	2	2	0
1985	35	Uzbekistaní	1	0	1
1985	35	Venezolana	2	0	2
1986	34	Boliviana	1	1	0
1986	34	Búlgara	1	1	0
1986	34	Chilena	1	0	1
1986	34	China	1	0	1
1986	34	Colombiana	7	3	4
1986	34	Dominicana	2	0	2
1986	34	Ecuatoriana	1	0	1
1986	34	Estadounidense	3	0	3
1986	34	Griega	1	0	1
1986	34	Guineana	1	1	0
1986	34	Hondureña	1	1	0
1986	34	India	2	0	2
1986	34	Italiana	1	0	1
1986	34	Marroquí	9	3	6
1986	34	Pakistaní	3	2	1
1986	34	Portuguesa	1	1	0
1986	34	Rumana	24	11	13
1986	34	Rusa	2	0	2
1986	34	Senegalesa	1	1	0
1986	34	Tunicia	1	1	0
1986	34	Venezolana	4	2	2
1987	33	Argelina	1	0	1
1987	33	Boliviana	3	3	0
1987	33	Brasileña	3	1	2
1987	33	Búlgara	1	0	1
1987	33	Chilena	1	0	1
1987	33	China	1	0	1
1987	33	Colombiana	5	2	3
1987	33	Dominicana	1	1	0
1987	33	Francesa	1	1	0
1987	33	Guineana	1	1	0
1987	33	Hondureña	1	0	1
1987	33	India	1	1	0
1987	33	Marroquí	6	2	4
1987	33	Moldovana	1	0	1
1987	33	Pakistaní	3	2	1
1987	33	Paraguaya	1	0	1
1987	33	Peruana	1	0	1
1987	33	Portuguesa	1	0	1
1987	33	Rumana	20	5	15
1987	33	Salvadoreña	1	0	1

Nacionalizados: 1.369, 638 varones y 731 mujeres

Año Nacimiento	Edad	Nacionalidad Origen	Población	V	M
1996	24	Pakistán	1	0	1
1996	24	República Dominicana	1	1	0
1996	24	Serbia	1	1	0
1996	24	Venezuela	2	1	1
1997	23	Bolivia	2	0	2
1997	23	Colombia	6	4	2
1997	23	Costa Rica	1	1	0
1997	23	Cuba	1	1	0
1997	23	Ecuador	4	1	3
1997	23	Est.Unidos de América	1	1	0
1997	23	Marruecos	3	1	2
1997	23	México	1	1	0
1997	23	Perú	3	1	2
1998	22	Bolivia	5	2	3
1998	22	Colombia	3	3	0
1998	22	Cuba	2	2	0
1998	22	Ecuador	8	3	5
1998	22	Guatemala	1	0	1
1998	22	Guinea	1	0	1
1998	22	Malí	1	1	0
1998	22	Marruecos	3	0	3
1998	22	Pakistán	1	1	0
1998	22	Perú	2	1	1
1998	22	Venezuela	3	1	2
1999	21	Argentina	2	0	2
1999	21	Bolivia	4	2	2
1999	21	Chile	1	1	0
1999	21	Colombia	3	1	2
1999	21	Cuba	2	0	2
1999	21	Ecuador	4	2	2
1999	21	Pakistán	2	1	1
1999	21	República Dominicana	1	1	0
1999	21	Venezuela	1	0	1
2000	20	Argentina	1	0	1
2000	20	Bolivia	1	1	0
2000	20	China	1	0	1
2000	20	Colombia	5	3	2
2000	20	Ecuador	3	3	0
2000	20	El Salvador	1	0	1
2000	20	Malí	1	1	0
2000	20	Marruecos	1	1	0
2000	20	Suiza	1	0	1
2000	20	Venezuela	1	1	0
2001	19	Bolivia	3	2	1
2001	19	China	1	0	1
2001	19	Colombia	3	2	1
2001	19	Ecuador	2	1	1
2001	19	Marruecos	2	0	2
2001	19	Pakistán	1	1	0
2001	19	Perú	2	2	0
2001	19	Reino Unido G.Brt.e I.N.	1	1	0
2001	19	República Dominicana	1	0	1
2001	19	Rusia	1	1	0
2002	18	Argentina	2	0	2
2002	18	Bolivia	3	2	1
2002	18	China	1	0	1
2002	18	Colombia	1	0	1
2002	18	Ecuador	1	1	0
2002	18	El Salvador	1	1	0

Detalle de los datos en el -----

DISTRITO 5 - OESTE

Extranjeros: 3.193, 1.513 varones y 1.680 mujeres

Año Nacimiento	Edad	Nacionalidad	Población	V	M
1987	33	Senegalesa	3	2	1
1988	32	Búlgara	3	1	2
1988	32	China	1	1	0
1988	32	Colombiana	6	5	1
1988	32	Cubana	3	1	2
1988	32	Ecuatoriana	4	3	1
1988	32	Eslovaca	2	1	1
1988	32	Guineana	3	1	2
1988	32	Hondureña	1	0	1
1988	32	India	1	1	0
1988	32	Letona	1	1	0
1988	32	Marroquí	8	0	8
1988	32	Mexicana	1	1	0
1988	32	Pakistani	2	0	2
1988	32	Polaca	1	0	1
1988	32	Rumana	23	7	16
1988	32	Rusa	1	0	1
1988	32	Salvadoreña	1	0	1
1988	32	Senegalesa	3	2	1
1988	32	Tunisia	1	1	0
1988	32	Uruguaya	1	1	0
1988	32	Venezolana	3	2	1
1989	31	Alemana	1	0	1
1989	31	Argelina	2	0	2
1989	31	Argentina	4	2	2
1989	31	Boliviana	1	1	0
1989	31	Brasileña	1	0	1
1989	31	Búlgara	1	0	1
1989	31	China	1	1	0
1989	31	Chipriota	1	0	1
1989	31	Colombiana	10	4	6
1989	31	Cubana	1	1	0
1989	31	Dominicana	1	1	0
1989	31	Georgiana	1	0	1
1989	31	Ghanesa	1	0	1
1989	31	Italiana	1	0	1
1989	31	Marroquí	4	0	4
1989	31	Moldovana	1	0	1
1989	31	Nicaragüense	1	1	0
1989	31	Pakistani	4	1	3
1989	31	Paraguaya	1	0	1
1989	31	Peruana	1	0	1
1989	31	Rumana	12	6	6
1989	31	Salvadoreña	1	1	0
1989	31	Senegalesa	1	1	0
1989	31	Ucraniana	1	0	1
1989	31	Uruguaya	1	1	0
1989	31	Venezolana	1	1	0
1990	30	Argelina	2	2	0
1990	30	Argentina	1	1	0
1990	30	Boliviana	2	2	0
1990	30	Búlgara	1	0	1
1990	30	Colombiana	8	6	2
1990	30	Cubana	1	0	1
1990	30	Ecuatoriana	2	2	0
1990	30	Gambia	1	1	0
1990	30	Georgiana	1	1	0
1990	30	Guineana	1	1	0
1990	30	Hondureña	2	0	2

Nacionalizados: 1.369, 638 varones y 731 mujeres

Año Nacimiento	Edad	Nacionalidad Origen	Población	V	M
2002	18	Francia	1	0	1
2002	18	Nepal	1	1	0
2002	18	Perú	1	0	1
2002	18	Venezuela	2	2	0
2003	17	Argentina	1	1	0
2003	17	China	1	0	1
2003	17	Colombia	1	0	1
2003	17	Congo	1	0	1
2003	17	Cuba	1	0	1
2003	17	Ecuador	1	1	0
2003	17	Guinea Ecuatorial	1	0	1
2003	17	Pakistán	5	3	2
2003	17	Perú	1	0	1
2004	16	Bolivia	2	1	1
2004	16	China	4	0	4
2004	16	Colombia	2	1	1
2004	16	Pakistán	2	0	2
2004	16	Perú	1	1	0
2004	16	República Dominicana	2	1	1
2005	15	Argentina	1	1	0
2005	15	Bolivia	1	0	1
2005	15	China	3	0	3
2005	15	Colombia	1	0	1
2005	15	Francia	1	0	1
2005	15	República Dominicana	1	0	1
2006	14	Pakistán	3	2	1
2006	14	Senegal	1	1	0
2007	13	Ecuador	1	0	1
2007	13	Etiopía	1	1	0
2007	13	Pakistán	1	1	0
2008	12	Colombia	2	2	0
2008	12	Pakistán	3	1	2
2009	11	Argentina	1	1	0
2009	11	China	1	0	1
2009	11	Francia	1	0	1
2009	11	Marruecos	1	1	0
2009	11	Pakistán	2	0	2
2009	11	Venezuela	2	0	2
2010	10	Colombia	1	1	0
2010	10	Pakistán	1	0	1
2011	9	Argentina	1	1	0
2011	9	Marruecos	1	0	1
2011	9	Pakistán	1	1	0
2011	9	República Dominicana	1	0	1
2011	9	Senegal	1	1	0
2011	9	Venezuela	2	2	0
2012	8	Ecuador	1	1	0
2012	8	Pakistán	1	0	1
2012	8	Portugal	1	0	1
2013	7	Bolivia	1	0	1
2013	7	China	1	1	0
2013	7	Colombia	1	1	0
2014	6	Chile	3	2	1
2014	6	Colombia	1	1	0
2014	6	México	1	1	0
2014	6	República Dominicana	1	0	1
2015	5	Argentina	1	1	0
2015	5	Chile	1	1	0
2015	5	República Dominicana	1	1	0

Detalle de los datos en el -----

DISTRITO 5 - OESTE

Extranjeros: 3.193, 1.513 varones y 1.680 mujeres

Año Nacimiento	Edad	Nacionalidad	Población	V	M
1990	30	Italiana	1	0	1
1990	30	Marroquí	4	0	4
1990	30	Mexicana	1	0	1
1990	30	Moldovana	1	1	0
1990	30	Nicaragüense	2	0	2
1990	30	Pakistaní	2	2	0
1990	30	Polaca	2	1	1
1990	30	Portuguesa	1	1	0
1990	30	Rumana	16	6	10
1990	30	Rusa	1	0	1
1990	30	Venezolana	3	1	2
1991	29	Argelina	2	1	1
1991	29	Boliviana	5	3	2
1991	29	Brasileña	1	1	0
1991	29	Británica	1	0	1
1991	29	Búlgara	4	3	1
1991	29	China	1	0	1
1991	29	Colombiana	4	3	1
1991	29	Costa de Marfil	1	0	1
1991	29	Cubana	1	1	0
1991	29	Estadounidense	1	1	0
1991	29	Guineana	1	0	1
1991	29	Indonesia	1	0	1
1991	29	Irlandesa	2	0	2
1991	29	Marroquí	6	4	2
1991	29	Mexicana	1	1	0
1991	29	Nicaragüense	2	0	2
1991	29	Pakistaní	6	3	3
1991	29	Rumana	14	6	8
1991	29	Venezolana	2	1	1
1992	28	Argelina	1	1	0
1992	28	Argentina	1	1	0
1992	28	Boliviana	4	2	2
1992	28	Brasileña	1	0	1
1992	28	Búlgara	2	2	0
1992	28	Chilena	3	2	1
1992	28	Colombiana	10	8	2
1992	28	Dominicana	1	1	0
1992	28	Ecuatoriana	1	0	1
1992	28	Francesa	1	0	1
1992	28	Georgiana	1	0	1
1992	28	Guatemalteca	1	1	0
1992	28	Guineana	1	0	1
1992	28	Hondureña	2	0	2
1992	28	Italiana	2	0	2
1992	28	Lituana	1	1	0
1992	28	Marroquí	6	2	4
1992	28	Moldovana	1	0	1
1992	28	Nicaragüense	1	0	1
1992	28	Pakistaní	8	3	5
1992	28	Paraguayana	1	1	0
1992	28	Peruana	1	1	0
1992	28	Polaca	1	1	0
1992	28	Rumana	13	7	6
1992	28	Rusa	1	0	1
1992	28	Senegalesa	1	0	1
1992	28	Venezolana	2	1	1
1993	27	Apátrida	1	0	1
1993	27	Boliviana	1	0	1

Nacionalizados: 1.369, 638 varones y 731 mujeres

Año Nacimiento	Edad	Nacionalidad Origen	Población	V	M
2015	5	Suiza	1	0	1
2016	4	Argentina	1	1	0
2016	4	Chile	1	1	0
2016	4	Francia	2	1	1
2016	4	Suiza	1	0	1
2016	4	Ucrania	1	0	1
2017	3	Bolivia	1	0	1
2017	3	Colombia	1	1	0
2018	2	Suecia	1	0	1
2018	2	Suiza	1	0	1

Detalle de los datos en el -----

DISTRITO 5 - OESTE

Extranjeros: 3.193, 1.513 varones y 1.680 mujeres

Año Nacimiento	Edad	Nacionalidad	Población	V	M
1993	27	Brasileña	1	1	0
1993	27	Búlgara	2	1	1
1993	27	Chilena	2	0	2
1993	27	China	1	0	1
1993	27	Colombiana	6	2	4
1993	27	Cubana	2	0	2
1993	27	Francesa	1	1	0
1993	27	Georgiana	1	1	0
1993	27	Guineana	2	2	0
1993	27	Hondureña	2	0	2
1993	27	Marroquí	6	1	5
1993	27	Moldovana	1	0	1
1993	27	Nicaragüense	1	0	1
1993	27	Pakistaní	8	5	3
1993	27	Paraguaya	1	0	1
1993	27	Peruana	1	0	1
1993	27	Portuguesa	1	0	1
1993	27	Rumana	18	13	5
1993	27	Ucraniana	1	1	0
1993	27	Venezolana	4	2	2
1994	26	Boliviana	1	1	0
1994	26	Brasileña	3	2	1
1994	26	Británica	1	0	1
1994	26	Colombiana	13	8	5
1994	26	Dominicana	1	0	1
1994	26	Ecuatoriana	1	0	1
1994	26	Estadounidense	1	1	0
1994	26	Filipina	1	1	0
1994	26	Hondureña	1	0	1
1994	26	Nicaragüense	1	1	0
1994	26	Pakistaní	10	4	6
1994	26	Paraguaya	1	1	0
1994	26	Peruana	1	1	0
1994	26	Rumana	14	6	8
1994	26	Rusa	1	1	0
1994	26	Senegalesa	1	1	0
1994	26	Ucraniana	1	0	1
1994	26	Venezolana	1	1	0
1995	25	Albanesa	1	0	1
1995	25	Alemana	1	1	0
1995	25	Boliviana	3	1	2
1995	25	Colombiana	7	4	3
1995	25	Ecuatoriana	1	1	0
1995	25	Ghanesa	1	0	1
1995	25	Guineana	1	0	1
1995	25	Hondureña	4	0	4
1995	25	Marroquí	4	0	4
1995	25	Pakistaní	5	3	2
1995	25	Peruana	1	0	1
1995	25	Rumana	13	10	3
1995	25	Salvadoreña	1	0	1
1995	25	Senegalesa	1	1	0
1995	25	Venezolana	2	0	2
1996	24	Albanesa	1	0	1
1996	24	Argelina	1	0	1
1996	24	Boliviana	2	1	1
1996	24	Búlgara	1	0	1
1996	24	China	1	0	1
1996	24	Colombiana	11	7	4

Detalle de los datos en el -----

DISTRITO 5 - OESTE

Extranjeros: 3.193, 1.513 varones y 1.680 mujeres

Año Nacimiento	Edad	Nacionalidad	Población	V	M
1996	24	Costa de Marfil	1	1	0
1996	24	Cubana	1	0	1
1996	24	Dominicana	1	1	0
1996	24	Ecuatoriana	1	0	1
1996	24	Guineana	2	0	2
1996	24	Hondureña	3	0	3
1996	24	Marroquí	2	1	1
1996	24	Pakistaní	7	4	3
1996	24	Portuguesa	1	0	1
1996	24	Rumana	10	6	4
1996	24	Senegalesa	1	1	0
1997	23	Argentina	1	0	1
1997	23	Boliviana	3	0	3
1997	23	Británica	1	1	0
1997	23	Chilena	1	0	1
1997	23	China	2	0	2
1997	23	Colombiana	5	5	0
1997	23	Ecuatoriana	2	2	0
1997	23	Estadounidense	2	0	2
1997	23	Hondureña	2	0	2
1997	23	Italiana	1	0	1
1997	23	Marroquí	1	1	0
1997	23	Nicaragüense	1	1	0
1997	23	Pakistaní	8	8	0
1997	23	Peruana	1	0	1
1997	23	Rumana	7	4	3
1997	23	Senegalesa	1	1	0
1997	23	Ucraniana	1	1	0
1997	23	Venezolana	3	3	0
1998	22	Boliviana	1	0	1
1998	22	Búlgara	2	2	0
1998	22	Camerunesa	1	1	0
1998	22	China	2	0	2
1998	22	Colombiana	8	2	6
1998	22	Costa de Marfil	1	1	0
1998	22	Dominicana	1	1	0
1998	22	Ecuatoriana	2	1	1
1998	22	Georgiana	1	1	0
1998	22	Guineana	1	0	1
1998	22	Hondureña	1	1	0
1998	22	Irlandesa	1	0	1
1998	22	Italiana	2	1	1
1998	22	Marroquí	1	0	1
1998	22	Pakistaní	6	3	3
1998	22	Peruana	1	0	1
1998	22	Portuguesa	2	2	0
1998	22	Rumana	11	7	4
1999	21	Argentina	1	0	1
1999	21	Boliviana	4	1	3
1999	21	Búlgara	1	0	1
1999	21	Colombiana	6	4	2
1999	21	Georgiana	1	1	0
1999	21	Ghanesa	1	1	0
1999	21	Hondureña	2	0	2
1999	21	Marroquí	2	1	1
1999	21	Pakistaní	9	1	8
1999	21	Peruana	1	1	0
1999	21	Polaca	1	0	1
1999	21	Portuguesa	1	1	0

Detalle de los datos en el -----

DISTRITO 5 - OESTE

Extranjeros: 3.193, 1.513 varones y 1.680 mujeres

Año Nacimiento	Edad	Nacionalidad	Población	V	M
1999	21	Rumana	17	8	9
2000	20	Boliviana	2	0	2
2000	20	Colombiana	3	3	0
2000	20	Dominicana	2	1	1
2000	20	Ecuatoriana	2	1	1
2000	20	Georgiana	1	0	1
2000	20	Guineana	1	0	1
2000	20	Hondureña	1	1	0
2000	20	Marroquí	4	1	3
2000	20	Moldovana	1	1	0
2000	20	Pakistaní	6	4	2
2000	20	Paraguaya	1	0	1
2000	20	Rumana	13	6	7
2000	20	Rusa	1	0	1
2000	20	Siria	1	1	0
2000	20	Turca	1	1	0
2000	20	Ucraniana	1	1	0
2000	20	Venezolana	1	1	0
2001	19	Argelina	1	1	0
2001	19	China	1	1	0
2001	19	Colombiana	2	1	1
2001	19	Dominicana	1	0	1
2001	19	Ecuatoriana	1	1	0
2001	19	Marroquí	4	3	1
2001	19	Moldovana	1	0	1
2001	19	Pakistaní	5	2	3
2001	19	Rumana	12	7	5
2001	19	Senegalesa	1	0	1
2001	19	Venezolana	1	1	0
2002	18	Argentina	1	1	0
2002	18	Brasileña	1	1	0
2002	18	Camerunesa	1	0	1
2002	18	China	1	0	1
2002	18	Colombiana	2	0	2
2002	18	Costa de Marfil	1	1	0
2002	18	Cubana	1	0	1
2002	18	Ecuatoriana	1	1	0
2002	18	Guineana	2	1	1
2002	18	Hondureña	1	1	0
2002	18	Marroquí	5	5	0
2002	18	Mexicana	1	1	0
2002	18	Pakistaní	7	3	4
2002	18	Rumana	13	2	11
2002	18	Salvadoreña	1	1	0
2002	18	Venezolana	1	0	1
2003	17	Argelina	1	0	1
2003	17	Argentina	1	1	0
2003	17	Brasileña	1	1	0
2003	17	Búlgara	2	2	0
2003	17	Colombiana	2	1	1
2003	17	Ecuatoriana	1	0	1
2003	17	Gambia	1	1	0
2003	17	Hondureña	2	0	2
2003	17	Italiana	2	1	1
2003	17	Marroquí	2	0	2
2003	17	Moldovana	1	0	1
2003	17	Pakistaní	6	3	3
2003	17	Portuguesa	1	1	0
2003	17	Rumana	15	9	6

Detalle de los datos en el -----

DISTRITO 5 - OESTE

Extranjeros: 3.193, 1.513 varones y 1.680 mujeres

Año Nacimiento	Edad	Nacionalidad	Población	V	M
2003	17	Senegalesa	2	1	1
2004	16	China	1	0	1
2004	16	Colombiana	3	0	3
2004	16	Malí	1	1	0
2004	16	Marroquí	3	1	2
2004	16	Pakistani	5	4	1
2004	16	Peruana	1	0	1
2004	16	Polaca	1	0	1
2004	16	Rumana	10	5	5
2004	16	Siria	1	1	0
2005	15	Boliviana	1	0	1
2005	15	Chilena	1	1	0
2005	15	China	2	1	1
2005	15	Colombiana	6	2	4
2005	15	Cubana	1	0	1
2005	15	Dominicana	1	1	0
2005	15	Egipcia	1	0	1
2005	15	Ghanesa	1	0	1
2005	15	Italiana	2	0	2
2005	15	Marroquí	1	1	0
2005	15	Mexicana	1	0	1
2005	15	Pakistani	1	1	0
2005	15	Portuguesa	3	2	1
2005	15	Rumana	19	12	7
2005	15	Senegalesa	1	0	1
2005	15	Siria	2	0	2
2006	14	BanglaDesh	1	0	1
2006	14	Británica	1	1	0
2006	14	Búlgara	1	1	0
2006	14	Colombiana	4	3	1
2006	14	Malí	2	0	2
2006	14	Marroquí	4	3	1
2006	14	Pakistani	6	4	2
2006	14	Peruana	1	1	0
2006	14	Portuguesa	1	0	1
2006	14	Rumana	7	2	5
2006	14	Venezolana	1	1	0
2007	13	China	1	1	0
2007	13	Colombiana	4	4	0
2007	13	Gambia	1	1	0
2007	13	Georgiana	1	1	0
2007	13	India	1	0	1
2007	13	Marroquí	4	3	1
2007	13	Moldovana	1	0	1
2007	13	Nigeriana	1	1	0
2007	13	Pakistani	7	5	2
2007	13	Rumana	13	6	7
2007	13	Rusa	3	0	3
2007	13	Salvadoreña	1	0	1
2008	12	Argelina	1	1	0
2008	12	Colombiana	2	1	1
2008	12	Griega	1	0	1
2008	12	Italiana	1	0	1
2008	12	Marroquí	2	1	1
2008	12	Pakistani	6	6	0
2008	12	Rumana	7	5	2
2008	12	Siria	1	0	1
2008	12	Venezolana	2	1	1
2009	11	China	1	0	1

Detalle de los datos en el -----

DISTRITO 5 - OESTE

Extranjeros: 3.193, 1.513 varones y 1.680 mujeres

Año Nacimiento	Edad	Nacionalidad	Población	V	M
2009	11	Colombiana	3	1	2
2009	11	Ecuatoriana	1	1	0
2009	11	Gambia	1	1	0
2009	11	Malí	2	2	0
2009	11	Marroquí	1	1	0
2009	11	Pakistani	5	3	2
2009	11	Rumana	12	8	4
2010	10	Alemana	1	0	1
2010	10	Argelina	4	2	2
2010	10	Búlgara	1	1	0
2010	10	Chilena	1	0	1
2010	10	China	1	0	1
2010	10	Colombiana	4	3	1
2010	10	Cubana	1	0	1
2010	10	Georgiana	1	1	0
2010	10	Nicaragüense	1	0	1
2010	10	Pakistani	5	2	3
2010	10	Rumana	17	8	9
2010	10	Venezolana	3	2	1
2011	9	Argelina	2	1	1
2011	9	Argentina	1	1	0
2011	9	Bielorrusiana	1	1	0
2011	9	Boliviana	2	0	2
2011	9	Búlgara	2	0	2
2011	9	China	2	2	0
2011	9	Gambia	1	0	1
2011	9	India	1	1	0
2011	9	Malí	1	0	1
2011	9	Marroquí	4	2	2
2011	9	Pakistani	5	5	0
2011	9	Rumana	9	5	4
2011	9	Senegalesa	1	0	1
2012	8	Argelina	2	1	1
2012	8	Búlgara	1	1	0
2012	8	China	1	1	0
2012	8	Colombiana	4	1	3
2012	8	Dominicana	1	1	0
2012	8	Francesa	1	1	0
2012	8	Hondureña	1	0	1
2012	8	Marroquí	4	2	2
2012	8	Pakistani	3	2	1
2012	8	Rumana	13	7	6
2012	8	Siria	1	0	1
2012	8	Venezolana	1	0	1
2013	7	Alemana	1	0	1
2013	7	Argelina	3	1	2
2013	7	Colombiana	1	1	0
2013	7	Gambia	1	0	1
2013	7	Ghanesa	1	1	0
2013	7	Guineana	1	1	0
2013	7	India	1	0	1
2013	7	Italiana	1	1	0
2013	7	Marroquí	3	2	1
2013	7	Pakistani	3	0	3
2013	7	Rumana	15	8	7
2013	7	Venezolana	3	1	2
2014	6	Alemana	1	1	0
2014	6	Argentina	1	1	0
2014	6	Búlgara	1	1	0

Detalle de los datos en el -----

DISTRITO 5 - OESTE

Extranjeros: 3.193, 1.513 varones y 1.680 mujeres

Año Nacimiento	Edad	Nacionalidad	Población	V	M
2014	6	Colombiana	3	0	3
2014	6	Georgiana	2	2	0
2014	6	Holandesa	1	0	1
2014	6	India	1	1	0
2014	6	Italiana	1	0	1
2014	6	Malí	1	0	1
2014	6	Marroquí	7	3	4
2014	6	Nigeriana	1	1	0
2014	6	Pakistaní	5	2	3
2014	6	Portuguesa	1	1	0
2014	6	Rumana	14	7	7
2014	6	Venezolana	1	0	1
2015	5	Argelina	2	1	1
2015	5	BanglaDesh	1	0	1
2015	5	Bielorrusiana	1	0	1
2015	5	Boliviana	2	1	1
2015	5	Búlgara	1	1	0
2015	5	China	1	0	1
2015	5	Colombiana	4	1	3
2015	5	Gambia	1	1	0
2015	5	Georgiana	1	0	1
2015	5	Ghanesa	2	0	2
2015	5	Guineana Ecuat.	1	1	0
2015	5	Hondureña	1	0	1
2015	5	Marroquí	7	4	3
2015	5	Nigeriana	2	1	1
2015	5	Pakistaní	6	5	1
2015	5	Rumana	16	10	6
2015	5	Venezolana	2	1	1
2016	4	Argelina	1	0	1
2016	4	Argentina	1	0	1
2016	4	Boliviana	1	0	1
2016	4	Colombiana	3	1	2
2016	4	Ecuatoriana	1	0	1
2016	4	Gambia	1	1	0
2016	4	Georgiana	1	0	1
2016	4	Guineana	1	0	1
2016	4	Holandesa	1	1	0
2016	4	Malí	1	1	0
2016	4	Marroquí	8	5	3
2016	4	Mexicana	1	1	0
2016	4	Moldovana	1	1	0
2016	4	Nigeriana	1	0	1
2016	4	Pakistaní	3	2	1
2016	4	Peruana	1	0	1
2016	4	Rumana	10	6	4
2016	4	Salvadoreña	1	1	0
2016	4	Venezolana	1	0	1
2017	3	Argelina	1	0	1
2017	3	Boliviana	1	1	0
2017	3	Búlgara	3	1	2
2017	3	Camerunesa	1	0	1
2017	3	Colombiana	3	0	3
2017	3	Ghanesa	1	1	0
2017	3	Guineana	1	1	0
2017	3	Hondureña	1	1	0
2017	3	Marroquí	7	3	4
2017	3	Nicaragüense	2	0	2
2017	3	Nigeriana	1	1	0

Detalle de los datos en el -----

DISTRITO 5 - OESTE

Extranjeros: 3.193, 1.513 varones y 1.680 mujeres

Año Nacimiento	Edad	Nacionalidad	Población	V	M
2017	3	Pakistani	3	2	1
2017	3	Rumana	16	8	8
2017	3	Senegalesa	1	1	0
2018	2	Argelina	2	2	0
2018	2	Boliviana	1	0	1
2018	2	Brasileña	1	0	1
2018	2	Británica	1	1	0
2018	2	Colombiana	1	0	1
2018	2	Georgiana	1	1	0
2018	2	India	1	0	1
2018	2	Malí	1	1	0
2018	2	Marroquí	8	4	4
2018	2	Pakistani	7	1	6
2018	2	Peruana	1	1	0
2018	2	Rumana	14	7	7
2019	1	Boliviana	1	1	0
2019	1	Brasileña	1	0	1
2019	1	Búlgara	2	1	1
2019	1	Camerunesa	1	0	1
2019	1	Colombiana	3	2	1
2019	1	Ecuatoriana	2	1	1
2019	1	Gambia	1	1	0
2019	1	Georgiana	1	1	0
2019	1	Marroquí	8	5	3
2019	1	Pakistani	7	4	3
2019	1	Rumana	11	8	3
2019	1	Senegalesa	1	1	0
2020	0	China	1	1	0
2020	0	Costa de Marfil	1	1	0
2020	0	Croata	1	1	0
2020	0	Marroquí	4	2	2
2020	0	Moldovana	1	1	0
2020	0	Pakistani	3	2	1
2020	0	Rumana	5	0	5
2020	0	Venezolana	1	1	0

Distribución de la población según, Los Distritos Censales

a 1 de enero de 2021

Distrito	Población	Varones	Mujeres
1	5.088	2.358	2.730
2	44.354	21.477	22.877
3	26.497	11.924	14.573
4	54.698	25.990	28.708
5	17.131	8.175	8.956
6	3.253	1.608	1.645
Población TOTAL	151.021	71.532	79.489

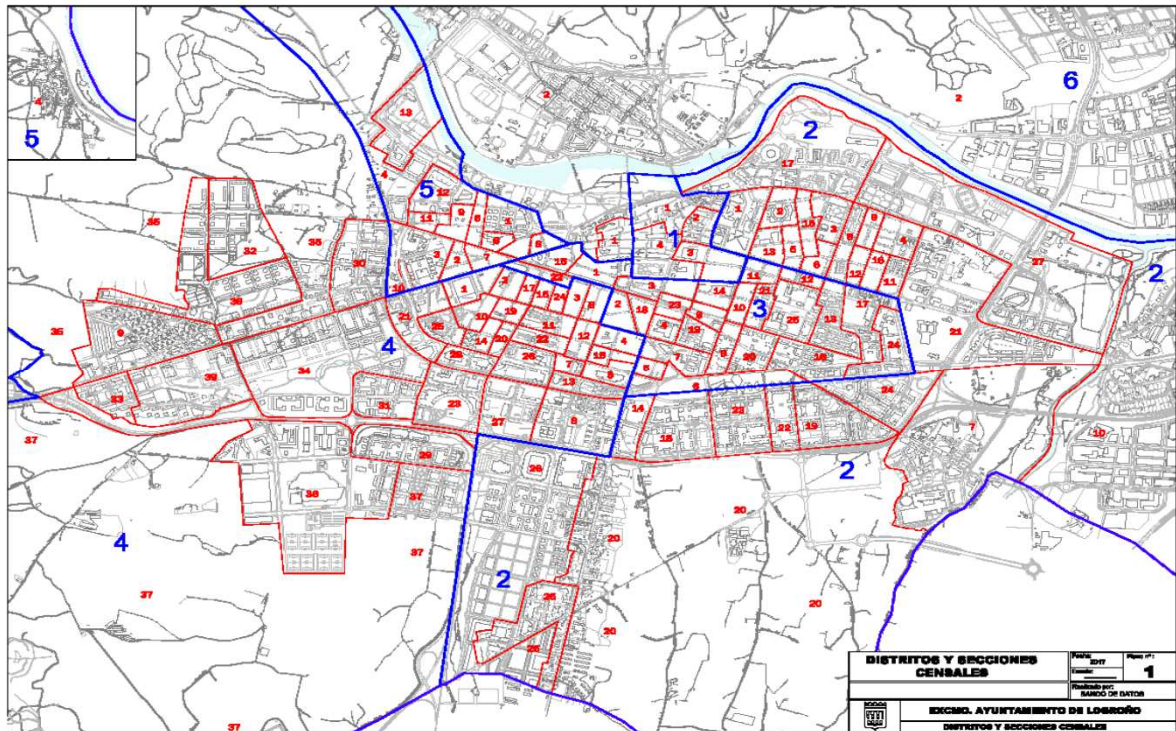

Superficie y Población de cada Distrito y Sección censal

Según la distribución vigente desde 1 enero de 2017.

109 secciones

Datos a 1 de enero de 2021

		Densidad	
Distrito 1	Hectáreas	Población	hab./ha.
Sección 1	13,53	1.154	85,29
2	3,8	1.025	269,74
3	6,62	1.637	247,28
4	9,85	1.272	129,14

		Densidad	
Distrito 3	Hectáreas	Población	hab./ha.
Sección 1	4,88	1.084	222,13
2	3,64	1.018	279,67
3	5,23	981	187,57
4	2,68	722	269,40
5	1,99	1.218	612,06
6	10,4	966	92,88
7	5,83	1.575	270,15
8	2,63	1.011	384,41
9	3,92	1.306	333,16
10	2,85	1.050	368,42
11	3,04	1.283	422,04
12	2,03	899	442,86
13	8,15	1.135	139,26
14	3,49	901	258,17
15	3,88	1.383	356,44
16	9,21	1.219	132,36
17	8,5	745	87,65
18	2,67	833	311,99
19	3,88	1.288	331,96
20	6,15	1.309	212,85
21	3,44	882	256,40
22	2,58	981	380,23
23	2,57	849	330,35
24	7,64	943	123,43
25	9,39	915	97,44

		Densidad	
Distrito 4	Hectáreas	Población	hab./ha.
Sección 1	5,21	1.356	260,27
2	2,92	1.032	353,42
3	2,57	1.221	475,10
4	3,7	769	207,84
5	3,89	1.687	433,68
6	3,09	924	299,03
7	1,89	724	383,07
8	16,68	1.406	84,29
9	27,2	2.299	84,52
10	3,81	1.531	401,84
11	4,13	1.323	320,34
12	3,35	1.633	487,46
13	4,47	918	205,37
14	2,98	1.451	486,91
15	1,8	925	513,89
17	1,5	907	604,67
18	2,29	1.146	500,44
19	2,45	1.076	439,18
20	1,92	1.059	551,56
21	10,27	1.368	133,20
22	3,51	1.388	395,44
23	13,76	1.716	124,71
24	1,47	916	623,13
25	4,15	1.237	298,07
26	7,78	656	84,32
27	12,17	1.716	141,00
28	4,46	1.093	245,07
29	15,34	1.945	126,79
30	16,59	2.681	161,60
31	9,66	2.134	220,91
32	20,15	1.764	87,54
33	7,04	1.482	210,48
34	52,57	2.524	48,01
35	552,26	1.657	3,00
36	64,90	1.590	24,50
37	1.067,22	1.602	1,50
38	31,82	2.190	68,82
39	25,57	1.652	64,60

		Densidad	
Distrito 5	Hectáreas	Población	hab./ha.
Sección 1	8,05	1.671	207,58
2	2,77	1.290	465,70
3	11,21	1.056	94,20
4	1.832,16	2.399	1,31
5	2,65	1.258	474,72
6	1,83	680	371,58
7	2,81	1.190	423,49
8	2,08	873	419,71
9	3,21	1.523	474,45
10	1,5	937	624,67
11	2,17	1.130	520,74
12	7,62	1.259	165,28
13	14,38	1.866	129,76

		Densidad	
Distrito 2	Hectáreas	Población	hab./ha.
Sección 1	9,72	1.444	148,56
2	4,42	1.954	442,08
3	5,31	1.087	204,71
4	5,77	1.640	284,23
5	2,92	1.501	514,04
6	2,87	1.152	401,39
7	69,51	2.135	30,72
8	4,9	1.582	322,86
9	2,64	1.245	471,59
10	1.741,30	1.892	1,09
11	3,2	921	287,81
12	2,4	1.140	475,00
13	3,8	989	260,26
14	6,2	1.031	166,29
15	4,06	1.581	389,41
16	2,8	1.235	441,07
17	49,72	2.656	53,42
18	16,9	2.171	128,46
19	15,4	2.318	150,52
20	369,25	1.186	3,21
21	51,21	1.851	36,15
22	6,87	1.824	265,50
23	13,94	2.549	182,86
24	14,91	2.213	148,42
25	16,98	1.374	80,92
26	81,44	1.997	24,52
27	81,43	1.686	20,70

		Densidad	
Distrito 6	Hectáreas	Población	hab./ha.
Sección 1	5,1	731	143,33
2	1.237,61	2.522	2,04

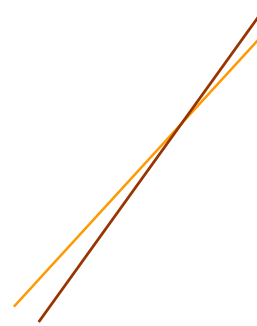

Distribución de la población del núcleo urbano dividido en 19 zonas de residencia

Datos a 1 de enero de 2021

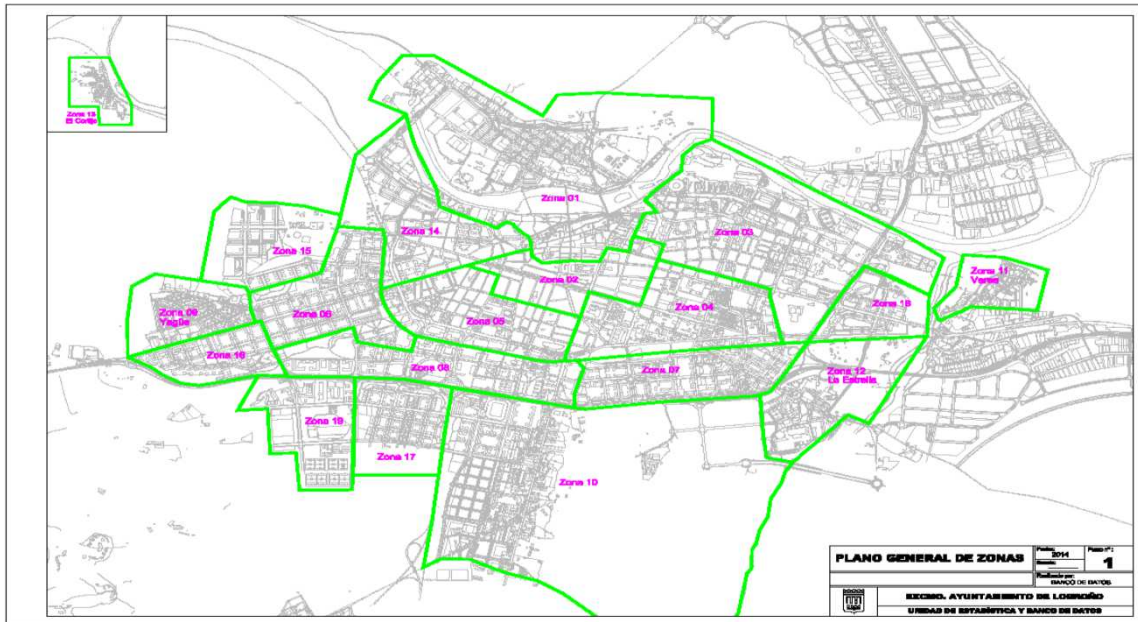

<u>ZONA</u>	<u>Nº de Residentes</u>
1 Norte	6.106
2 Centro	14.258
3 Madre Dios -S. José -Universidad	21.059
4 Centro este	18.980
5 Centro oeste	22.340
6 Oeste	6.091
7 Cascajos-Piqueras	11.080
8 San Adrián	8.638
9 Yagüe	2.350
10 Sur	4.365
11 Varea	1.846
12 La Estrella	2.108
13 El Cortijo	231
14 Oeste - El Cubo	16.829
15 Valdegastea	3.995
16 El Arco	3.152
17 La Cava-Fardachón, (Tejeras)	4.101
18 Los Lirios	2.545
19 Toyo Ito - Depósito de Vehículos	947

Movimientos intraprovinciales



en el año 2020

baja de logroño con destino, a,	alta en logroño procedente, de,
Abalos 2	
Agoncillo 20	17 Agoncillo
Aguilar del Río Alhama 1	
Ajamil de Cameros 3	3 Ajamil de Cameros
Albelda de Iregua 91	43 Albelda de Iregua
Alberite 26	34 Alberite
Alcanadre 2	1 Alcanadre
Aldeanueva de Ebro 1	3 Aldeanueva de Ebro
	1 Alesanco
Alfaro 11	15 Alfaro
Anguciana 2	1 Anguciana
Anguiano 5	2 Anguiano
Arenzana de Abajo 4	1 Arenzana de Abajo
Arnedo 13	34 Arnedo
Arrúbal 6	12 Arrúbal
Ausejo 2	
Autol 4	10 Autol
Azofra 5	3 Azofra
Bañares 1	
Baños de Río Tobía 11	11 Baños de Río Tobía
Baños de Rioja 2	2 Baños de Rioja
Badarán 1	2 Badarán
	2 Berceo
Bergasa 1	1 Bergasa
Bobadilla 1	1 Bobadilla
Brieva de Cameros 1	
Briones 2	
	1 Briñas
	1 Cárdenas
	1 Cabezón de Cameros
Calahorra 49	62 Calahorra
Camprovín 2	2 Camprovín
Canales de la Sierra 3	1 Canales de la Sierra
Casalarreina 8	3 Casalarreina
Castañares de Rioja 1	
	4 Castroviejo
Cenicero 18	13 Cenicero
Cervera del Río Alhama 2	3 Cervera del Río Alhama
Cidamón 2	
Cirueña 1	4 Cirueña
Clavijo 1	2 Clavijo
	1 Cordovín
Corera 6	3 Corera
Cornago 2	2 Cornago
Cuzcurrita-Río Tirón 2	1 Cuzcurrita-Río Tirón
El Redal 1	3 El Redal
El Villar de Arnedo 4	3 El Villar de Arnedo
Enciso 1	3 Enciso
Entrena 13	13 Entrena
Estollo 1	
Ezcaray 7	13 Ezcaray
Fonzaleche 1	
Fuenmayor 27	27 Fuenmayor
Galilea 9	4 Galilea
Gimileo 1	2 Gimileo
	2 Grávalos
	2 Grañón
Haro 18	26 Haro
	1 Herramélluri
	3 Hervías
Hormilla 1	2 Hormilla
	1 Hornillos de Cameros
	6 Hornos de Moncalvillo
Huércanos 5	6 Huércanos
Igea 1	

baja de logroño con destino, a,	alta en logroño procedente, de,
	4 Laguna de Cameros
Lagunilla del Jubera 4	8 Lagunilla del Jubera
Lardero 318	227 Lardero
	1 Leza de Río Leza
Lumbreras de Cameros 4	4 Lumbreras de Cameros
	2 Mansilla de la Sierra
Manzanares de Rioja 1	
Matute 2	
Medrano 4	5 Medrano
Munilla 5	3 Munilla
Murillo de Río Leza 16	15 Murillo de Río Leza
Muro de Aguas 2	
Nájera 24	39 Nájera
Nalda 21	13 Nalda
Navarrete 25	28 Navarrete
Nestares 1	1 Nestares
Nieva de Cameros 5	2 Nieva de Cameros
Ocón 6	4 Ocón
	2 Ojacastro
	1 Ortigosa
	2 Pazuengos
Préjano 2	1 Préjano
Pradejón 2	11 Pradejón
Pradillo 2	2 Pradillo
Quel 2	3 Quel
Rabanera 1	
Ribafrecha 30	5 Ribafrecha
Rincón de Soto 1	4 Rincón de Soto
	4 Robres del Castillo
Rodezno 1	4 Rodezno
Sajazarra 2	
San Asensio 8	1 San Asensio
San Millán de la Cogolla 1	3 San Millán de la Cogolla
S. Román de Cameros 2	
San Torcuato 1	
S. Vicente de la Sonsierra 1	5 S. Vicente de la Sonsierra
Santa Coloma 2	1 Santa Coloma
Sta. Engracia del Jubera 1	4 Sta. Engracia del Jubera
Santa Eulalia Bajera 1	
Sto Domingo de la Calzada 18	22 Sto Domingo de la Calzada
	3 Santurdejo
Sojuela 5	10 Sojuela
Sorzano 1	
Sotés 3	7 Sotés
Soto en Cameros 1	2 Soto en Cameros
	1 Tirgo
	2 Tobía
Tormantos 1	
Torrecilla en Cameros 1	14 Torrecilla en Cameros
Torrecilla Sobre Alesanco 1	
Torremontalbo 1	
Treviana 1	
Tricio 1	2 Tricio
	1 Tudelilla
Uruñuela 3	10 Uruñuela
Valgañón 2	
Ventosa 5	
Ventrosa 1	2 Ventrosa
Viguera 2	3 Viguera
Villamediana de Iregua 220	185 Villamediana de Iregua
Villanueva de Cameros 2	5 Villanueva de Cameros
Villar de Torre 2	1 Villar de Torre
	2 Villavelayo
Villaverde de Rioja 1	3 Villaverde de Rioja
Villoslada de Cameros 3	2 Villoslada de Cameros
Viniestra de Abajo 1	1 Viniestra de Abajo
	1 Zarratón

Vecinos de Logroño, españoles de origen, nacidos en otras provincias

Albacete	153
Alicante Alacant	164
Almería	75
Araba/Álava	1.977
Asturias	569
Ávila	155
Badajoz	502
Baleares	101
Barcelona	990
Bizkaia	3.069
Burgos	2.821
Cáceres	651
Cádiz	308
Cantabria	649
Castellón	70
Ceuta	50
Ciudad Real	260
Coruña (La)	262
Cuenca	95
Córdoba	259
Gerona	79
Gipuzkoa	2.089
Granada	219
Guadalajara	102
Huelva	78
Huesca	310
Jaén	377
Lérida	123
León	780
Lugo	156
Málaga	229
Madrid	2.331
Melilla	57
Murcia	168
Navarra	3.042
Orense	214
Palencia	642
Palmas (Las)	120
Pontevedra	230
Salamanca	747
Santa Cruz de T.	85
Segovia	155
Sevilla	326
Soria	1.911
Tarragona	125
Teruel	168
Toledo	180
Valencia	289
Valladolid	634
Zamora	525
Zaragoza	1.629

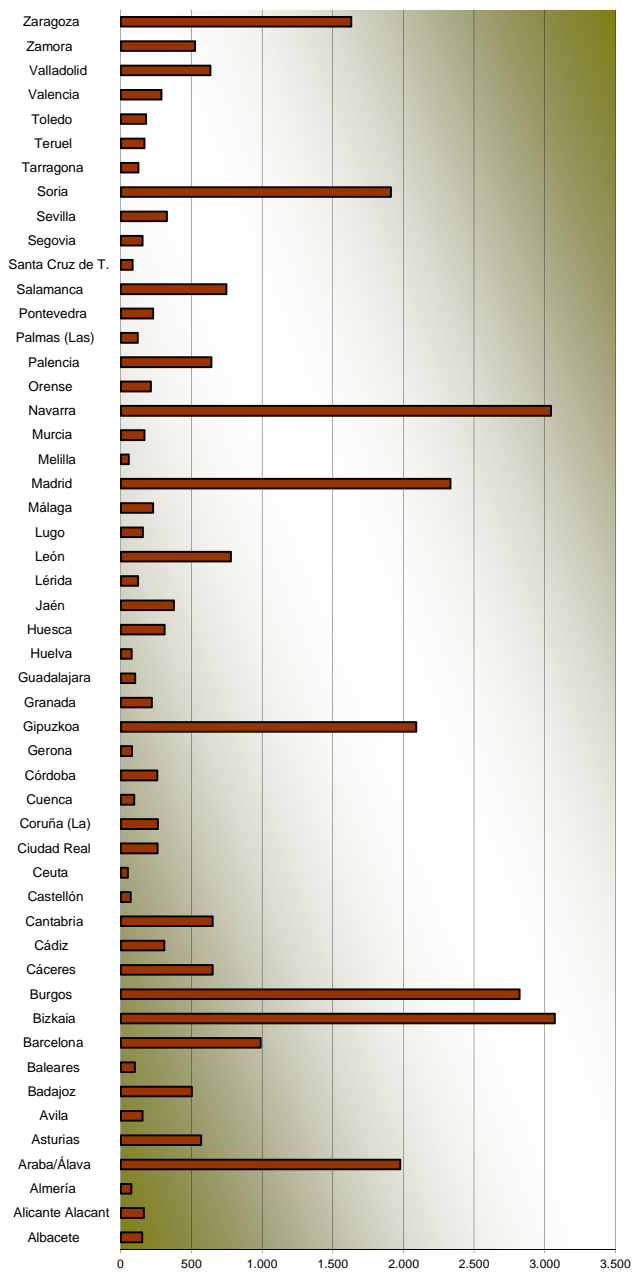

Vecinos de Logroño, españoles de origen, nacidos en La Rioja, 94.040 residentes



De la explotación estadística del contenido de los ficheros alfanuméricos de Fincas y Viviendas y Padrón de Habitantes, gestionados en esta Unidad, se han extraído datos relativos a población y vivienda de este municipio.

En el estudio se divide el Núcleo Urbano en diecinueve zonas.

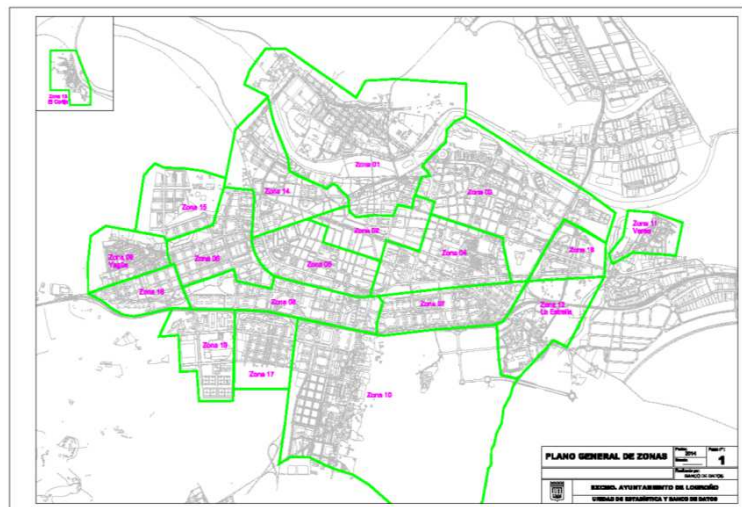

ZONA	Total Viviendas	Viviendas <u>con empadronados</u>	Viviendas <u>sin empadronados</u>	Viviendas <u>en construcción</u>	Nº de Residentes
	Suma: Empadron., No empadr. y en Construcción				
1 Norte	4.561	2.735	1.734	92	6.106
2 Centro	9.260	6.521	2.662	77	14.258
3 Madre Dios -S. José -Universidad	10.405	8.418	1.917	70	21.059
4 Centro este	10.366	8.103	2.222	41	18.980
5 Centro oeste	11.624	9.485	2.131	8	22.340
6 Oeste	2.967	2.367	452	148	6.091
7 Cascajos-Piqueras	5.336	4.243	961	132	11.080
8 San Adrián	4.195	3.324	587	284	8.638
9 Yagüe	1.056	895	161	0	2.350
10 Sur	1.982	1.577	398	7	4.365
11 Varea	902	703	198	1	1.846
12 La Estrella	990	769	168	53	2.108
13 El Cortijo	229	103	126	0	231
14 Oeste - El Cubo	8.109	6.828	1.274	7	16.829
15 Valdegastea	2.063	1.693	335	35	3.995
16 El Arco	1.560	1.284	276	0	3.152
17 La Cava-Fardachón, (Tejeras)	2.019	1.667	327	25	4.101
18 Los Lirios	1.203	1.011	192	0	2.545
19 Toyo Ito - Depósito de Vehículos	603	514	89	0	947

En estos datos no se contemplan las viviendas que están en diseminado, ni las construcciones que no disponen todavía de Referencia Catastral, por tanto los datos no son exactos.

VIVIENDAS

2020



Licencias de Obra

Licencias de Primera ocupación

Derribos

Licencias de construcción

Nº Viv	Nº P.Gar	Calle/Portal	Dist.	Secc.
5	0	Caballería	11	1 4
1	0	San Juan	10	1 4
12	0	U.E.P-12.8 "Calleja Vieja" (PORT.-1)		2 7
11	0	U.E.P-12.8 "Calleja Vieja" (PORT.-2)		2 7
11	0	U.E.P-12.8 "Calleja Vieja" (PORT.-3)		2 7
20	96	U.E.P-12.8 "Calleja Vieja" (PORT.-4)		2 7
12	0	U.E.P-11.23 Resid. Cascajos 2005, PORT.1		2 18
16	0	U.E.P-11.23 Resid. Cascajos 2005, PORT.2		2 18
12	0	U.E.P-11.23 Resid. Cascajos 2005, PORT.3		2 18
12	81	U.E.P-11.23 Resid. Cascajos 2005, PORT.4		2 18
39	46	U.E.P-12.11 "Piqueras 2010"		2 19
0	0	Villa Natura	1	2 20
4	9	Diego Velázquez		2 20
12	0	P.P."La Guindalera" Parcela 3A-R, PORT.1		2 26
8	0	P.P."La Guindalera" Parcela 3A-R, PORT.2		2 26
13	0	P.P."La Guindalera" Parcela 3A-R, PORT.3		2 26
14	0	P.P."La Guindalera" Parcela 3A-R, PORT.4		2 26
15	0	P.P."La Guindalera" Parcela 3A-R, PORT.5		2 26
12	140	P.P."La Guindalera" Parcela 3A-R, PORT.6		2 26
24	0	Presidente Leopoldo Calvo Sotelo	12	3 3
8	9	Rey Pastor	35-37	4 10
8	16	María Teresa Gil de Gárate	50	4 12
13	0	P.P. "La Cava" Parcela 2A-1 (PORT.-1)		4 29
12	32	P.P. "La Cava" Parcela 2A-2 (PORT.-2)		4 29
8	29	Avenida Club Deportivo	47	4 31
6	0	Plaza Brescia		4 31
32	210	Alfonso VI	15	4 34
29	0	Alfonso VI	17	4 34
12	0	Alfonso VI	19	4 34
12	0	Alfonso VI	21	4 34
18	0	Alfonso VI	23	4 34
12	0	Alfonso VI	25	4 34
12	0	Alfonso VI	27	4 34
17	0	Alfonso VI	29	4 34
19	23	Concepción Arenal	4	6 2

Nº Viviendas nuevas habitables

Nº Viv	Nº P.Gar	Calle/Portal	Dist.	Secc.
1	0	Ollerías	13	1 4
11	0	Pq. de los Picos de Urbión	19	4 37
10	0	Pq. de los Picos de Urbión	21	4 37
15	0	Pq. de los Picos de Urbión	23-25	4 37
8	96	San Adrián	10-A	4 37
8	0	San Adrián	10-B	4 37
9	0	San Adrián	10-C	4 37
11	0	Holanda	26	4 38
11	0	Holanda	28	4 38
3	0	Francisco Martínez Zaporta	8	6 1
6	0	Portales	73	6 1
15	28	Concepción Arenal	2	6 2
16	0	Emilia Pardo Bazán	11	6 2
11	33	Emilia Pardo Bazán	13	6 2

Derribos

Nº Viv	Calle/Portal	Dist.	Secc.
3	San Juan	10	1 4
10	Pte. Leopoldo Calvo Sotelo	12	3 3

En ambos, Reforma de edificio y cambio del número de viviendas

Evolución

Licencias de construcción



Año	2015	2016	2017	2018	2019	2020
	117	193	181	129	375	471

Evolución

Nº Viviendas nuevas habitables



Año	2015	2016	2017	2018	2019	2020
	78	7	112	284	192	135

Evolución Derribos



Año	2015	2017	2018	2019	2020
	11	44	9	65	13

Licencias de obra de nueva planta para edificios residenciales

Fuente: M° de Transportes, Movilidad y Agenda Urbana

Año	NACIONAL		LA RIOJA	
	Nº de Edif.	Nº de Viv.	Nº de Edif.	Nº de Viv.
2019		76.145	41	261
2018	22.647	81.906	35	140
2017	27.677	63.056	46	272
2016	24.946	57.182	39	161
2015	22.105	36.059	85	275
2014	17.077	33.643	72	111
2013	15.009	31.213	86	212
2012	16.267	57.486	83	663
2011	21.038	75.894	186	423
2010	30.194	91.509	179	1.268
2009	35.110	130.418	233	807
2008	39.564	267.876	455	2.037
2007	79.752	633.430	1.479	6.308
2006	166.322	734.978	2.100	8.262
2005	208.631	603.633	2.013	9.801
2004	184.218	543.518	1.169	7.815
2003	166.180	471.000	651	3.866
2002	150.064	403.271	515	3.079
2001	129.279	393.827	435	3.002
2000	128.874	439.682	608	3.267

Estimación del Parque de Viviendas

Fuente: Ministerio de Fomento

Año	TOTAL
2001	<u>Nacional</u> 21.033.759
	La Rioja <u>156.769</u>
2002	<u>Nacional</u> 21.487.307
	La Rioja <u>160.891</u>
2003	<u>Nacional</u> 21.926.409
	La Rioja <u>164.544</u>
2004	<u>Nacional</u> 22.417.950
	La Rioja <u>168.166</u>
2005	<u>Nacional</u> 22.927.382
	La Rioja <u>172.723</u>
2006	<u>Nacional</u> 23.493.772
	La Rioja <u>178.439</u>
2007	<u>Nacional</u> 24.034.966
	La Rioja <u>183.619</u>
2008	<u>Nacional</u> 24.569.715
	La Rioja <u>190.047</u>
2009	<u>Nacional</u> 24.908.126
	La Rioja <u>194.533</u>
2010	<u>Nacional</u> 25.106.251
	La Rioja <u>197.274</u>
2011	<u>Nacional</u> 25.249.053
	La Rioja <u>198.973</u>
2012	<u>Nacional</u> 25.382.415
	La Rioja <u>200.183</u>
2013	<u>Nacional</u> 25.441.306
	La Rioja <u>200.805</u>
2014	<u>Nacional</u> 25.492.335
	La Rioja <u>201.216</u>
2015	<u>Nacional</u> 25.541.915
	La Rioja <u>201.553</u>
2016	<u>Nacional</u> 25.586.279
	La Rioja <u>201.969</u>

Población por CALLE de residencia, a 1-1-2021

Calle	Pobl.	Calle	Pobl.	Calle	Pobl.
Acequia	569	Benemérito C. Guardia Civil	467	Cuchillería	42
Agoncillo	133	Beratúa	1241	Damián Forment	54
Alameda	101	Beti Jai	56	Daniel Trevijano	58
Albia de Castro	157	Blanco Lac	329	Daroca de Rioja	182
Albornoz	5	Boterías	2	De la Fundición	632
Alcalde Emilio Francés	1.213	Bretón de los Herreros	357	Del Olmo	22
Alcanadre	152	Caballería	54	Del Piquete	284
Alemania	247	Caballero de la Rosa	729	Del Pozo	3
Alfonso VI	1.903	Cabo Noval	175	Del Quiebro	2
Almería	1	Calahorra	185	Del Salto	2
Ana María Matute	73	Calleja Vieja I	27	Del Salvador	67
Antonio de Nebrija	119	Calleja Vieja II	10	Del Trillo	38
Arnao de Bruselas	111	Calleja Vieja III	6	Diego Velázquez	655
Arquit. Alamo y Ceballos	115	Calleja Vieja IV	1	Dinamarca	150
Artesanos	287	Camino de la Fombera	2	Divino Maestro	76
Asientos	94	Camino de la Magdalena	11	Doctor Múgica	1.141
Ateneo Riojano	623	Camino de Fuenmayor	6	Doctores Castroviejo	649
Aurora Infante	342	Camino de Lapuebla	9	Donostia - San Sebastián	152
Austria	175	Camino de San Adrián	11	Duques de Nájera	3.483
Avda. de la Paz	3.032	Camino de Vega	1	Duquesa de la Victoria	1.857
Avda. de la Playa	221	Camino del Cristo	5	Ebro	174
Avda. de la Sierra	1.153	Camino del Polvorín	1	Egido	8
Avda. de Aragón	1	Camino Canicalejo	18	Eibar	531
Avda. de Francia	243	Camino Cascajos	18	El Carmen	8
Avda. de La Rioja	145	Camino Cónsul	5	El Coso	46
Avda. de Laguardia	2	Camino Pantano	3	El Cristo	25
Avda. de Logroño	5	Camino Viejo de Alberite	46	El Horno	51
Avda. de Madrid	1.533	Camn. Viejo de Lardero	1	El Laurel	43
Avda. de Zaragoza	619	Camino Viejo de Oyón	22	El Norte	129
Avda. del Moncalvillo	396	Camino Viejo de Viana	23	El Oeste	825
Avda. Autonomía de La Rioja	80	Camino Viejo del Cortijo	4	El Peso	3
Avda. Bailén	352	Canalejas	243	El Pino	93
Avda. Burgos	1.307	Canicalejo	50	El Puente	20
Avda. Club Deportivo	1.636	Cantabria	767	Eliseo Pinedo	505
Avda. Colón	1.735	Capitán Gallarza	34	Emilia Pardo Bazán	165
Avd. Constitución	651	Capitán Gaona	144	Enrique Granados	298
Avd. Doce Ligero Artillería	848	Cardenal Aguirre	35	Entrena	126
Avda. España	415	Carmen Medrano	1267	Escobosa	1
Avda. Juan XXIII	474	Carnicerías	25	Escuelas Pías	680
Avda. Lobete	736	Carretera de Navarra	35	Escultor Daniel	71
Avda. Lope de Vega	1.115	Carretera del Cortijo	42	Estamberra	1.481
Avda. Manuel de Falla	1.744	Carretera Burgos	2	Estanque	68
Avda. Miguel Delibes	302	Carretera Laguardia	4	Esteban de Ágreda	33
Avda. Navarra	396	Carretil	121	Esteban Manuel Villegas	589
Avda. Pérez Galdós	2.655	Cerámica	257	Esteban Melón	28
Avda. Pío XII	851	Cerezos	105	Esteban Oca y Merino	34
Avda. Portugal	367	Cervera	40	Fábricas	59
Avda. República Argentina	1.418	Chile	1687	Fausto Elhúyar	107
Avda. Salustiano Olózaga	22	Cierzo	29	Fermin Irigaray	162
Avenida Solidaridad	2.260	Ciriaco Garrido	356	Fernán Caballero	67
Avda. Viana	63	Ciudad de Vitoria	717	Ferrocarril	2
Bélgica	76	Clavijo	645	Finlandia	179
Baltasar Gracián	366	Cofradía del Pez	16	Francisco de Quevedo	838
Banasteros	13	Colgada	6	Franc Martínez Zaporta	34
Barbazán	55	Concepción Arenal	117	Frontón	44
Barrera	326	Conde de Superunda	454	Fuenmayor	1.058
Barriocepo	156	Congreso	68	Galicia	222
Beato Berrio Ochoa	178	Coronilla	104	García Lorca	181
Beatos Mena y Navarrete	1.121	Corral de los Frailes	3	Garcilaso de la Vega	162
Belchite	838	Coruña	168	General Espartero	384
Beneficencia	431	Cucardel	155	General Urrutia	1.441

Población por CALLE de residencia, a 1-1-2021

Calle	Pobl.
General Vara de Rey	2.322
Gonzalo de Berceo	1.837
Graciano	8
Gran Bretaña	300
Gran Vía Juan Carlos I	2.187
Grecia	52
Guillén de Brocar	288
Guipúzcoa	46
Gustavo Adolfo Bécquer	207
Hermanos Hircio	460
Hermanos Moroy	35
Herrerías	150
Holanda	324
Hospital Militar	81
Hospital Viejo	33
Huertas	110
Huesca	3.268
Ingeniero La Cierva	317
Ingenie. Pino y Amorena	577
Iregua	26
Irlanda	264
Isaac Albéniz	328
Italia	254
Javier Martínez Laorden	145
Joaquín Turina	355
José María Lope Toledo	344
José Zorrilla	191
Juan Boscán	929
Juan II	427
Juan José Elhúyar	66
Juan Lobo	61
Lérida	189
La Brava	4
La Cadena	26
La Cadena Varea	337
La Campa	476
La Caridad	241
La Cigüeña	1.253
La Industria	196
La Manzanera	665
La Merced	12
La Ribera	84
La Serna	2
La Vega	46
Labradores	1.311
Lardero	1.355
Las Cañas	1
Las Gaunas	30
Las Terrazas	89
Lavadero	36
Los Baños	71
Los Cameros	206
Los Fueros de Logroño	99
Los Guindos	29
Lugo	16
Luis de Ulloa	280
Luis Barrón	997
Luisa Marín Lacalle	470
Luxemburgo	249
Málaga	54

Calle	Pobl.
Madre de Dios	1.683
Madre Paula Montalt	159
Magisterio	2
Manantiales	287
Manresa	148
María de la O Lejárraga	117
Mª Teresa Gil de Gárate	897
María Teresa León	67
María Zambrano	128
Margarita Salas	43
Mq. de la Ensenada	1.934
Mq. de Fuertegollano	302
Mq. de Larios	712
Mq. de Murrieta	1.832
Mq. de San Nicolás	335
Mq. de Vallejo	59
Martín Zurbano	51
Medrano	141
Menéndez Pelayo	398
Mercaderes	76
Miguel Villanueva	226
Monasterio de Suso	52
Monasterio de Yuso	189
Montesoria	102
Muro de Cervantes	53
Muro del Carmen	55
Muro Frco de la Mata	151
Najerilla	95
Navarrete el Mudo	163
Nestares	164
Nieva (de Cameros)	279
Nocedillo	242
Ntra Señora del Pilar	30
Obispo Blanco Nájera	405
Obispo Bustamante	7
Obispo Fidel García	227
Obispo Lepe	228
Obispo Rubio Montiel	134
Olivares	129
Ollerías	20
Once de Junio	105
Orense	199
Ortega y Gasset	642
Oviedo	323
Oyón	83
Padre Claret	761
Padre Marín	1.177
Pajares	6
Pamplona	458
Panzares	202
Pq. los Picos de Urbión	693
Pq. de Las Gaunas	299
Pq. de Los Lirios	530
Pq. de San Adrián	601
Pq. de San Miguel	532
Pq. de Santa Juliana	229
Pq. del Carmen	292
Parque El Cubo	23
Pq. Miguel Hernández	67
Pasada Canicalejo	1

Calle	Pobl.
Pasada Chivero	4
Pasadera	368
Pº Basilio Gurrea Cárdenas	66
Paseo de Las Norias	33
Paseo del Prior	1.028
Pº Francisco Sáez Porres	145
Pedregales	965
Pedro Ontillera	161
Pepe Blanco	418
Pepe Eizaga	76
Pepe Maguregui	128
Pescadores	5
Picón	1
Pilar Salarrullana	197
Pintor Rosales	527
Pintor Sorolla	197
Piqueras	1.065
Plantío	59
Platerías	41
Pz. de la Vendimia	286
Pz. de las Gaunas	55
Pz. de Maestro Lope	109
Pz. de Pantaleona Melón	10
Pz. de San Agustín	12
Pz. de San Pedro	18
Plaza del Coso	92
Plaza del Mercado	89
Plaza del Sotillo	53
Pz. Amós Salvador	12
Pz. Barrio Ballesteros	30
Pz. Diversidad	122
Pz. Europa	13
Pz. Fermín Gurbindo	379
Plaza Iglesia	2
Plaza Iglesia Cortijo	19
Pz. Inmaculada Concepción	37
Pz. Joan Miró	305
Pz. Joaquín Elizalde	81
Pz. La Diana	126
Pz. M.Teresa de Calcuta	6
Pz. Martínez Flamarique	310
Pz. Primero de Mayo	706
Pz. Tomás y Valiente	282
Pz. Virgen de la Esperanza	181
Poeta Prudencio	916
Poniente	254
Pontevedra	136
Portales	347
Portillejo	1.198
Pradejón	62
Prado Lagar	1
Pres. Leopoldo Calvo Sotelo	1.142
Puente Madre	5
Purita Ugalde	167
Quintiliano	342
Río Cidacos	151
Río Isla	216
Río Leza	61
Río Linares	77
Río Lomo	200

Población por CALLE de residencia, a 1-1-2021

Calle	Pobl.	Calle	Pobl.
Río Oja	173	Segundo Santo Tomás	223
Río Somero	70	Senado	189
Rafael Azcona	513	Senda de la Servilla	5
Ramírez de Velasco	140	Senda de la Vía	1
Ramblasque	16	Senda de los Pedregales	11
Ramón y Cajal (Santiago)	90	Senda de Las Cañas	1
Rey Pastor	1.146	Sequoias	95
Rodancha	191	Serradero	474
Rodejón	51	Servillas	327
Rodríguez Paterna	117	Siervas de Jesús	82
Rodrigo de Arriaga Mendo	117	Siete Infantes de Lara	396
Ronda de los Cuarteles	1.045	Sojuela	420
Rosa Chacel	628	Somosierra	985
Ruavieja	321	Sorzano	646
Rumanía	103	Sotillo	27
Ruperto Gómez de Segura	137	Suecia	263
Sagasta	168	Sur	65
Salamanca	286	Término Gurusilla	8
Samalar	532	Tejada	73
San Adrián	440	Tejeras	667
San Agustín	62	Teruel	281
San Antón	742	Tirso de Molina	508
San Bartolomé	29	Toledo	103
San Bernabé	111	Torrecilla(en Cameros)	373
San Cosme	40	Torrecillas	136
San Damián	112	Torremuña	459
San Felices	281	Trav. Cabo Noval	35
San Gil	55	Travesía Frontón	47
San Ignacio de Loyola	147	Travesía Laurel	31
San Isidro	67	Travesía Ollerías	2
San Jerónimo Hermosilla	104	Travesía Palacio	8
San José de Calasanz	547	Travesía San Lázaro	7
San Juan	150	Travesía San Roque	18
San Juan Pablo II	109	Tricio	98
San Lázaro	57	Trinidad	331
San Matías	333	Trujal	11
San Mateo	58	Tudela	377
San Millán	1.062	Vélez de Guevara	1.240
San Pablo	6	Valcuerna	267
San Prudencio	524	Valdegastea	107
San Roque	14	Valdelanas	54
San Sebastián	7	Valdeosera	312
Sancho el Mayor	213	Valderuga	99
Santa Beatriz de Silva	21	Vicente Ochoa	41
Santa Fé	46	Villa Carmela	26
Santa Isabel	311	Villa Natura	12
Santa Justa	292	Villamediana	766
Santa Marina	259	Viura	15
Santiago	38	Viveros	99
Santiago Cortijo	11	Yeros	4
Saturnino Ulargui	271	8 de Marzo	40
Segundo Arce	536		

Cambios de denominación de calles

En el año 2020

Acuerdo de la JGL de 12 de febrero de 2020

<u>Nombre anterior</u>	<u>Nueva denominación</u>
<u>Gracia Morato</u>	<u>Pilar Salarrullana</u>
<u>Avenida de Jorge Vigón</u>	<u>Avenida Solidaridad</u>
<u>Milicias</u>	<u>Luisa Marín Lacalle</u>
<u>Víctor Pradera</u>	<u>María Zambrano</u>
<u>Plaza Álferez Provisional</u>	<u>Plaza Diversidad</u>
<u>General Yagüe</u>	<u>Rosa Chacel</u>
<u>Travesía de Piqueras</u>	<u>Margarita Salas</u>
<u>Trv. de Avenida de Madrid</u>	<u>Cucardel</u>

	<u>Nueva denominación</u>
situada entre las calles, Las Cañas y Tras Cantabria	<u>Carrizal</u>

Acuerdo de la JGL de 15 de julio de 2020

<u>Nombre anterior</u>	<u>Nueva denominación</u>
<u>Parte de Crta de Navarra</u>	<u>M^a Dolores Malumbres</u>
	- Supresión
	se elimina la calle ERAS

Años anteriores

	<u>Nueva denominación</u>
Acuerdo JGL 22 de mayo 2019 <u>Nombre anterior</u> <u>General Sanjurjo</u> <u>Antonio Saqastuy</u>	<u>San Juan Pablo II</u> <u>Javier Mtnez.Laorden -arquitecto</u>

	<u>Nueva denominación</u>
Acuerdo JGL 2 de octubre 2019 <u>Nombre anterior</u> <u>Gran Vía del Rey Don Juan Carlos I</u>	<u>Gran Vía Juan Carlos I</u>

	<u>Adscripción denominación</u>
Acuerdo JGL 13 de noviembre 2019 - Rotonda situada en la confluencia de las calles Puente, Ruavieja, San Gregorio, S. Francisco y Avenida de Viana	<u>Glorieta Personal Médico</u>

	<u>Nueva denominación</u>
Acuerdo JGL de 11 de julio 2018 <u>Nombre anterior</u> <u>Defensores de Villarreal</u> <u>General Primo de Rivera</u> <u>Teniente Coronel Santos Ascarza</u>	<u>8 de Marzo</u> <u>Ateneo Riojano</u> <u>Alcalde Emilio Francés</u>

	<u>Nueva denominación</u>
Acuerdo JGL 31 de agosto 2016 <u>Nombre anterior</u> <u>Calvo Sotelo</u> <u>Capitán Cortés</u> <u>Coronel Inerarity</u> <u>Miguel Escalona Heredia</u> <u>Plaza Luis Martín Ballesteros</u> <u>Pq. D. Eduardo González Gallarza</u>	<u>Pdte. Leopoldo Calvo Sotelo</u> <u>Beti Jai</u> <u>Beata M^a Pilar Izquierdo</u> <u>Rodrigo de Arriaga Mendo</u> <u>Plaza Barrio de Ballesteros</u> <u>Parque Gallarza</u>

CALLEJERO de Logroño

Acequia
Alameda
Alberite, Camino Viejo
Albia de Castro
Albornoz
Alcalde Emilio Francés
Alcanadre
Adolfo Suarez, Plaza
Alemania
Alfonso VI
Alonso de Salazar, "El abogado de las brujas", Plazuela de
Agoncillo
Almería
Amós Salvador, Plaza
Ana María Matute
Angel Bayo, Plaza de
Ángel Martín Municio, Plaza
Antonio Sagastuy
Antonio de Nebrija
Aragón, Avda.
Arnao de Bruselas
Arquitectos Álamo y Ceballos
Arrúbal
Artesanos
Asientos
Ateneo Riojano
Autonomía de La Rioja
Aurora Infante
Austria
Baile
Bailén, Avda.
Baltasar Gracían
Banasteros
Baños, Los
Barbazán
Barrera
Barrio Ballesteros, Plaza
Barriocepo
Basilio Gurrea Cárdenas (Alcalde), Paseo
Beata M ^a Pilar Izquierdo
Beato Berrio Ochoa
Beatos Mena y Navarrete
Belchite
Bélgica
Beneficencia
Benemérito C ^o Guardia Civil
Beratúa
Beti Jai
Blanco Lac
Boterías
Brava, La
Brescia, Plaza
Bretón de los Herreros
Burgos, Avenida de
Burgos, Carretera
Caballero de la Rosa
Caballería
Cabo Noval
Cabo Noval, Travesía
Cadena, La
Cadena, La Varea
Calahorra
Calderón de la Barca, Parque
Calvo Sotelo, Presidente Leopoldo

CALLEJERO de Logroño

Calleja Vieja
Cameros, Los
Campa, La
Campillo, Paseo del
Canalejas
Canicalejo
Canicalejo, Camino
Canicalejo, Pasada
Cantabria
Capitán Gallarza
Capitán Gaona
Cardenal Aguirre
Caridad
Carmen Arnedo, Plazoleta
Carmen, El
Carmen Medrano
Carmen, Muro del
Carmen, Parque del
Carmen Rivas Llorente, Parque
Carnicerías
Carretil
Carretil, Camino
Carretil, Travesía
Cascajos, Camino
Castañares de las Cuevas
Cava, La
Cerámica
Cerezos
Cerrada
Cervantes, Muro de
Cervera
Cigüeña, La
Cierzo
Circunde
Ciriaco Garrido
Ciudad de Vitoria
Clara Campoamor (Paseo)
Clavijo
Club Deportivo, Avenida
Cofradía del Pez
Colgada
Colón, Avenida
Comandancia
Concepción Arenal
Concepción Pérez Santo Tomás, Plaza
Concordia, Parque de la
Conde Superunda
Congreso
Constitución, Paseo de la
Cónsul, Camino
Coronilla
Corral de los Frailes
Cortijo, Camino Viejo
Cortijo, Carretera
Coruña
Coso, El
Coso, Plaza del
Cristo, Camino del
Cristo, El
Cuarto del Ahorcado, Pasada
Cucardel
Cuchillería
Chivero, Pasada
Chile

CALLEJERO de Logroño

Chopal
Damián Forment
Daroca de Rioja
Daniel Trevijano
Darmstadt, Plaza de
Diana, Plaza de la
Diego Velazquez
Dinamarca
Diversidad, Plaza
Divino Maestro
Doce Ligero de Artillería
Doctores Castroviejo
Doctor Múgica
Donostia-San Sebastián
Duques de Nájera
Duquesa de la Victoria
Ebro
Egido
Eibar
Eliseo Pinedo
Emilia Pardo Bazán
Encinar, Pasada del
Enrique Granados
Enseñanza, Plaza de la
Entrena
Entrena, Camino Viejo
Entre Ríos
Ermua
Escobosa
Escuelas Pías
Escultor Daniel
España, Avenida de
Estanque
Estambreira
Esteban de Ágreda
Esteban Oca y Merino
Esteban Manuel Villegas
Esteban Melón
Estrella-Barrio
Europa, Plaza de
Excuevas, Travesía
Fábrica, Camino de la
Fausto ElHuyar
Fermín Irigaray
Fermín Gurbindo, Plaza
Fernán Caballero
Ferrocarril
Ferrovianos, Plaza
Finlandia
Fombera, Camino de la
Francia, Avenida
Francisco de la Mata, Muro de
Francisco Martínez Zaporta
Francisco de Quevedo
Frontón
Frontón, Travesía
Fuenmayor
Fuenmayor, Camino
Fueros de Logroño, Los
Fundicion
Galicia
Gallarza, Parque
García Lorca
Garcilaso de la Vega

CALLEJERO de Logroño

Gaunas, Las
Gaunas, Parque de las
Gaunas, Plaza de las
General Espartero
General Sanjurjo
General Urrutia
General Vara de Rey
Gonzalo de Berceo
Graciano
Gran Bretaña
Gran Vía del Rey Juan Carlos I
Grecia
Guillén de Brocar
Guillerma, Paseo de la
Guindalera, Parque de la
Guindos, Los
Guipuzcoa
Gustavo Adolfo Bécquer
Hermanos Hircio
Hermanos Moroy
Hermanos Urdiales
Herrerías
Holanda
Hornero
Horno, El
Hospital Militar
Hospital Viejo
Huertas
Huesca
Iglesia, Plaza de la (Bº de Varea)
Iglesia, Plaza de la (Bº El Cortijo)
Industria
Ingeniero La Cierva
Ingenieros Pino y Amorena
Inmaculada Concepción, Plaza
Inventor Cosme García, Parque
Iregua
Irlanda
Isaac Albenic
Islallana
Italia
Jardines del Padre Arrupe
Jesús Nalda Bretón
José Enrique Rodríguez Martínez
José Mª Lope Toledo
Joaquín Elizalde, Plaza
Joaquín Turina
José Zorrilla
Juan II
Juan Boscán
Juan Gispert (Bombero), Parque
Juan José Elhuyar
Juan Lobo
Juan Miró, Plaza
Juan XXIII, Avenida
La Puebla, Camino de la
Labradores
Laguardia, Avenida de
Laguardia, Carretera de la
Lardero
Lardero, Camino Viejo
Las Norias, Paseo de
Laurel
Laurel, Travesía

CALLEJERO de Logroño

Lavadero
Lérida
Lobete, Avenida
Logroño, Avenida
Lope de Vega, Avenida
Los Lirios, Parque de
Lugo
Luis Barrón
Luis Collado
Luis Diez del Corral, Parque
Luis de Góngora, Plaza
Luis de Ulloa
Luisa Martín Lacalle
Luxemburgo
Madre de Dios
Madre de Dios, Camino
Madre Paula Montalt
Madre Teresa de Calcuta, Plaza
Madrid, Avenida de
Maestro Lope, Plaza de
Maestro Rodrigo
Magdalena, Camino de la
Magisterio
María Zambrano
Málaga
Malvasía
Manantiales
Manresa
Manuel de Falla
Manuel García Herreros, Plaza
Manzanera, La
Margarita Salas
María de la O Lejárraga
María Dolores Malumbres
María Teresa Gil de Gárate
María Teresa León
Mario Vargas Llosa
Marqués de la Ensenada
Marqués de la Fuertegollano
Marqués de Larios
Marqués de Murrieta
Marqués San Nicolás
Marqués de Vallejo
Martín Zurbano
Martínez Flamarique, Plaza
Martínez Zaporta, Francisco
Matacerrada, Camino
Mazuelo
Medrano
Menchu Ajamíl García, Plaza
Mendavia, Carretera
Menéndez Pelayo
Mercaderes
Mercado, Plaza del
Merced, La
Miguel Delibes, Avenida
Miguel Hernández, Parque
Miguel Villanueva
Molino del Prior, Camino del
Monasterio de Suso
Monasterio de Yuso
Moncalvillo, Avenida del
Montesoria
Música, Doctor

CALLEJERO de Logroño

Muro del Carmen

Muro de Cervantes

Muro Francisco de la Mata

Najerilla

Navarrete el Mudo

Navarra, Avenida de

Navarra, Carretera de

Nieva de Cameros

Nestares

Nocedillo

Norias,Camino de las

Norte,El

Norte,Travesía del

Nuestra Señora del Pilar

Nueva

Obispo Blanco Nájera

Obispo Bustamante

Obispo Fidel García

Obispo Lepe

Obispo Rubio Montiel

8 de Marzo

Oeste,El

Olivares

Olmo,Del

Ollerías

Ollerías,Travesía

Once de Junio

Orense

Ortega y Gasset

Oviedo

Oyón

Oyón,Camino Viejo

Oyón,Carretera

Padre Claret

Padre Marín

Padre Rafael Ojeda,Plaza

Pajares

Palacio,Travesía de

Pamplona

Pantaleona Melón

Pantano,Camino

Panzares

Pasada de Artalobos

Pasadera

Paseo Francisco Sáenz Porres

Paseo de Jerónimo Jiménez

Paseo del Prior

Paseo La Pedrera

Patio de las Monjitas

Paz,Avenida de La

Pedregales

Pedregales,Senda de los

Pedro Ontillera

Pepe Blanco

Pepe Eizaga

Pepe Maguregui

Pérez Galdós,Avenida

Pescadores

Peso,El

Picos de Urbión, Parque de los

Pilar Salarrullana

Pino,El

Pintor Rosales

Pintor Sorolla

CALLEJERO de Logroño

Pio XII, Avenida
Piqueras
Piquete, Del
Piscinas
Plantío
Platerías
Playa, Avenida de la
Poeta Prudencio
Polvorín, Camino del
Poniente
Pontevedra
Portales
Portillejo
Portugal, Avenida de
Pozo, del
Pozo Cubillas, paseo del
Pradejón
Prado Lagar
Prado Viejo
Primero de Mayo, Plaza
Puebla, Camino de la
Puente, El
Puente Madre
Purita Ugalde
Quiebro, Del
Quintiliano
Rafael Azcona
Ramblasque
Ramblasque, Senda
Ramírez de Velasco
Ramón y Cajal (Santiago)
Rancagua, Plaza
República Argentina, Avenida de
Rey Don Felipe VI, Parque del
Rey Pastor
Reyes de Castilla, Plaza
Reyes Magos, Jardín de los
Ribera, Camino de la
Ribera, La
Río Alhama
Río Chorrón, Camino
Río Cidacos
Río Isla
Río Leza
Río Linares
Río Lomo
Río Oja
Río Pantano
Río Somero
Rioja, Avenida de La
Rodanča
Rodejón
Rodrigo de Arriaga Mendo
Rodríguez Paterna
Ronda de los Cuarteles
Rosa Chacel
Rosalía de Castro, Parque
Rotarios, Parque de Los
Ruavieja
Rumanía
Ruperto Gómez de Segura
Sagasta
Salamanca
Salto, del

CALLEJERO de Logroño

Salustiano Olózaga,Avenida

Salvador,del

Samalar

San Adrián

San Adrián,Parque de

San Agustín

San Agustín,Plaza

San Antón

San Bartolomé

San Bernabé

San Cosme

San Damián

San Felices

San Francisco

San Gil

San Gregorio

San Ignacio de Loyola

San Isidro

San Jerónimo Hermosilla

San José de Calasanz

San Juan

San Juan, travesía

San Lázaro

San Lázaro, Parque

San Lázaro, Travesía

San Mateo

San Matías

San Miguel, Parque de

San Millán

San Pablo

San Pedro,Plaza de

San Prudencio

San Roque

San Roque,Travesía

San Sebastián

Sancho el Mayor

Santa Ana , Plaza

Santa Beatriz de Silva

Santa Fé

Santa Isabel

Santa Juliana,Parque de

Santa Justa

Santa Marina

Santa Rita

Santiago

Santiago-El Cortijo

Saturnino Ulargui

Segundo Arce

Segundo Santo Tomás

Senado

Sequoias

Serradero

Servilla,Senda de la

Servillas

Sierra, Avenida de la

Siervas de Jesús

Siete Infantes de Lara

Sojuela

Solidaridad, Avenida

Somosierra

Sonsierra, Avenida de la

Sorzano

Sotillo

Sotillo,Plaza

CALLEJERO de Logroño

Suecia
Sur
Tejada
Tejeras
Tempranillo
Terrazas, Las
Término Gurusilla
Teruel
Tirso de Molina
Toledo
Tomás y Valiente, Plaza
Torrecilla en Cameros
Torrecillas
Torremuña
Tricio
Trillo, Del
Trinidad
Trujal
Tudela
Valcuerna
Valdegastea, Camino
Valdegastea
Valdelanas
Valdeosera
Valderuga
Vega, La
Vega, Camino de
Vélez de Guevara
Vendimia, Plaza de la
Vía, Senda de la
Viana, Avenida de
Viana, Camino Viejo
Vicente Ochoa
Villa Carmela
Villa Natura
Villamediana
Villegas, Esteban Manuel
Virgen de la Esperanza, Plaza
Vitoria, Ciudad de
Viura
Viveros
Yeros
Zaragoza, Avenida de
Zaragoza, Carretera

CALLEJERO de Logroño

Callejero de los Polígonos industriales

Polígono de La Portalada I:

Bucarel

Calahorra

Circunde

Del Chozo

La Portalada

Luis Collado

Picón

Senda de La Portalada

Serón

Polígono de La Portalada II:

Cordonera

La Nevera

Planillo

Río Escalón

Río Muro

Santa María

Segador

Polígono de La Portalada III:

Valsalado

Paletones

Cerrillos

Careaga

Polígono de Cantabria I:

Almendros

Avenida de Mendavia

Barrigüelo

Del Candado

Del Naval

Majuelo

Pescadores

Soto Galo

Polígono de Cantabria II: - Plan Parcial Las Cañas

Las Cañas

Avenida del Puntido

Balsa de Viana

Casas de Lánguri

Cueva Rasa

La Francesa

Los Prados

León Dormido

Mugaburu

Prolongación Las Cañas

Sierra Cantabria

Sierra de Codés

Tras Cantabria

Vadillo

Carrizal

Banco de Datos

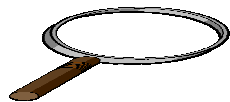

La Base de Datos Corporativa

comprende, entre otros, los siguientes Ficheros:

Fichero de **Fincas y Viviendas**

Contiene **190.061** entradas,
Incorporadas en el año 2020, 972

Fichero de **Personas Jurídicas, Físicas, Organismos y otras Entidades**

Contiene **436.299** entradas,
Incorporadas en el año 2020, 11.411

Fichero **Nombres propios**

Contiene **71.459** entradas,
Incorporadas en el año 2020, 1.873

Fichero de **Apellidos**

Contiene **61.380** entradas,
Incorporadas en el año 2020, 1.255