

PLANO DE **SITUACIÓN** e 1/1000

0 10 50 100 150 m.

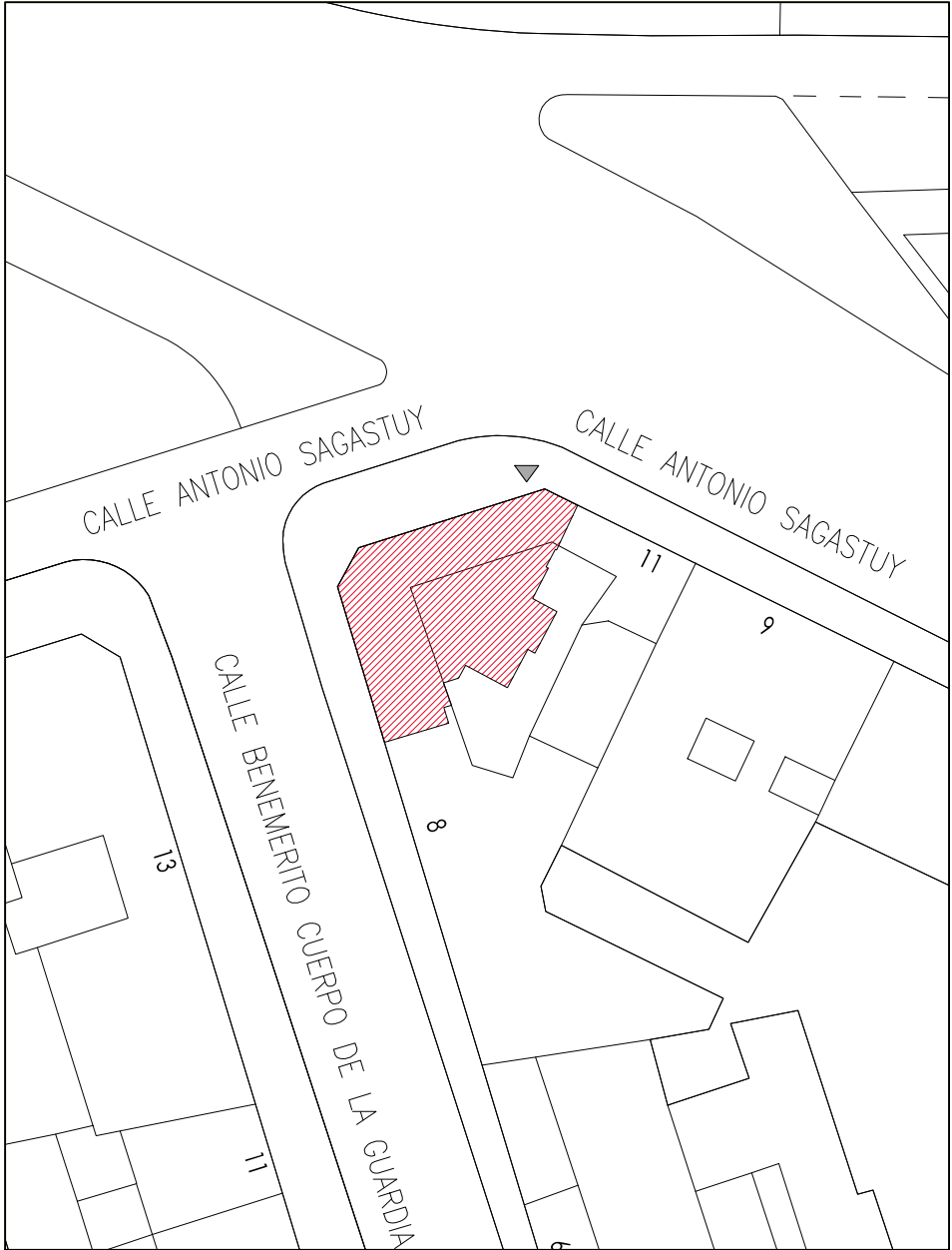

PLANO DE **EMPLAZAMIENTO** e 1/250

NOTA IMPORTANTE
Este documento es uno más de los que conforman el conjunto de proyecto de ejecución completo. Ninguno de los elementos de este proyecto puede leerse o entenderse de forma individual o aislada. Para la correcta comprensión será necesario entenderlo de forma conjunta.

SÁEZIBARRA SERVICIOS DE ARQUITECTURA	
c/ Reino de Nájera 4, Local 8 Nájera, La Rioja saezibarra@gmail.com T. 616 626 892	
ARQUITECTO Irene F. Garijo 983 COAR	ARQUITECTO Beatriz Estefanía Gutiérrez 1005 COAR

OFICINA DE FARMACIA - JAVIER ALCALDE MARTÍNEZ -
Promotor: Javier Alcalde Martínez
Situación: c/Benemérito Cuerpo de la Guardia Civil, 8 bajo
Logroño, La Rioja

Fecha: agosto 2025
Escala: 1/1000, 1/500
DIN A3 (420x297mm)

Plano de situación y emplazamiento

NORTE

a01

COAR
Colegio Oficial de Arquitectos de La Rioja
REGISTRO
24/10/25

Expediente: 25-00310-005
Documento: 25-0003819-001-00684
Página: (1 / 1)
Arquitectos: JAVIER ALCALDE MARTÍNEZ, BEATRIZ ESTEFANÍA GUTIÉRREZ, IRENE FERNÁNDEZ GARJÓ

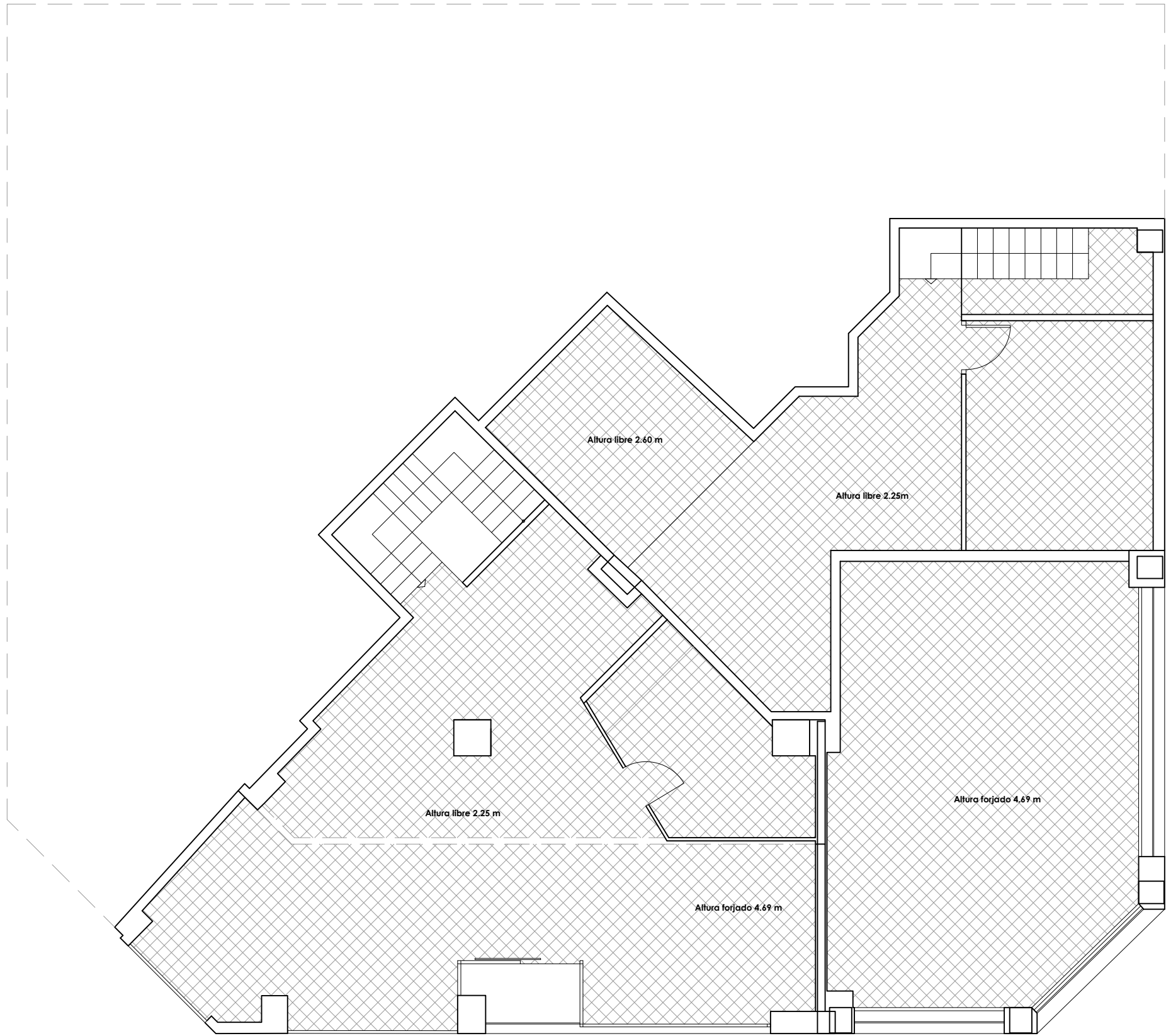

Planta **baja**

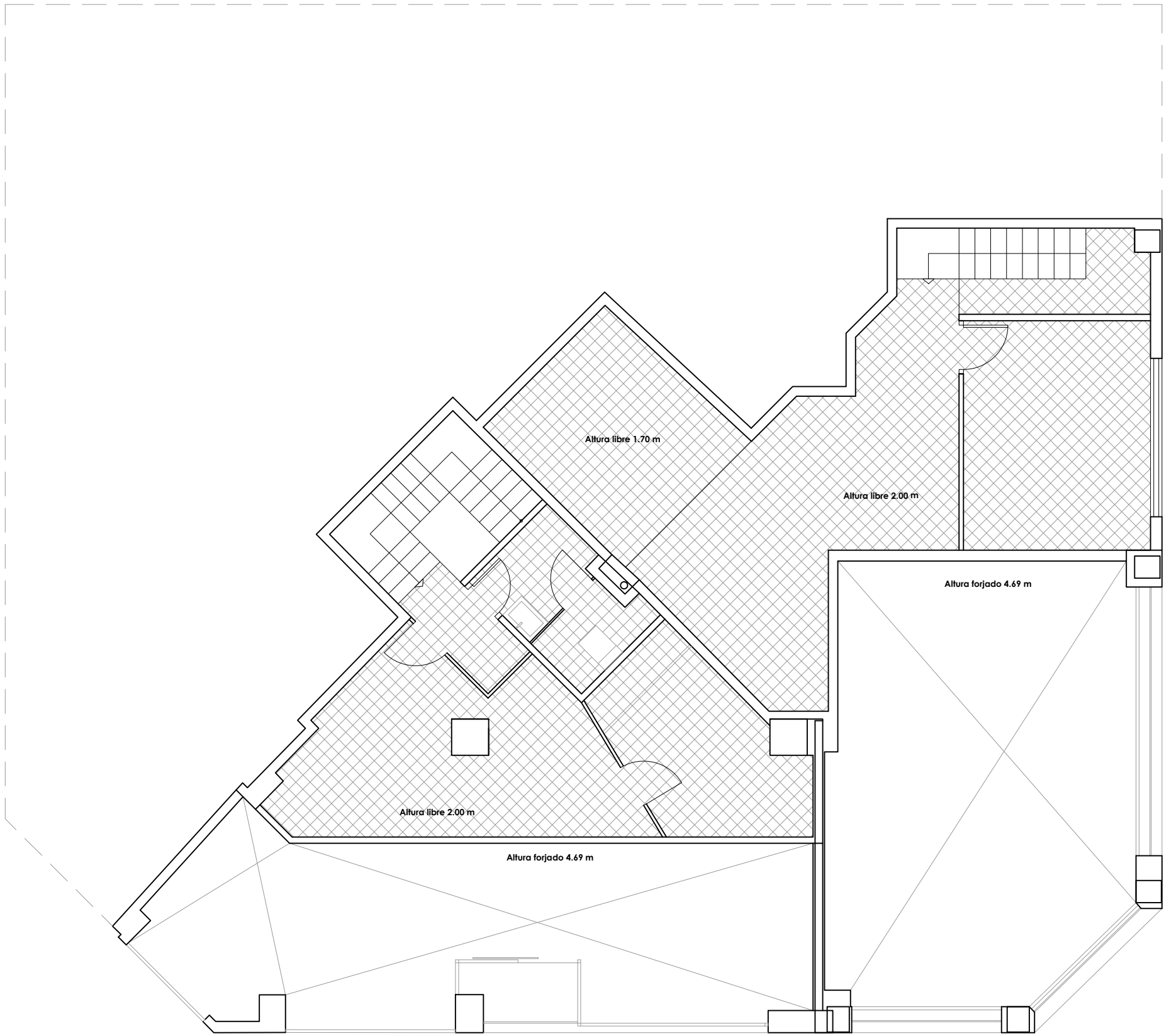

Planta **entreplanta**

NOTA IMPORTANTE
Este documento es uno más de los que conforman el conjunto de proyecto de ejecución completo. Ninguno de los elementos de este proyecto puede leerse o entenderse de forma individual o aislada. Para la correcta comprensión será necesario entenderlo de forma conjunta.

SÁEZIBARRA
SERVICIOS DE ARQUITECTURA

c/ Reino de Nájera 4, Local 8
Nájera, La Rioja
saezibarra@gmail.com
T. 616 626 892

ARQUITECTO Irene F. Garijo 983 COAR	ARQUITECTO Beatriz Estefanía Gutiérrez 1005 COAR
---	--

OFICINA DE FARMACIA - JAVIER ALCALDE MARTÍNEZ -
Promotor: Javier Alcalde Martínez
Situación: c/Benemérito Cuerpo de la Guardia Civil, 8 bajo
Logroño, La Rioja

Fecha: agosto 2025
Escala: 1/75
DIN A2 (594x420mm)

Planta **baja y entreplanta**
Estado previo

a02

COAR
Colegio Oficial de
Arquitectos de La Rioja

REGISTRO
24/10/25

Expediente: 25-00310-005
Documento: 25-000819-002-0847
Página: 1 / 1

Arquitecto: JAVIER ALCALDE MARTÍNEZ
739030 IRENE FERNÁNDEZ GARIJO

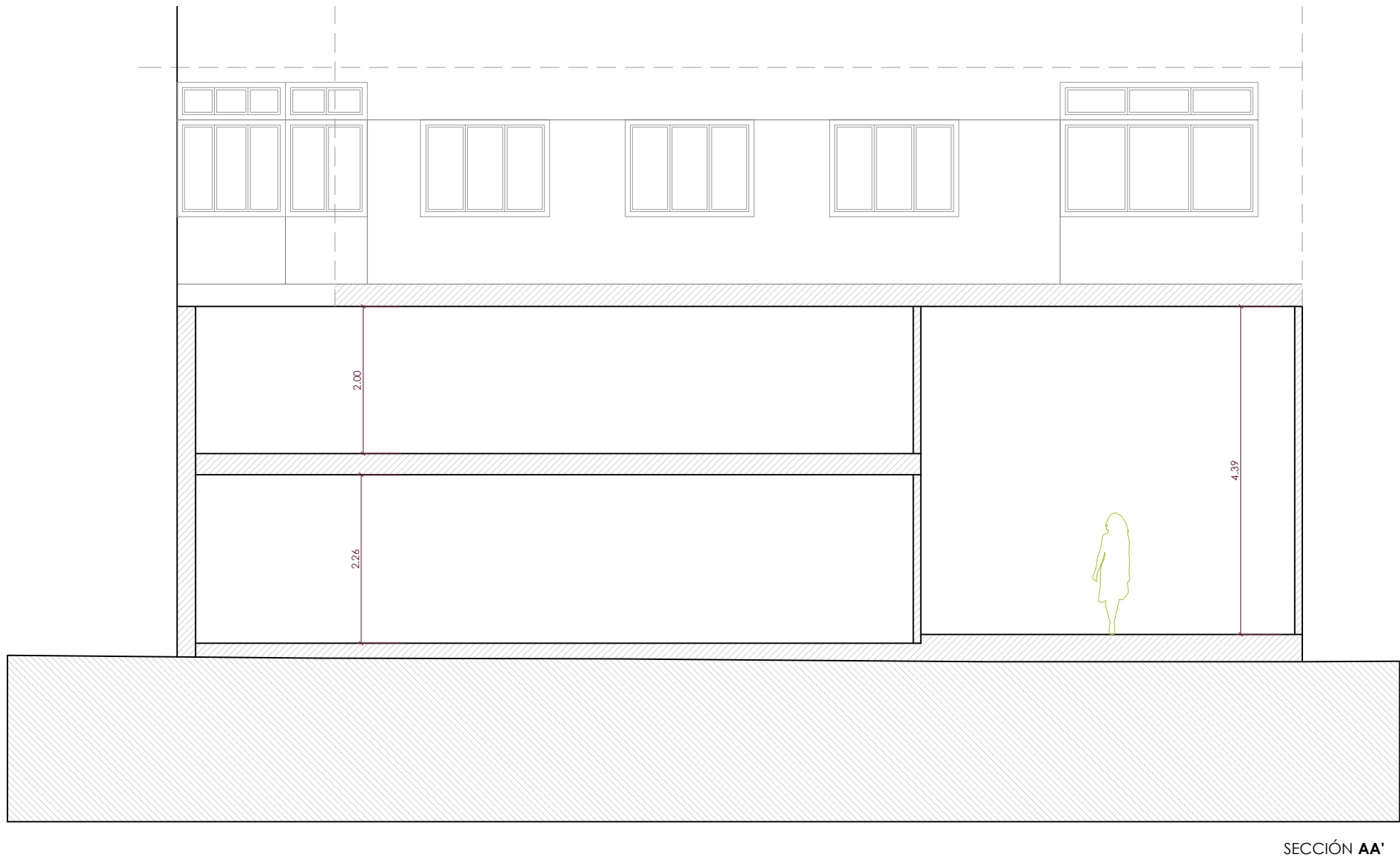
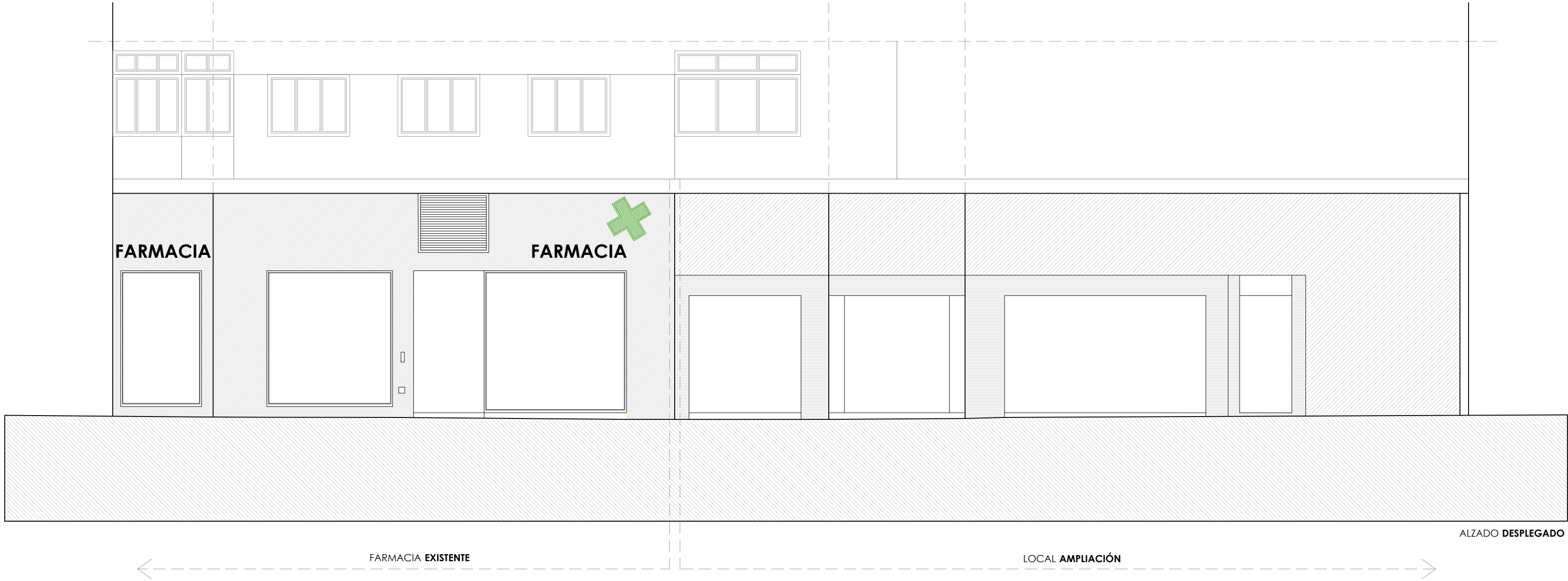

NOTA IMPORTANTE
Este documento es uno más de los que conforman el conjunto de proyecto de ejecución completo. Ninguno de los elementos de este proyecto puede leerse o entenderse de forma individual o aislada. Para la correcta comprensión será necesario entenderlo de forma conjunta.

SÁEZIBARRA
SERVICIOS DE ARQUITECTURA
c/ Reino de Nájera 4, Local 8
Nájera, La Rioja
saezibarra@gmail.com
T. 616 626 892

ARQUITECTO
Irene F. Garijo
983 COAR
ARQUITECTO
Beatriz Estefanía Gutiérrez
1005 COAR

OFICINA DE FARMACIA - JAVIER ALCALDE MARTÍNEZ -
Promotor: Javier Alcalde Martínez
Situación: c/Benemérito Cuerpo de la Guardia Civil, 8 bajo
Logroño, La Rioja

Fecha: agosto 2025
Escala: 1/75
DIN A2 (594x420mm)
Alzados y sección
Estado previo
a03

COAR
Colegio Oficial de
Arquitectos de La Rioja
REGISTRO
24/10/25

Expediente: 25-00310-005
Documento: 25-000819-005-07291
Página: 1 / 1
Arquitectos: JAVIER ALCALDE MARTÍNEZ
730030 IRENE FERNÁNDEZ GARIJO

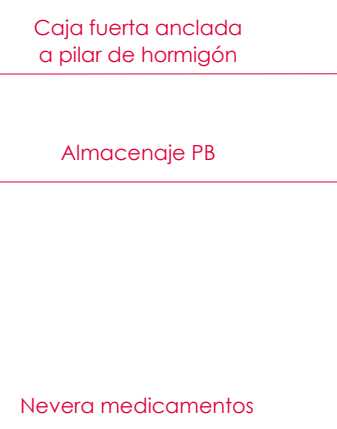

NOTA IMPORTANTE
Este documento es uno más de los que conforman el conjunto de proyecto de ejecución completo. Ninguno de los elementos de este proyecto puede leerse o entenderse de forma individual o aislada. Para la correcta comprensión será necesario entenderlo de forma conjunta.

Expediente: 25-03010-065
Documento: 25-0003819-004-04832
Página: (1 / 1)
Agente: AGENTE TRAZ ESTEFANIA GUTIERREZ
Registro: 739030 RENE FERNANDEZ GARJO.



CUADRO DE SUPERFICIES

OFICINA DE FARMACIA

PLANTA BAJA

Farmacia - atención público	78.80 m²
Distribuidor público	04.71 m²
ZAP	04.92 m²
Ortopedia	08.40 m²
Vestíbulo	04.32 m²
Aseo	04.72 m²
Vestuario	01.90 m²
Distribuidor	06.65 m²
Rebotica	09.08 m²
Laboratorio	03.25 m²
SSPD	03.42 m²
Almacén PB	06.55 m²
Superficie útil	136.72 m²

ENTREPLANTA

Almacén I	10.70 m²
Almacén II	8.54 m²
Taller ortopedia	5.24 m²
Superficie útil	24.48 m²

Superficie total constr. **200.50 m²**

NOTA IMPORTANTE
Este documento es uno más de los que conforman el conjunto de proyecto de ejecución completo. Ninguno de los elementos de este proyecto puede leerse o entenderse de forma individual o aislada. Para la correcta comprensión será necesario entenderlo de forma conjunta.

SÁEZIBARRA
SERVICIOS DE ARQUITECTURA

c/ Reino de Nájera 4, Local 8
Nájera, La Rioja
saezibarra@gmail.com
T. 616 626 892

ARQUITECTO

Irene F. Garijo
983 COAR

ARQUITECTO

Beatriz Estefanía Gutiérrez
1005 COAR

OFICINA DE FARMACIA - JAVIER ALCALDE MARTÍNEZ -
Promotor: Javier Alcalde Martínez
Situación: c/Benemérito Cuerpo de la Guardia Civil, 8 bajo
Logroño, La Rioja

Fecha: agosto 2025
Escala: 1/50
DIN A2 (594x420mm)

Planta **entrepanta**
Distribución
a05

COAR
Colegio Oficial de
Arquitectos de La Rioja
REGISTRO
24/10/25

Expediente: 25-00310-005
Documento: 25-000819-005-02579
Página: 1 / 1
Arquitecto: JAVIER ALCALDE MARTÍNEZ
739030 RENE FERNANDEZ GARCIA

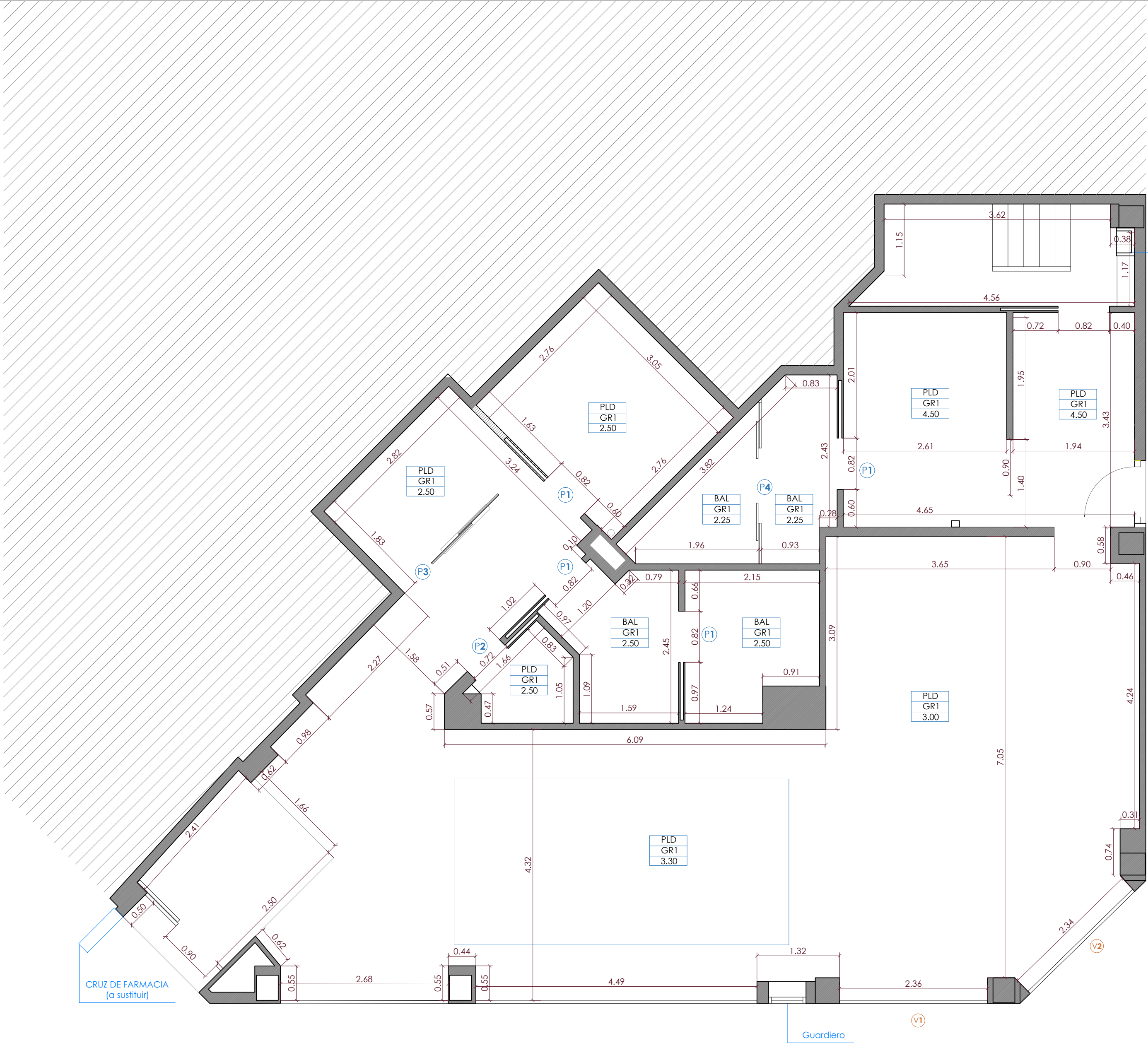

CUADRO DE SUPERFICIES

OFICINA DE FARMACIA

PLANTA BAJA

Farmacia - atención público	78.80 m²
Distribuidor público	04.71 m²
ZAP	04.92 m²
Ortopedia	08.40 m²
Vestíbulo	04.32 m²
Aseo	04.72 m²
Vestuario	01.90 m²
Distribuidor	06.65 m²
Rebotica	09.08 m²
Laboratorio	03.25 m²
SSPD	03.42 m²
Almacén PB	06.55 m²
Superficie útil	136.72 m²

ENTREPLANTA

Almacén I	10.70 m²
Almacén II	8.54 m²
Taller ortopedia	5.24 m²
Superficie útil	24.48 m²

Superficie total constr.

200.50 m²

NOTA IMPORTANTE
Este documento es uno más de los que conforman el conjunto de proyecto de ejecución completo. Ninguno de los elementos de este proyecto puede leerse o entenderse de forma individual o aislada. Para la correcta comprensión será necesario entenderlo de forma conjunta.

SÁEZIBARRA
SERVICIOS DE ARQUITECTURA
c/ Reino de Nájera 4, Local 8
Nájera, La Rioja
saezibarra@gmail.com
T. 616 626 892

ARQUITECTO
Irene F. Garjo
983 COAR
ARQUITECTO
Beatriz Estefanía Gutiérrez
1005 COAR

OFICINA DE FARMACIA - JAVIER ALCALDE MARTÍNEZ -
Promotor: Javier Alcalde Martínez
Situación: c/Benemérito Cuerpo de la Guardia Civil, 8 bajo
Logroño, La Rioja

Fecha: agosto 2025
Escala: 1/50
DIN A2 (594x420mm)
Planta **baja**
Cotas y referencias
a06

COAR
Colegio Oficial de
Arquitectos de La Rioja
REGISTRO
24/10/25

Expediente: 25-00310-005
Documento: 25-000819-006-07950
Página: 1 / 1
Arquitecto: JAVIER ALCALDE MARTÍNEZ
730030 IRÉNE FERNÁNDEZ GARLÓ

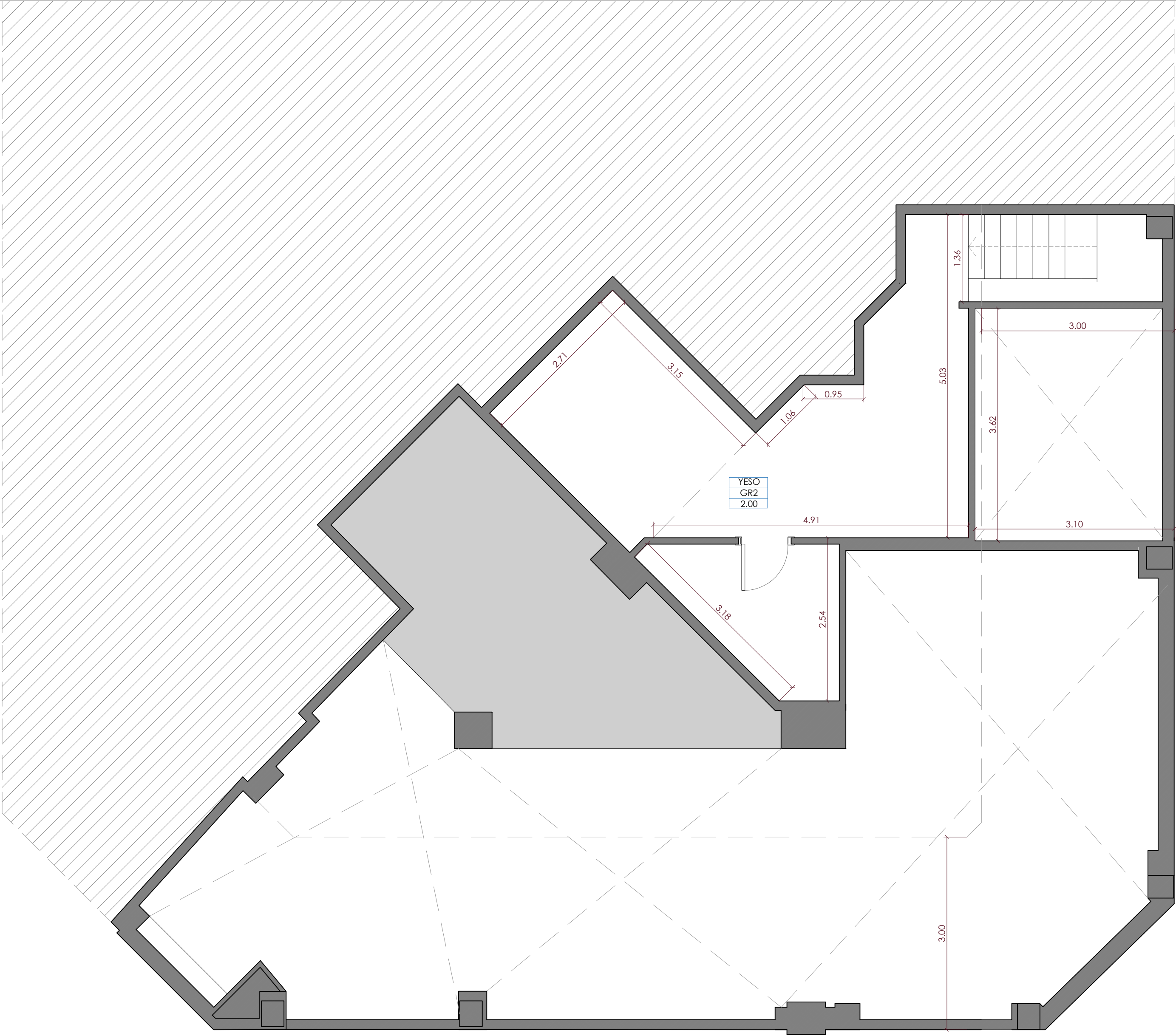

CUADRO DE SUPERFICIES

OFICINA DE FARMACIA

PLANTA BAJA

Farmacia - atención público	78.80 m²
Distribuidor público	04.71 m²
ZAP	04.92 m²
Ortopedia	08.40 m²
Vestíbulo	04.32 m²
Aseo	04.72 m²
Vestuario	01.90 m²
Distribuidor	06.65 m²
Rebotica	09.08 m²
Laboratorio	03.25 m²
SSPD	03.42 m²
Almacén PB	06.55 m²
Superficie útil	136.72 m²

ENTREPLANTA	
Almacén I	10.70 m²
Almacén II	8.54 m²
Taller ortopedia	5.24 m²
Superficie útil	24.48 m²

Superficie total constr. **200.50 m²**

NOTA IMPORTANTE
Este documento es uno más de los que conforman el conjunto de proyecto de ejecución completo. Ninguno de los elementos de este proyecto puede leerse o entenderse de forma individual o aislada. Para la correcta comprensión será necesario entenderlo de forma conjunta.

SÁEZIBARRA
SERVICIOS DE ARQUITECTURA

c/ Reino de Nájera 4, Local 8
Nájera, La Rioja
saezibarra@gmail.com
T. 616 626 892

ARQUITECTO

Irene F. Garijo
983 COAR

ARQUITECTO

Beatriz Estefanía Gutiérrez
1005 COAR

OFICINA DE FARMACIA - JAVIER ALCALDE MARTÍNEZ -
Promotor: Javier Alcalde Martínez
Situación: c/Benemérito Cuerpo de la Guardia Civil, 8 bajo
Logroño, La Rioja

Fecha: agosto 2025
Escala: 1/50
DIN A2 (594x420mm)

Planta **entrepanta**
Cotas y referencias

0 0.25 0.5 1 1.5 m.

N

a07

COAR
Colegio Oficial de
Arquitectos de La Rioja

REGISTRO
24/10/25

Expediente: 25-00310-005
Documento: 25-000819-007-05294
Página: 1 / 1
Arquitecto: JAVIER ALCALDE MARTÍNEZ
739030 RENE FERNANDEZ GARCIA



ALZADO DESPLEGADO

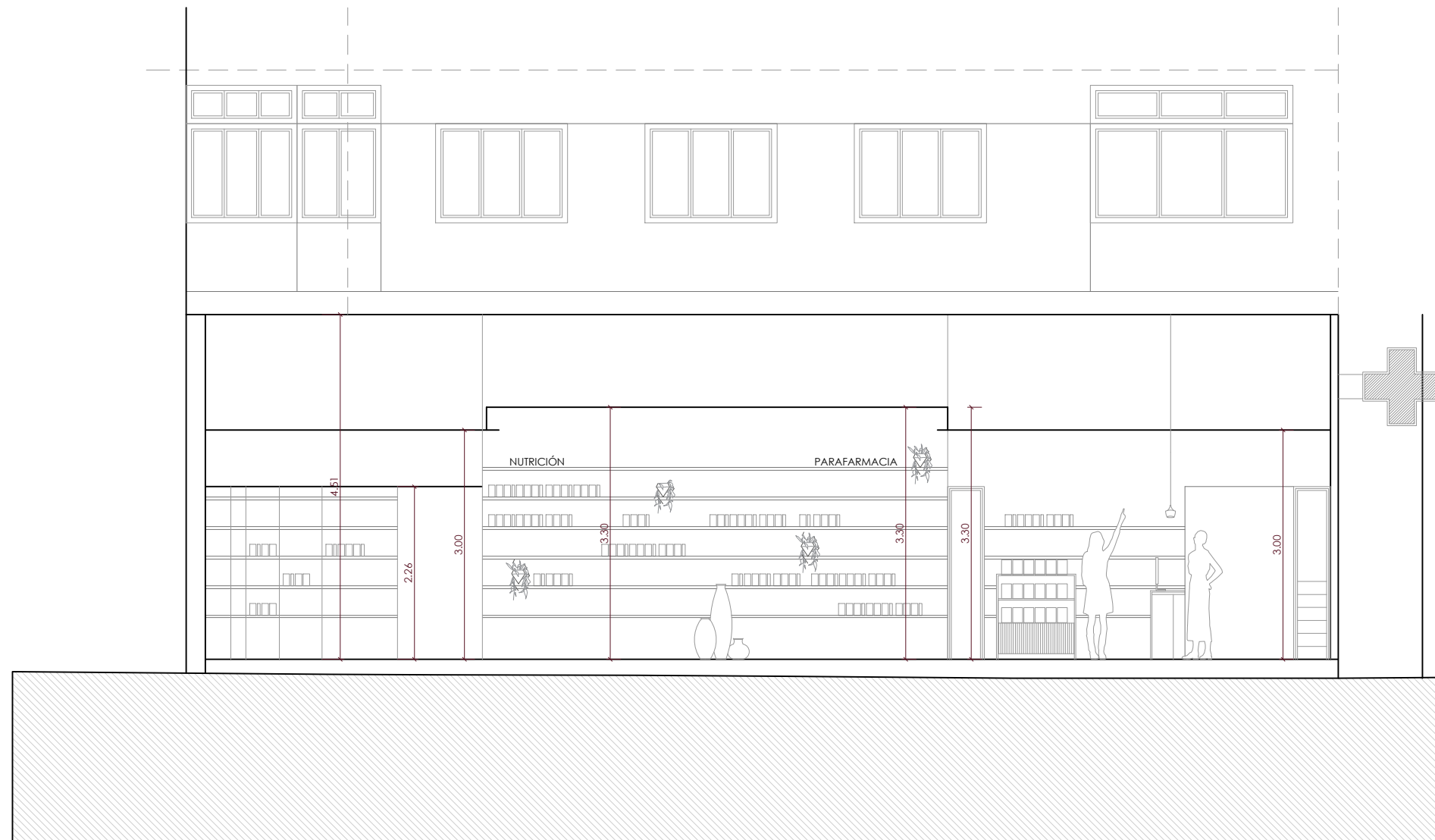

SECCIÓN AA'

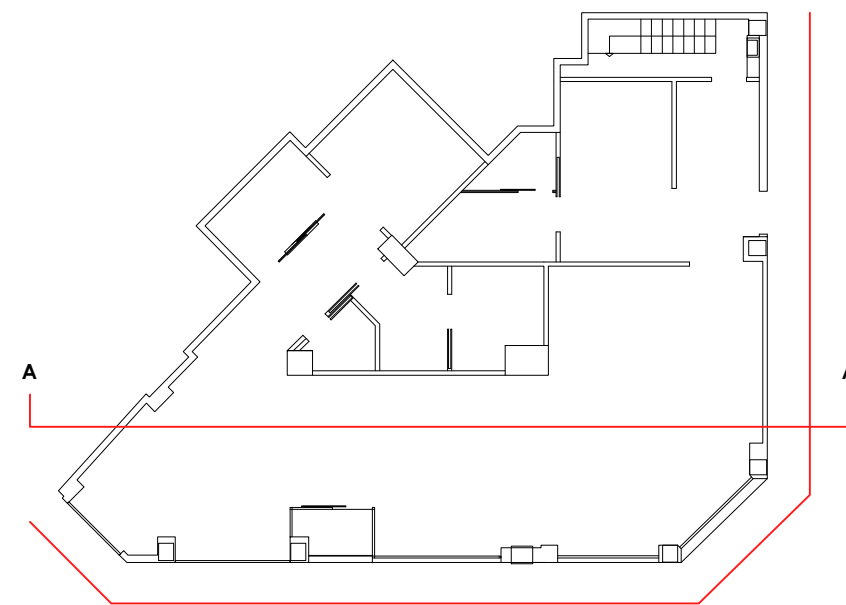

ALZADO DESPLEGADO

NOTA IMPORTANTE
Este documento es uno más de los que conforman el conjunto de proyecto de ejecución completo. Ninguno de los elementos de este proyecto puede leerse o entenderse de forma individual o aislada. Para la correcta comprensión será necesario entenderlo de forma conjunta.

SÁEZIBARRA SERVICIOS DE ARQUITECTURA		c/ Reino de Nájera 4, Local 8 Nájera, La Rioja saezibarra@gmail.com T. 616 626 892	
ARQUITECTO Irene F. Garijo 983 COAR	ARQUITECTO Beatriz Estefanía Gutiérrez 1005 COAR	OFICINA DE FARMACIA - JAVIER ALCALDE MARTÍNEZ - Promotor: Javier Alcalde Martínez Situación: c/Benemérito Cuerpo de la Guardia Civil, 8 bajo Logroño, La Rioja	
Fecha: agosto 2025 Escala: 1/50 DIN A2 (594x420mm)		Alzados y sección Estado reformado a08	
0 0.25 0.5 1 1.5 m.			

COAR Colegio Oficial de Arquitectos de La Rioja	REGISTRO 24/10/25
Expediente: 25-00310-005 Documento: 25-000819-006-02731 (1 / 1) Página: 1 Arquitecto: JAVIER ALCALDE MARTÍNEZ 739030 IRÉNE FERNÁNDEZ GARIJO	

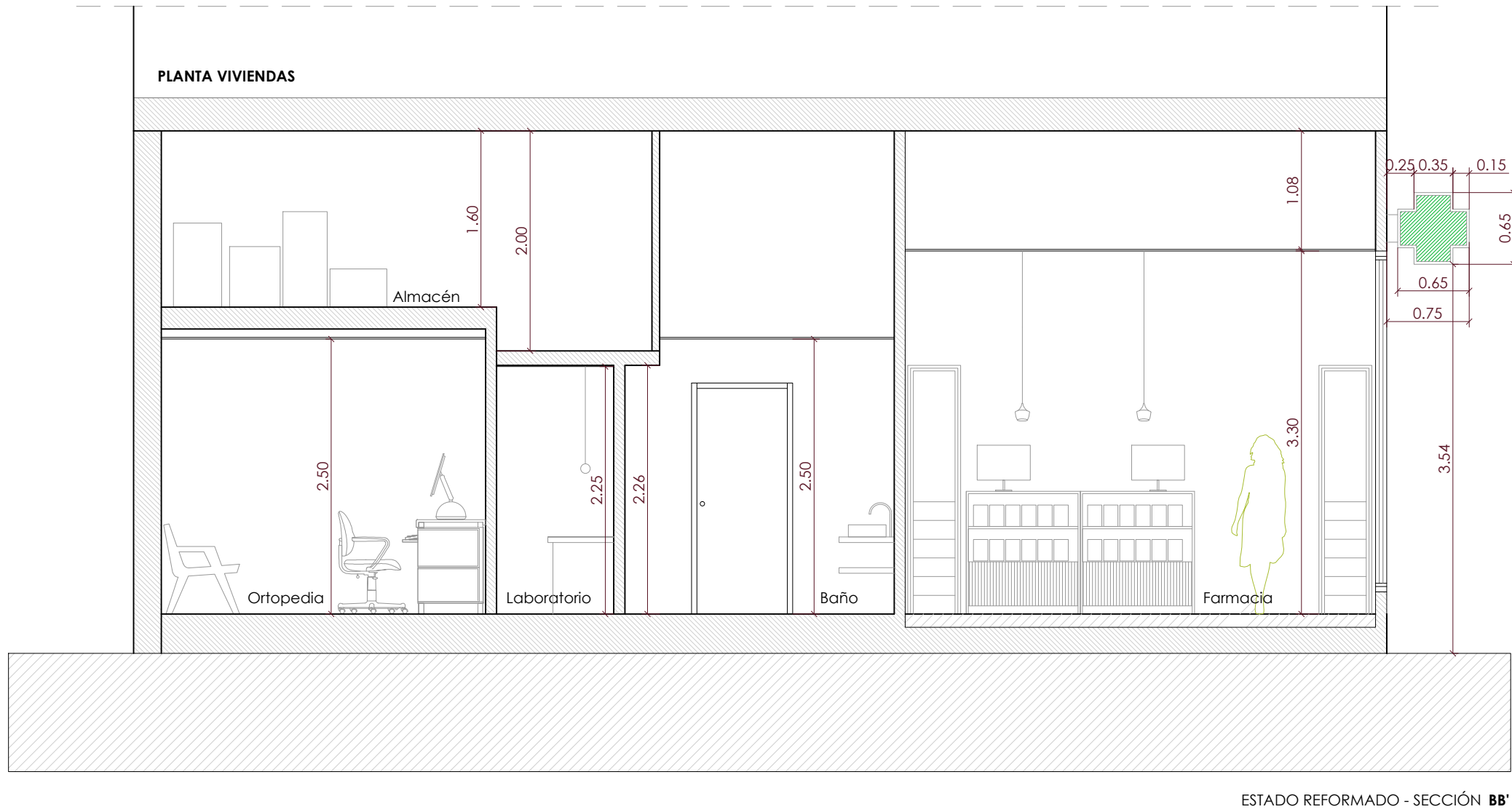

ESTADO REFORMADO - SECCIÓN BB'

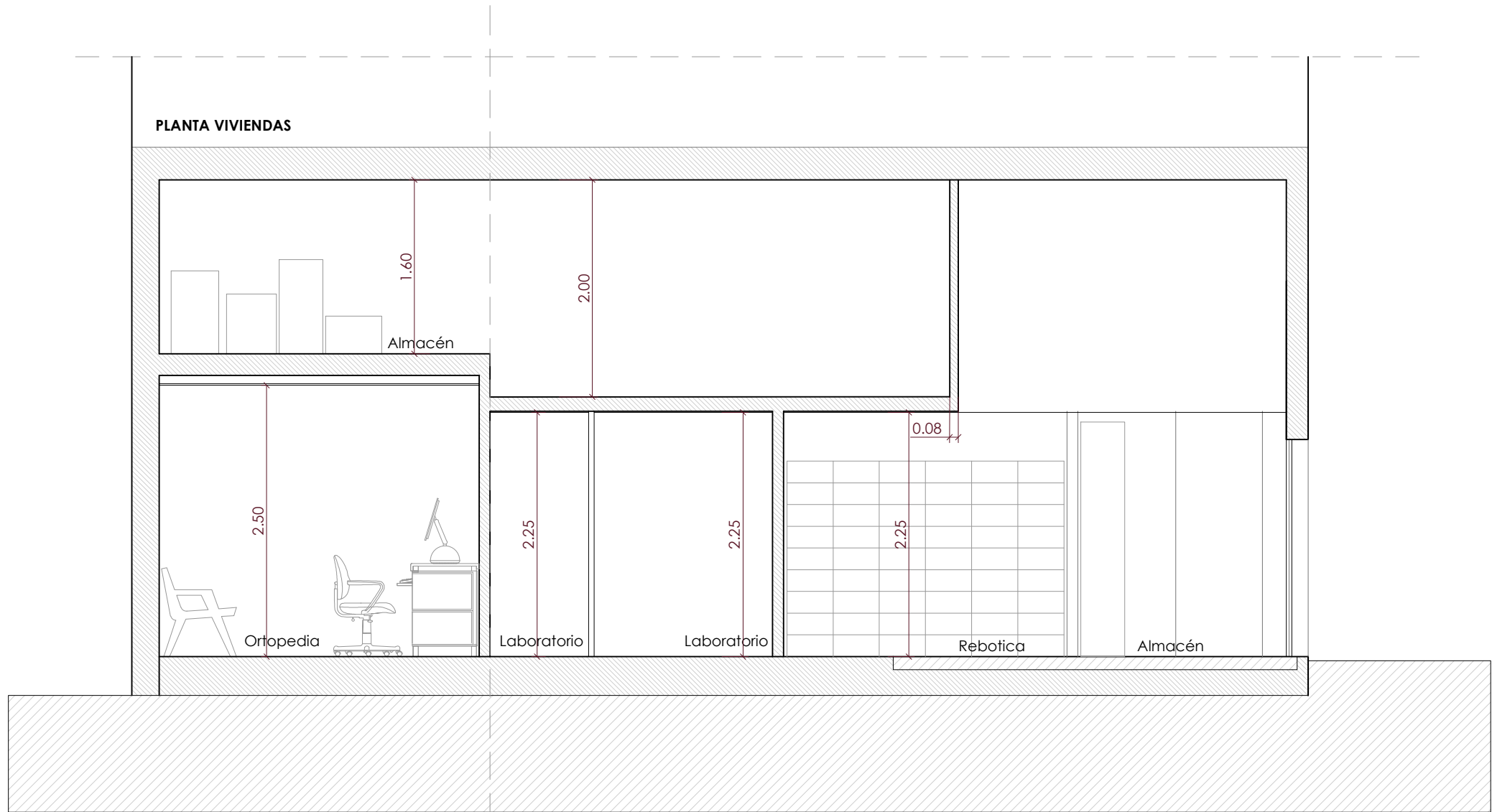
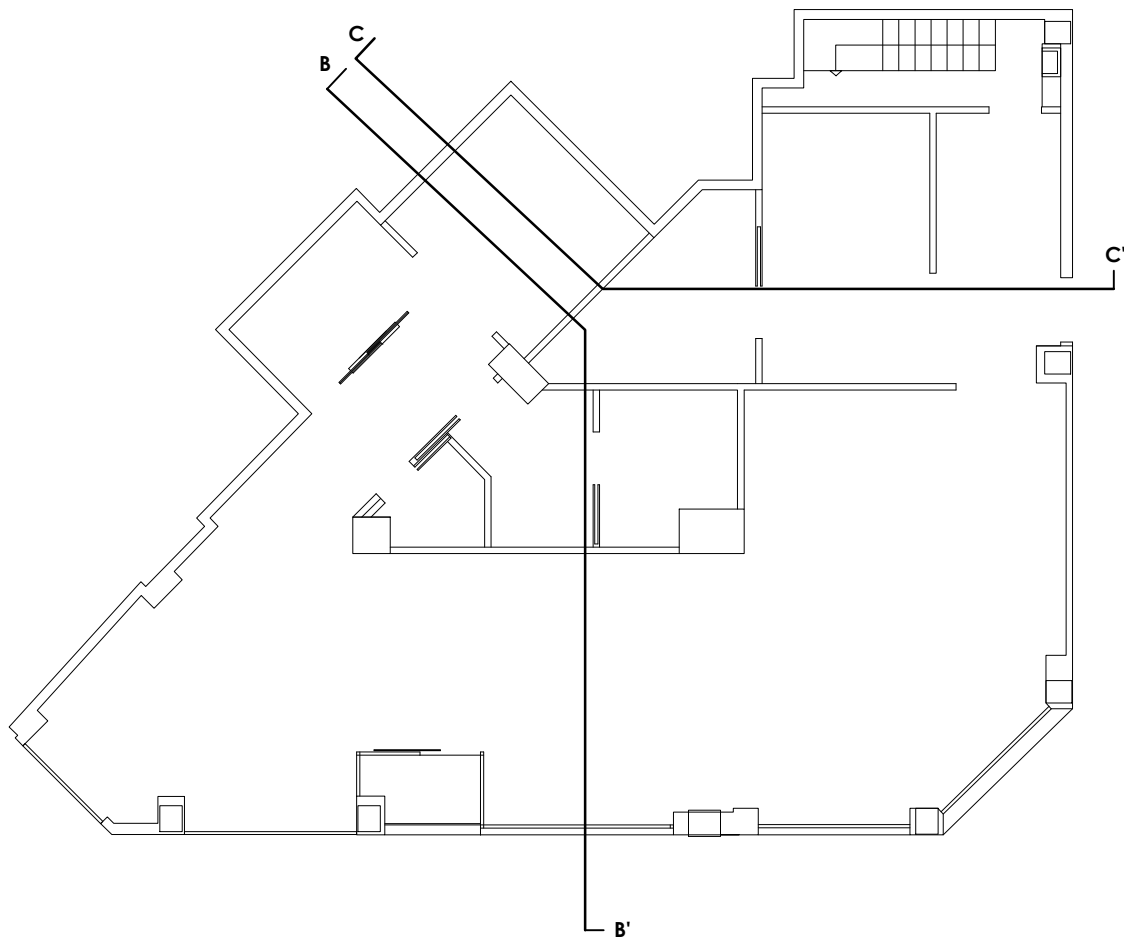

ESTADO REFORMADO - SECCIÓN CC'

NOTA IMPORTANTE
Este documento es uno más de los que conforman el conjunto de proyecto de ejecución completo. Ninguno de los elementos de este proyecto puede leerse o entenderse de forma individual o aislada. Para la correcta comprensión será necesario entenderlo de forma conjunta.

SÁEZIBARRA
SERVICIOS DE ARQUITECTURA
c/ Reino de Nájera 4, Local 8
Nájera, La Rioja
saezibarra@gmail.com
T. 616 626 892

ARQUITECTO Irene F. Garijo 983 COAR	ARQUITECTO Beatriz Estefanía Gutiérrez 1005 COAR
---	--

OFICINA DE FARMACIA - JAVIER ALCALDE MARTÍNEZ -
Promotor: Javier Alcalde Martínez
Situación: c/Benemérito Cuerpo de la Guardia Civil, 8 bajo
Logroño, La Rioja

Fecha: agosto 2025 Escala: 1/50 DIN A2 (594x420mm)	Secciones BB' y CC' Estado reformado a09
--	---

COAR
Colegio Oficial de
Arquitectos de La Rioja
REGISTRO
24/10/25

Expediente: 25-00310-005
Documento: 25-000815-005-0079
Página: 1 / 1
Arquitectos: SÁEZIBARRA, ESTEFANÍA GUTIÉRREZ,
730030 IRENE FERNÁNDEZ GARIJO

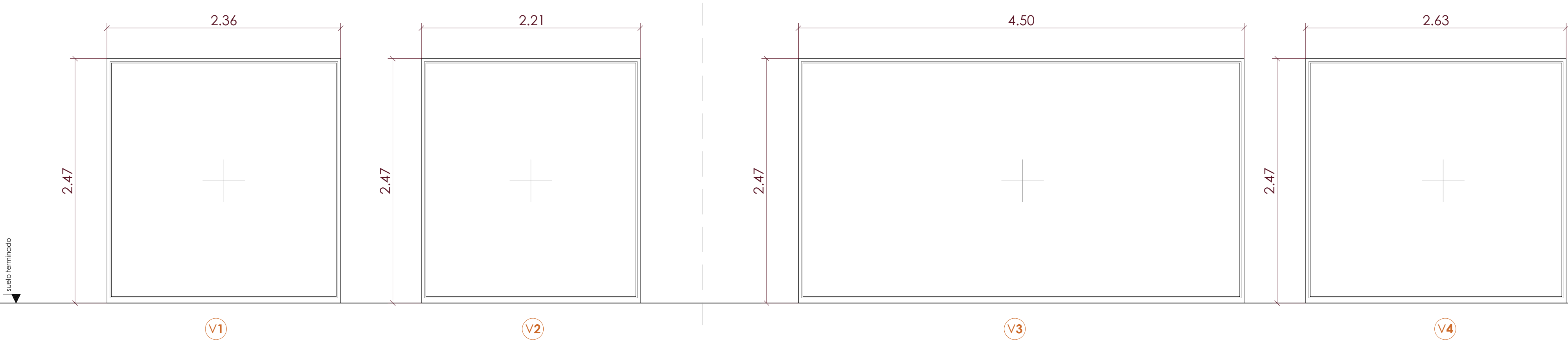

CUADRO DE CARPINTERÍAS - ESCAPARATES EXTERIORES				
Referencia	V1	V2	V3	V4
Material	Vidrio de seguridad	Vidrio de seguridad	Vidrio de seguridad	Vidrio de seguridad
Acabado	Transparente	Transparente	Transparente	Transparente
Herraje	Fijo	Fijo	Fijo	Fijo
Unidades	1	1	1	1
Vidrio	Doble de seguridad bajo emisivo 3+3BE/16GA/3+3BE+CS	Doble de seguridad bajo emisivo 3+3BE/16GA/3+3BE+CS	Doble de seguridad bajo emisivo 3+3BE/16GA/3+3BE+CS	Doble de seguridad bajo emisivo 3+3BE/16GA/3+3BE+CS
Capialzado	No	No	No	No
Complementos	-	-	-	-
Seguridad	-	-	-	-
Características	Fachada principal	Fachada principal	Fachada principal	Fachada principal

BE: Bajo Emisivo, GA: Gas Argón, CS: Control Solar

CUADRO DE CARPINTERÍAS - PUERTAS				
Referencia	P1	P2	P3	P4
Material	DM	DM	Vidrio de seguridad	Vidrio de seguridad
Acabado	Lacado en blanco	Lacado en blanco	Traslúcido	Transparente
Herraje	Corredera	Corredera	Corredera doble	Corredera
Unidades	4	1	1	1
Vidrio	-	-	-	-
Capialzado	-	-	-	-
Hoja fija	No	No	Sí	Sí
Seguridad	-/cerradura	-/cerradura	-/	-/
Características	Puertas de paso	Vestuario	ZAP	SSPD

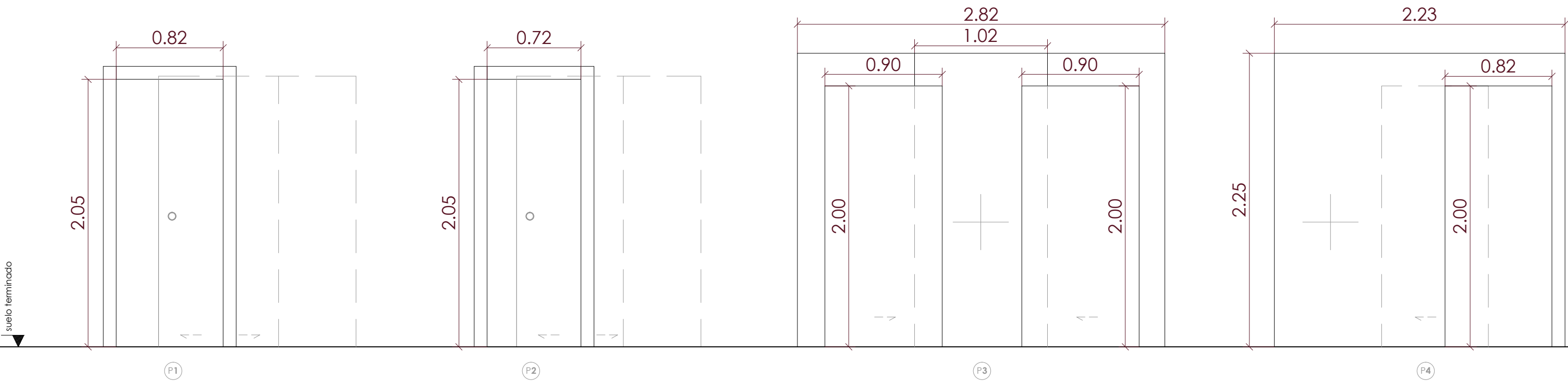

NOTA IMPORTANTE
Este documento es uno más de los que conforman el conjunto de proyecto de ejecución completo. Ninguno de los elementos de este proyecto puede leerse o entenderse de forma individual o aislada. Para la correcta comprensión será necesario entenderlo de forma conjunta.

SÁEZIBARRA
SERVICIOS DE ARQUITECTURA

c/ Reino de Nájera 4, Local 8
Nájera, La Rioja
saezibarra@gmail.com
T. 616 626 892

ARQUITECTO

Irene F. Garijo
983 COAR

ARQUITECTO

Beatriz Estefanía Gutiérrez
1005 COAR

OFICINA DE FARMACIA - JAVIER ALCALDE MARTÍNEZ -
Promotor: Javier Alcalde Martínez
Situación: c/Benemérito Cuerpo de la Guardia Civil, 8 bajo
Logroño, La Rioja

Fecha: agosto 2025
Escala: 1/30
DIN A2 (594x420mm)

Cuadro de carpinterías

a10

COAR
Colegio Oficial de
Arquitectos de La Rioja

REGISTRO
24/10/25

Expediente: 25-00310-005
Documento: 25-0003815010-0244
Página: 1 / 1

Arquitecto: JAVIER ALCALDE MARTÍNEZ
739030 RENE FERNANDEZ GARCIA

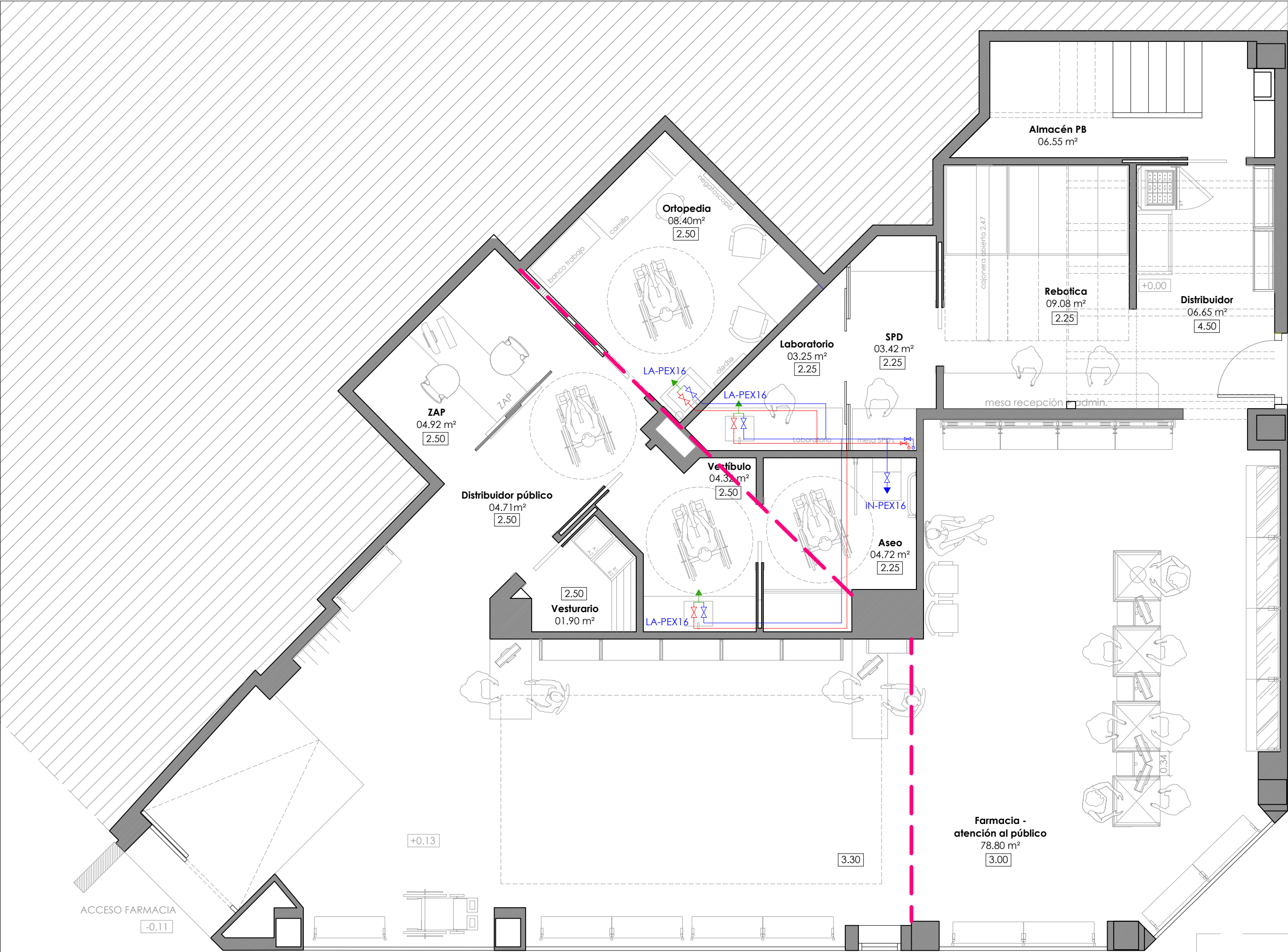

Calle Javier Martínez Laorden

Calle Benemérito Cuerpo de la Guardia Civil

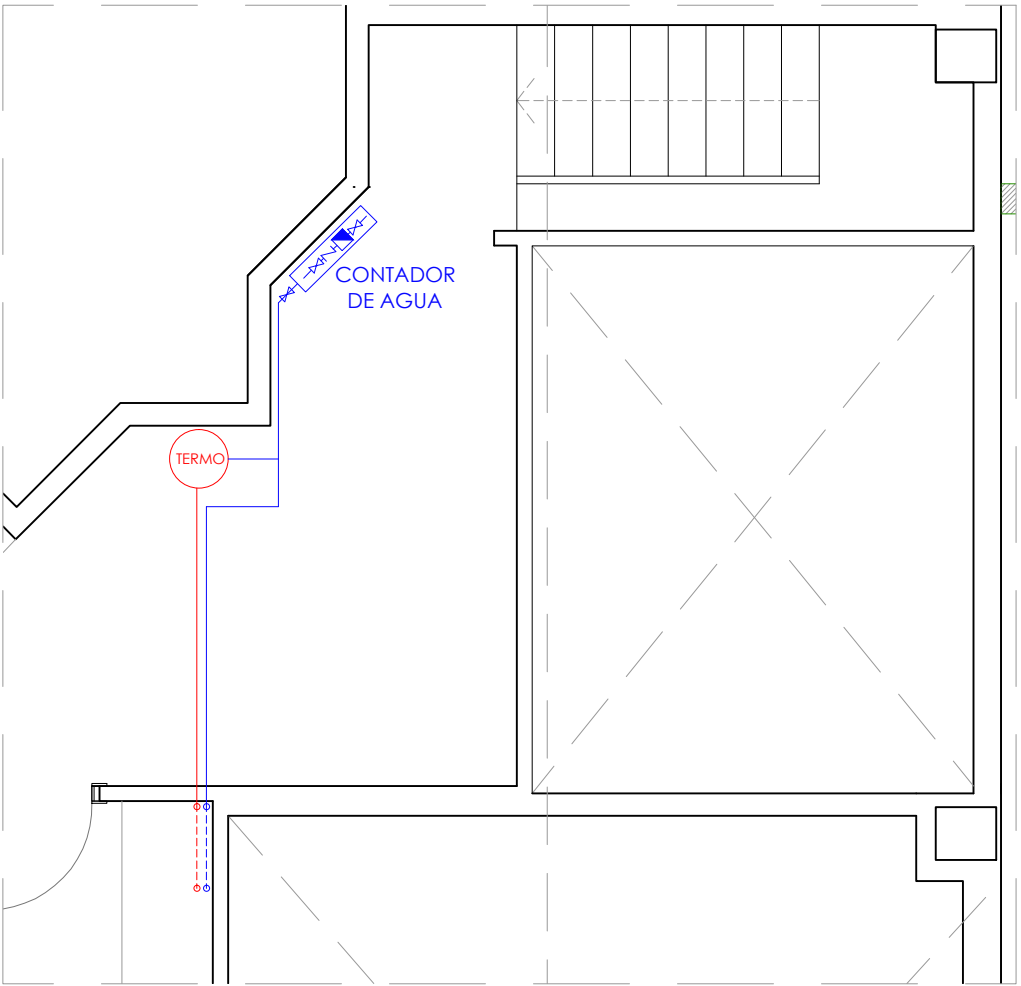

NOTAS:

- Plano a confirmar por el instalador
- Las conducciones dibujadas son esquemáticas y no presuponen el tendido real
- Replanteo a confirmar por la Dirección Facultativa
- Las canalizaciones irán preferentemente por falso techo, irán protegidas con funda de plástico corrugado en los tramos que discurra empotrada y aislada con coquilla cuando discurra por huecos, cámaras o falsos techos, se protegerán con cartón ondulado cuando vayan bajo el solado.
- Se colocará llave de corte en cada entrada a cuarto húmedo
- Todos los puntos de consumo llevarán una llave de corte individual
- Se dispondrán registros para inspección y control de fugas en los extremos y en los cambios de dirección del trazado

DIÁMETROS UTILIZADOS EN LA INSTALACIÓN INTERIOR	
RETORNO DE AGUA CALIENTE	20 mm
INODORO CON CISTERNA (SD)	16 mm
DUCHA (DU)	16 mm
LAVABO (LVB)	16 mm
FREGADERO DOMÉSTICO (FR)	16 mm
CONSUMO GENÉRICO (AGUA FRÍA) (GF)	16 mm

LEYENDA INSTALACIÓN FONTANERIA - AF Y ACS

- Canalización Agua fría PEX
- Canalización agua caliente PEX
- Llave de paso agua caliente
- Llave de paso agua fría
- Grifo colocado
- Contador
- Válvula antirretorno
- Arqueta
- Termo eléctrico

NOTA IMPORTANTE
Este documento es uno más de los que conforman el conjunto de proyecto de ejecución completo. Ninguno de los elementos de este proyecto puede leerse o entenderse de forma individual o aislada. Para la correcta comprensión será necesario entenderlo de forma conjunta.

SÁEZIBARRA
SERVICIOS DE ARQUITECTURA
c/ Reino de Nájera 4, Local 8
Nájera, La Rioja
saezibarra@gmail.com
T. 616 626 892

ARQUITECTO Irene F. Garijo 983 COAR	ARQUITECTO Beatriz Estefanía Gutiérrez 1005 COAR
---	--

OFICINA DE FARMACIA - JAVIER ALCALDE MARTÍNEZ -
Promotor: Javier Alcalde Martínez
Situación: c/Benemérito Cuerpo de la Guardia Civil, 8 bajo
Logroño, La Rioja

Fecha: agosto 2025	Instalaciones Abastecimiento
Escala: 1/50 DIN A2 (594x420mm)	

0 0.25 0.5 1 1.5 m.

i01

COAR
Colegio Oficial de Arquitectos de La Rioja
REGISTRO
24/10/25

Expediente: 25-00310-005
Documento: 25-000819-011-02785
Página: 1 / 1
Arquitecto: SÁEZIBARRA, JAVIER ALCALDE MARTÍNEZ
739030 RENE FERNANDEZ GARIJO

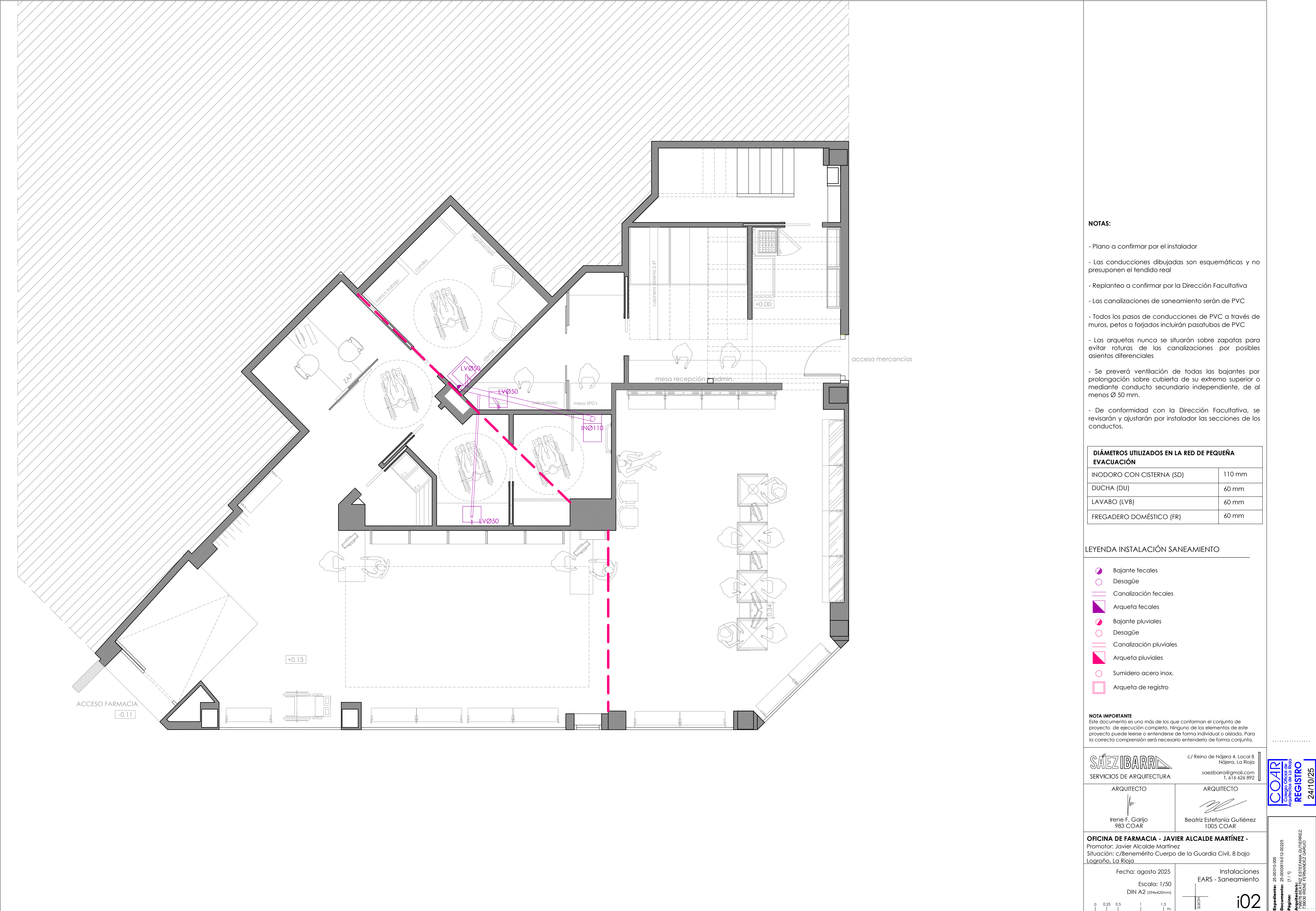

NOTAS:

- Plano a confirmar por el instalador
- Las conducciones dibujadas son esquemáticas y no presuponen el tendido real
- Replanteo a confirmar por la Dirección Facultativa
- Las canalizaciones de saneamiento serán de PVC
- Todos los pasos de conducciones de PVC a través de muros, petos o forjados incluirán pasatubos de PVC
- Las arquetas nunca se situarán sobre zapatas para evitar roturas de las canalizaciones por posibles asientos diferenciales
- Se preverá ventilación de todas las bajantes por prolongación sobre cubierta de su extremo superior o mediante conducto secundario independiente, de al menos Ø 50 mm.
- De conformidad con la Dirección Facultativa, se revisarán y ajustarán por instalador las secciones de los conductos.

DIÁMETROS UTILIZADOS EN LA RED DE PEQUEÑA EVACUACIÓN	
INODORO CON CISTERNA (SD)	110 mm
DUCHA (DU)	60 mm
LAVABO (LVB)	60 mm
FREGADERO DOMÉSTICO (FR)	60 mm

LEYENDA INSTALACIÓN SANEAMIENTO

- Bajante fecales
- Desagüe
- Canalización fecales
- Arqueta fecales
- Bajante pluviales
- Desagüe
- Canalización pluviales
- Arqueta pluviales
- Sumidero acero inox.
- Arqueta de registro

NOTA IMPORTANTE
Este documento es uno más de los que conforman el conjunto de proyecto de ejecución completo. Ninguno de los elementos de este proyecto puede leerse o entenderse de forma individual o aislada. Para la correcta comprensión será necesario entenderlo de forma conjunta.



c/ Reino de Nájera 4, Local 8
Nájera, La Rioja
saezibarra@gmail.com
T. 616 626 892

ARQUITECTO



Irene F. Garjo
983 COAR



Beatriz Estefanía Gutiérrez
1005 COAR

OFICINA DE FARMACIA - JAVIER ALCALDE MARTÍNEZ -
Promotor: Javier Alcalde Martínez
Situación: c/Benemérito Cuerpo de la Guardia Civil, 8 bajo
Logroño, La Rioja

Fecha: agosto 2025
Escala: 1/50
DIN A2 (594x420mm)

Instalaciones
EARS - Saneamiento



0 0.25 0.5 1 1.5 m.

i02

COAR

Registro Oficial de Arquitectos de La Rioja

REGISTRO

24/10/25

Expediente: 25-00310-005

Documento: 25-000819-012-0025

Página: 1 / 1

Arquitecto: JAVIER ALCALDE MARTÍNEZ

730030 RENÉ FERNÁNDEZ GARCÍA

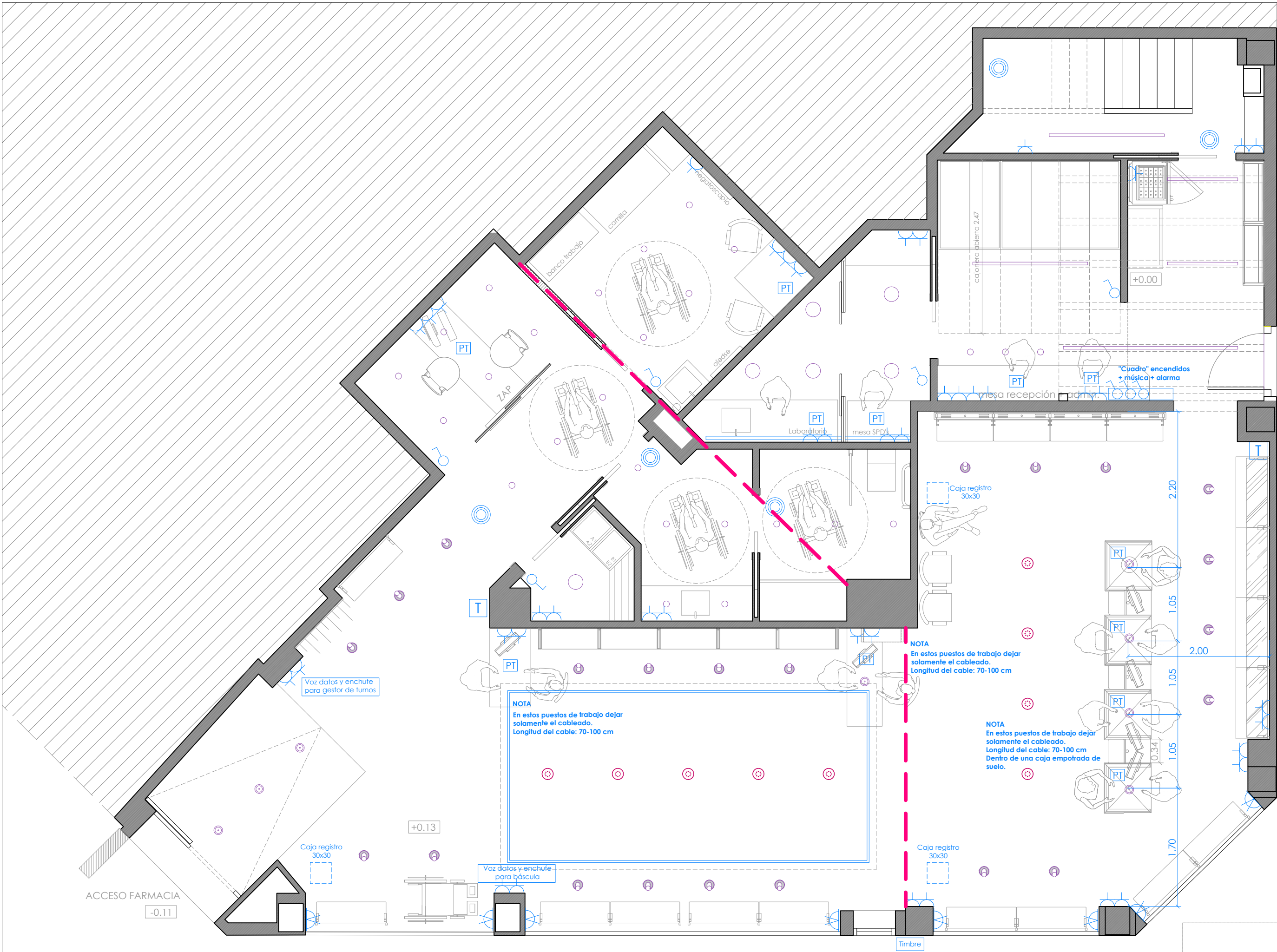

LEYENDA INSTALACIÓN ELECTRICIDAD

- | | | | |
|--|--|--|--------------------------------|
| | Cuadro eléctrico | | Punto de luz sencillo en techo |
| | Interruptor sencillo | | Foco bañador pared |
| | Interruptor conmutado | | Bañador perimetral |
| | Interruptor de cruzamiento | | Línea LED |
| | Toma corriente 16A | | Detector presencia |
| | Punto WIFI | | |
| | Termostato | | |
| | Puesto de trabajo | | |
| | LAMP REF. K21RD3040P940NWW. KOMBIC 150 (blancos) | | |
| | LAMP REF. HD2SR30FL940NW. SEMI HANCE DOWNLIGHT (blancos) | | |

NOTAS

-Puestos de trabajo de los cuatro mostradores -
Centrados en el interior de los mostradores. Dejar solamente el cableado, para posteriormente, una vez instalados los mostradores, adaptar los puestos de trabajo al interior del mostrador

-Islas centrales
Un puesto de trabajo completo en cada una

Detalle de interruptor y enchufe (e: 1/25)

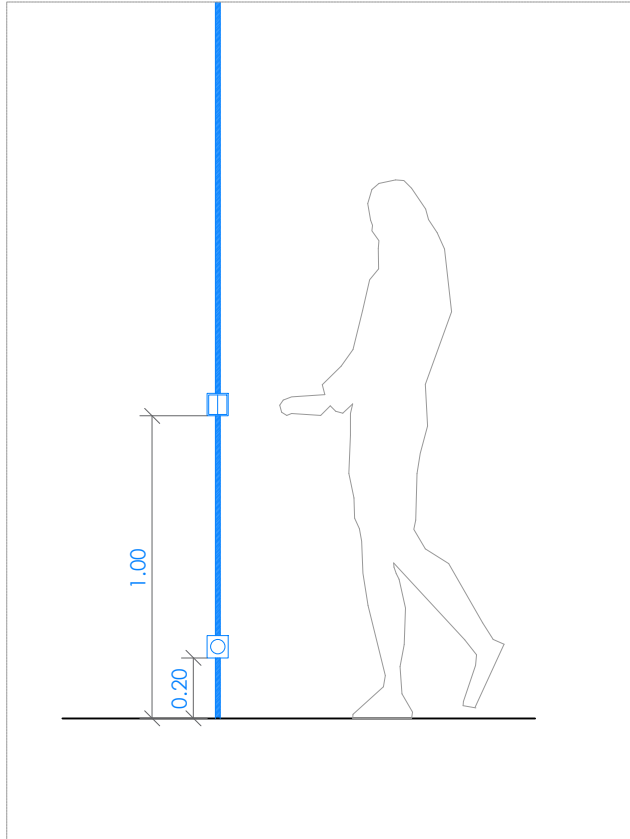

Detalle de foseado led (e: 1/10)

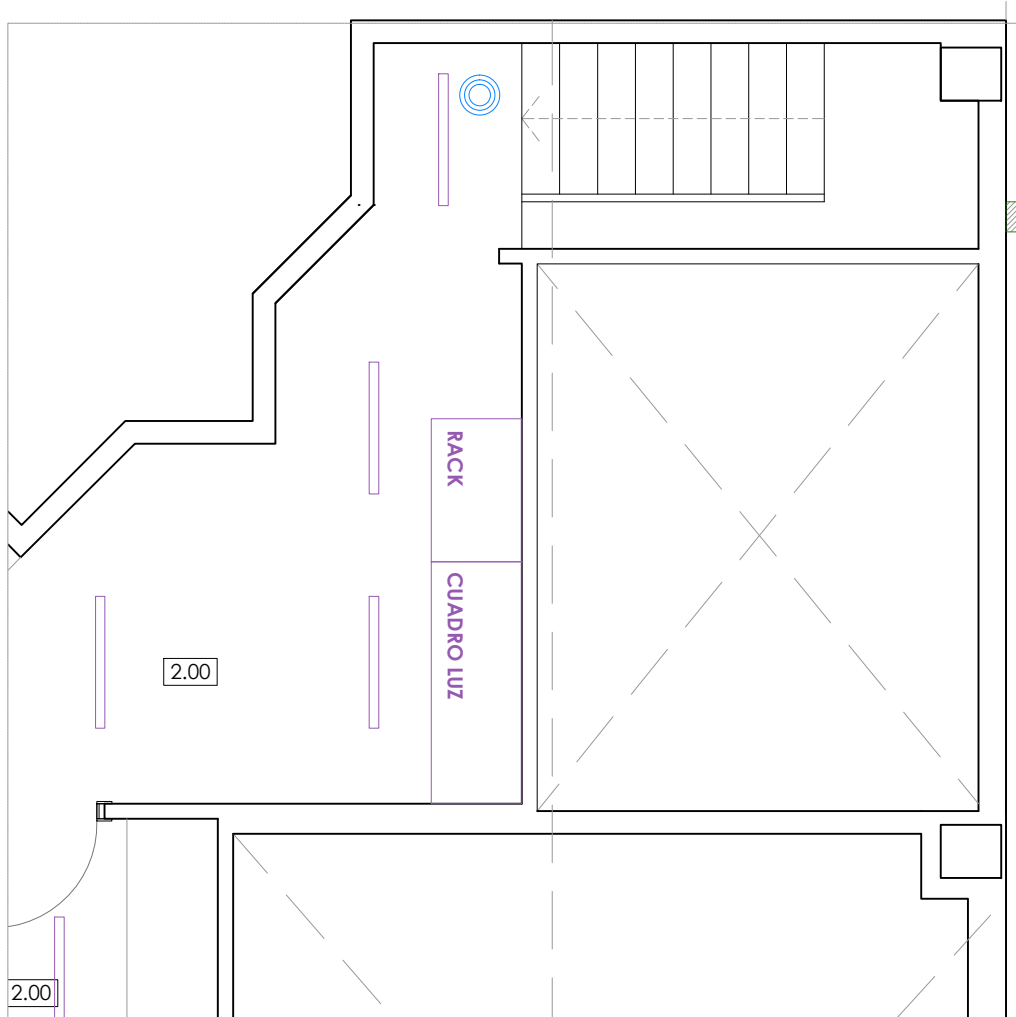
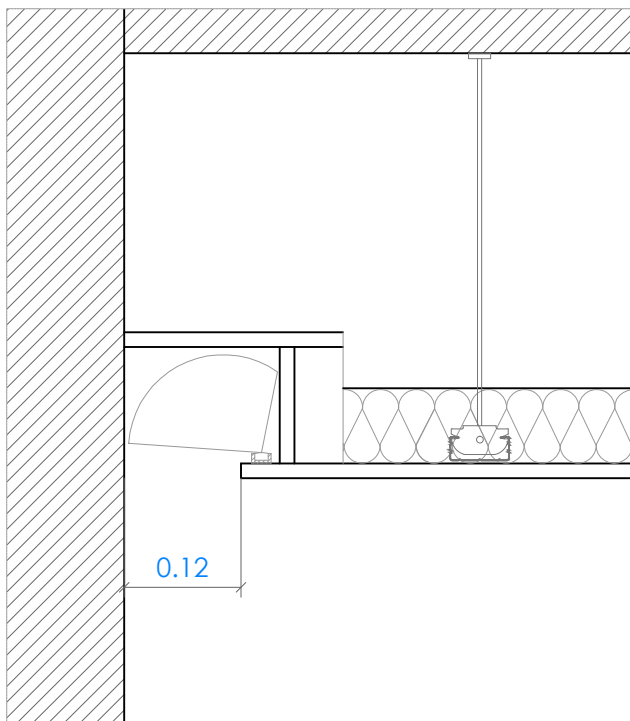

NOTA IMPORTANTE
Este documento es uno más de los que conforman el conjunto de proyecto de ejecución completo. Ninguno de los elementos de este proyecto puede leerse o entenderse de forma individual o aislada. Para la correcta comprensión será necesario entenderlo de forma conjunta.

SÁEZIBARRA
SERVICIOS DE ARQUITECTURA
c/ Reino de Nájera 4, Local 8
Nájera, La Rioja
saezibarra@gmail.com
T. 616 626 892

ARQUITECTO Irene F. Garijo 983 COAR	ARQUITECTO Beatriz Estefanía Gutiérrez 1005 COAR
---	--

OFICINA DE FARMACIA - JAVIER ALCALDE MARTÍNEZ -
Promotor: Javier Alcalde Martínez
Situación: c/Benemérito Cuerpo de la Guardia Civil, 8 bajo
Logroño, La Rioja

Fecha: agosto 2025
Escala: 1/50
DIN A2 (594x420mm)

Instalaciones
Electricidad e iluminación

i03

COAR
Colegio Oficial de
Arquitectos de La Rioja
REGISTRO
24/10/25

Expediente: 25-00310-005
Documento: 25-000819015-07713
Página: 1 / 1
Arquitecto: JAVIER ALCALDE MARTÍNEZ
739030 RENÉ FERNÁNDEZ GARIJO

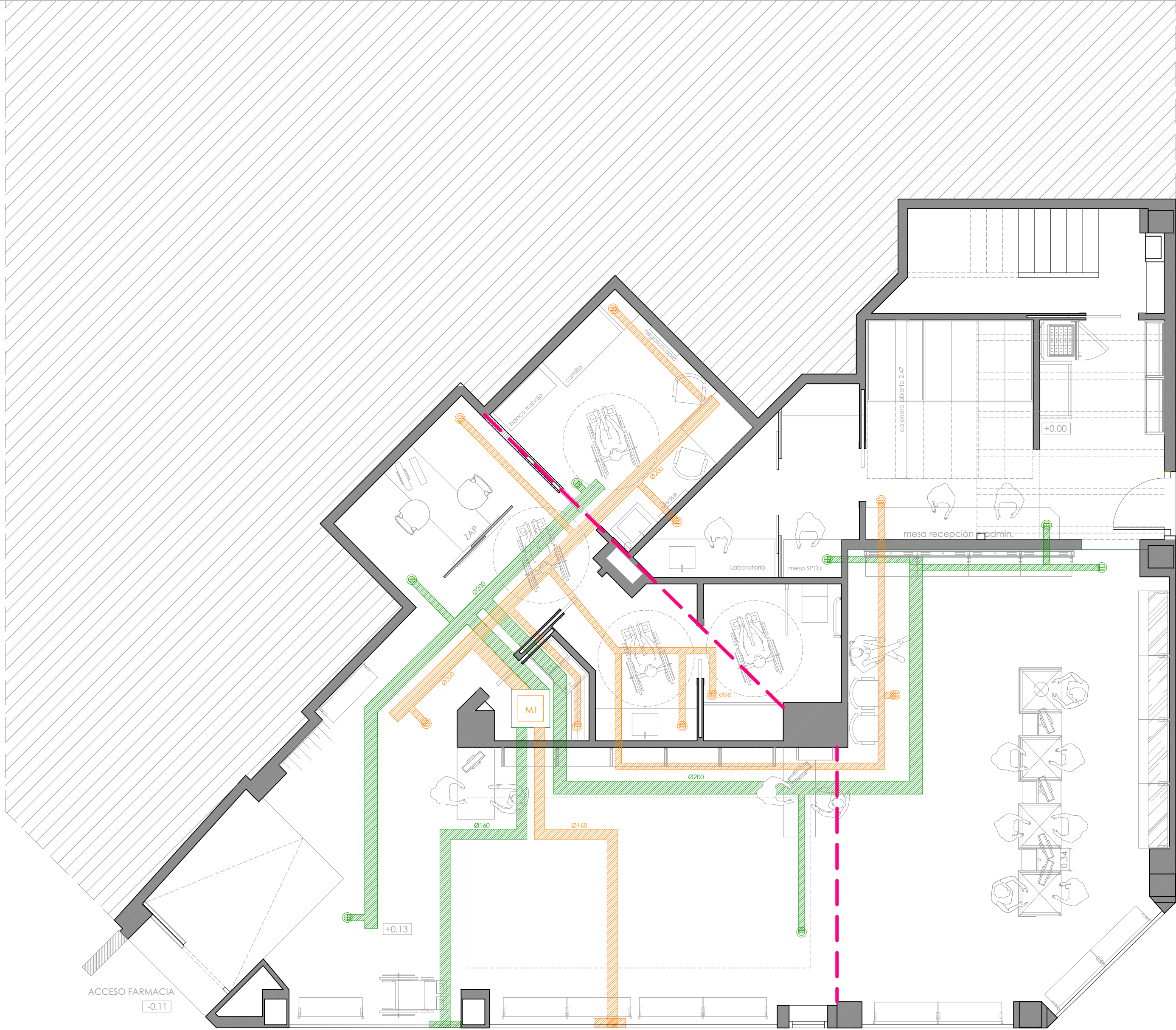

LEYENDA INSTALACIÓN DE VENTILACIÓN

- Grupo de ventilación hidrorregulable HYDRA-H marca SOLER-PALAU. Modelo HYDRA2 HA.
- Conductos extracción
- Rejilla extracción
- Conductos impulsión
- Rejilla de impulsión
- Paso de aire
- Admisión de aire
- Espacio de almacenamiento inmediato (EAI) | HS 2

CARACTERÍSTICAS

A esta la instalación de calidad del aire interior, se dotará a cada sala con un detector de presencia y una válvula de compuerta en cada rejilla, por el que se active la renovación del aire interior cuando la estancia esté en uso, obteniendo así un mayor aprovechamiento energético de las instalaciones.

NOTA IMPORTANTE
Este documento es uno más de los que conforman el conjunto de proyecto de ejecución completo. Ninguno de los elementos de este proyecto puede leerse o entenderse de forma individual o aislada. Para la correcta comprensión será necesario entenderlo de forma conjunta.

SÁEZIBARRA
SERVICIOS DE ARQUITECTURA

c/ Reino de Nájera 4, Local 8
Nájera, La Rioja
saezibarra@gmail.com
T. 616 626 892

ARQUITECTO Irene F. Garijo 983 COAR	ARQUITECTO Beatriz Estefanía Gutiérrez 1005 COAR
OFICINA DE FARMACIA - JAVIER ALCALDE MARTÍNEZ - Promotor: Javier Alcalde Martínez Situación: c/Benemérito Cuerpo de la Guardia Civil, 8 bajo Logroño, La Rioja	
Fecha: agosto 2025 Escala: 1/50 DIN A2 (594x420mm)	Instalaciones Calidad del aire i04

COAR
Colegio Oficial de
Arquitectos de La Rioja
REGISTRO
24/10/25

Expediente: 25-00310-005
Documento: 25-000819014-02483
Página: 1 / 1
Arquitecto: JAVIER ALCALDE MARTÍNEZ
739030 RENÉ FERNÁNDEZ GARIJO

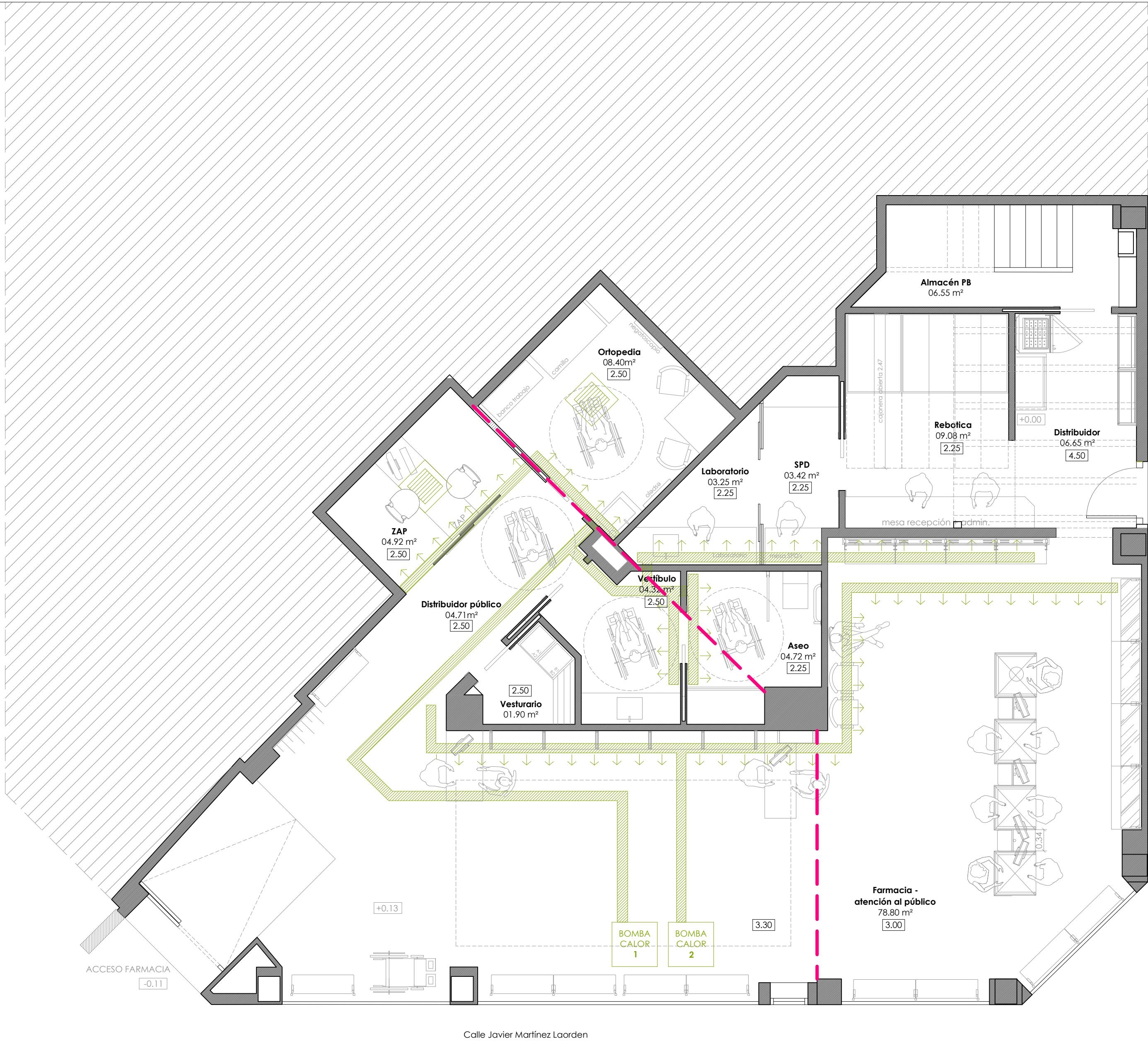

LEYENDA INSTALACIÓN DE VENTILACIÓN

- Bomba de calor - DAIKIN Sky Air - FBA-A (8 KW)
- Conductos climatización
- Toberas de impulsión

NOTA IMPORTANTE
Este documento es uno más de los que conforman el conjunto de proyecto de ejecución completo. Ninguno de los elementos de este proyecto puede leerse o entenderse de forma individual o aislada. Para la correcta comprensión será necesario entenderlo de forma conjunta.

SÁEZIBARRA
SERVICIOS DE ARQUITECTURA

c/ Reino de Nájera 4, Local 8
Nájera, La Rioja
saezibarra@gmail.com
T. 616 626 892

ARQUITECTO Irene F. Garijo 983 COAR	ARQUITECTO Beatriz Estefanía Gutiérrez 1005 COAR
---	--

OFICINA DE FARMACIA - JAVIER ALCALDE MARTÍNEZ -
Promotor: Javier Alcalde Martínez
Situación: c/Benemérito Cuerpo de la Guardia Civil, 8 bajo
Logroño, La Rioja

Fecha: agosto 2025
Escala: 1/50
DIN A2 (594x420mm)

Instalaciones Climatización
i05

0 0.25 0.5 1 1.5 m.

COAR
Colegio Oficial de Arquitectos de La Rioja
REGISTRO
24/10/25

Expediente: 25-00310-005
Documento: 25-000819-015-00279
Página: 1 / 1
Arquitecto: JAVIER ALCALDE MARTÍNEZ
739030 IRENE FERNÁNDEZ GARIJO

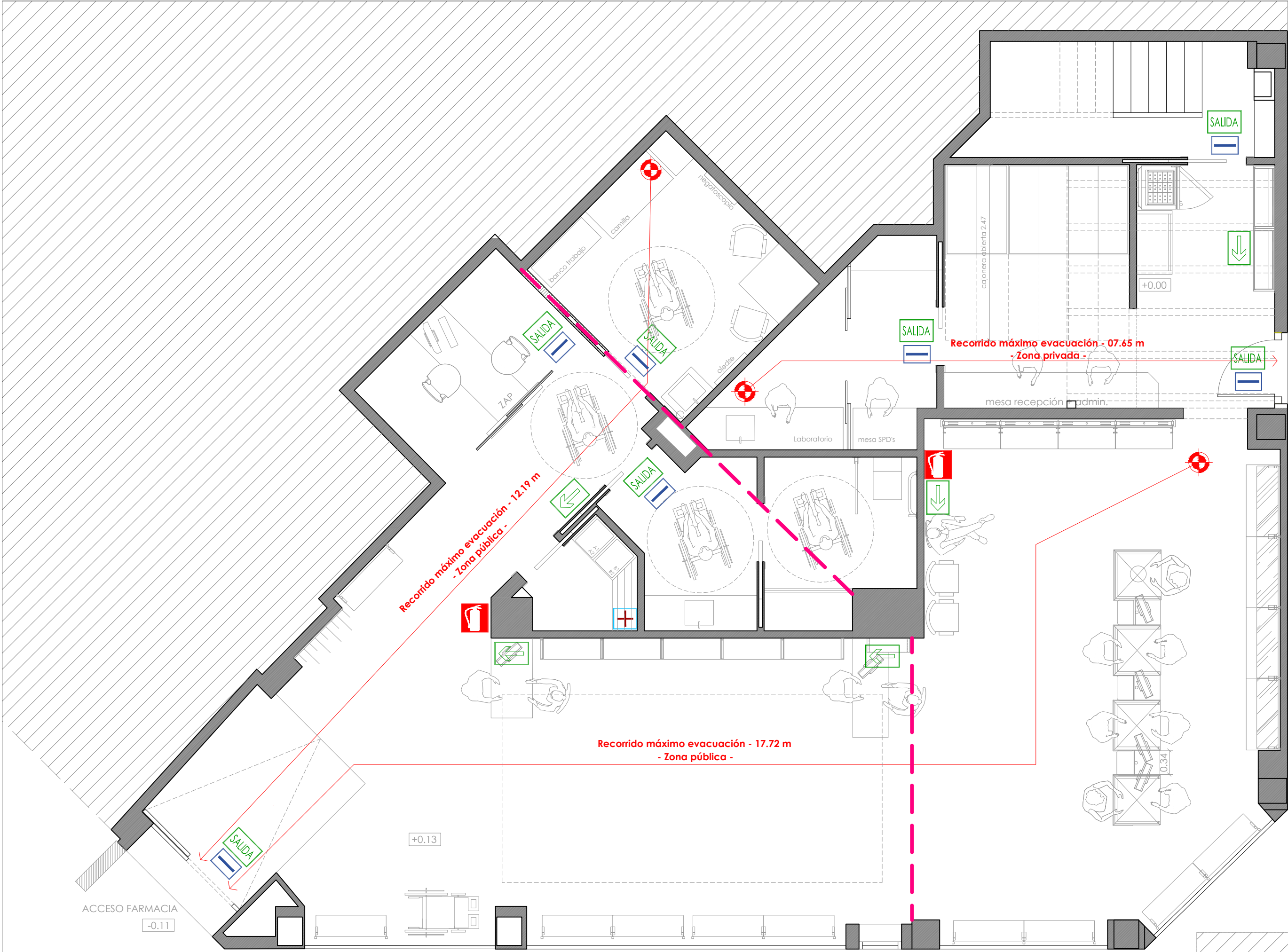

Detalle **extintor y señalética** (e: 1/20)

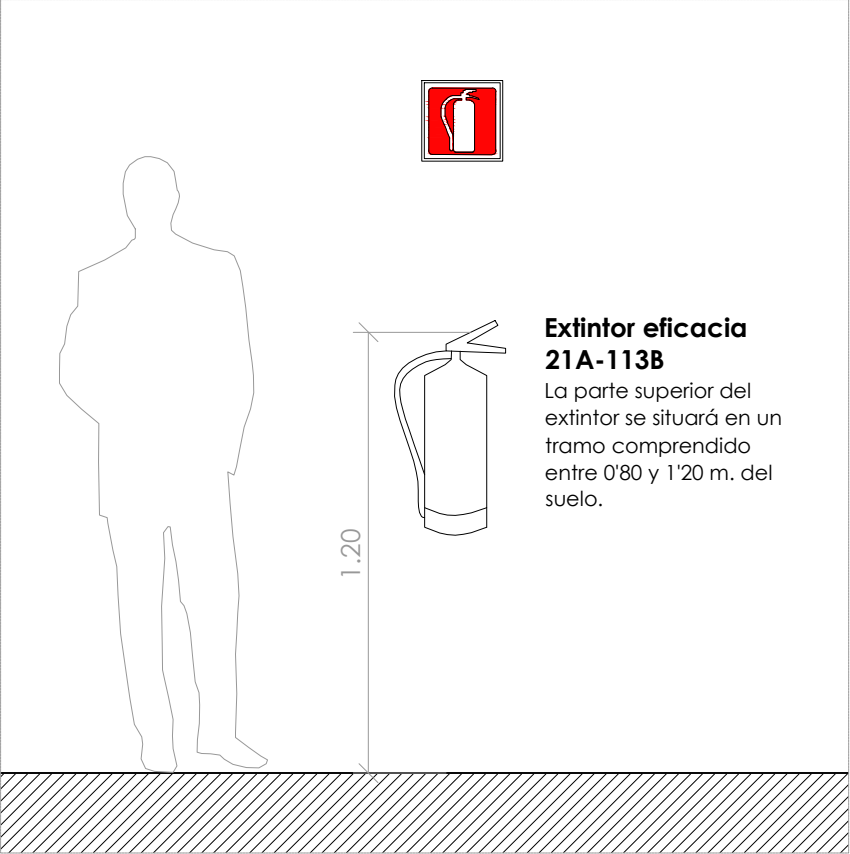

LEYENDA PROTECCIÓN CONTRA INCENDIOS

- Extintor eficacia 21A-113B, 6Kg
- Señalética extintor
- Extintor riesgo eléctrico
- Botiquín primeros auxilios
- Punto más desfavorable de salida
- Luminaria emergencia tipo fluorescente 1x11W (11W) 180LM
- Luminaria emergencia tipo fluorescente 1x11W (11W) 180LM
- Luminaria emergencia DAISALUX Modelo IZAR

NOTA IMPORTANTE
Este documento es uno más de los que conforman el conjunto de proyecto de ejecución completo. Ninguno de los elementos de este proyecto puede leerse o entenderse de forma individual o aislada. Para la correcta comprensión será necesario entenderlo de forma conjunta.

SÁEZIBARRA
SERVICIOS DE ARQUITECTURA
c/ Reino de Nájera 4, Local 8
Nájera, La Rioja
saezibarra@gmail.com
T. 616 626 892

ARQUITECTO Irene F. Garijo 983 COAR	ARQUITECTO Beatriz Estefanía Gutiérrez 1005 COAR
---	--

OFICINA DE FARMACIA - JAVIER ALCALDE MARTÍNEZ -
Promotor: Javier Alcalde Martínez
Situación: c/Benemérito Cuerpo de la Guardia Civil, 8 bajo
Logroño, La Rioja

Fecha: agosto 2025
Escala: 1/50
DIN A2 (594x420mm)

Instalaciones Abastecimiento

0 0.25 0.5 1 1.5 m.

COAR
Colegio Oficial de Arquitectos de La Rioja
REGISTRO
24/10/25

Expediente: 25-00310-005
Documento: 25-000819-016-08022
Página: 1 / 1
Arquitecto: SÁEZIBARRA, ESTEFANÍA GUTIERREZ
739030 RENÉ FERNÁNDEZ GARCÍA

i01